# 0/2.10.2.2 TEHNIČNI PRIKAZI

| | | |
|---|---|---|
| ~~G.1~~ | ~~Pregledna situacija~~ | ~~M 1:5000~~ |
| G.2 | Gradbena situacija | M 1:250 |
| G.3 | Prometna situacija | M 1:250 |
| ~~P.3.1~~ | ~~Tabelarični prikaz prometne signalizacije in opreme~~ | |
| G.4 | Zbirna situacija komunalnih vodov | M 1:250 |
| G.5 | Katastrska situacija | M 1:250 |
| P.5.1 | Tabelarični prikaz prizadetih parcel | |
| G.6 | Zakoličbena situacija z višinsko ureditvijo | M 1:250 |
| P.6.1 | Podatki za zakoličbo | |
| G.7 | Stuacija meteorne odvodnje | M 1:250 |
| ~~G.8~~ | ~~Situacija horizontalne preglednosti~~ | ~~M 1:250~~ |
| ~~G.9~~ | ~~Situacija prevoznosti~~ | ~~M 1:250~~ |
| G.10 | Karakteristični profili | M 1:50 |
| G.11 | Prečni profili | M 1:100 |
| G.12 | Vzdolžni profili (cesta / kanali) | M 1:500/100 |
| **DODATNE REŠITVE** | | |
| G.13 | Detajli | |
| G.14 | Fotodokumentacija | |

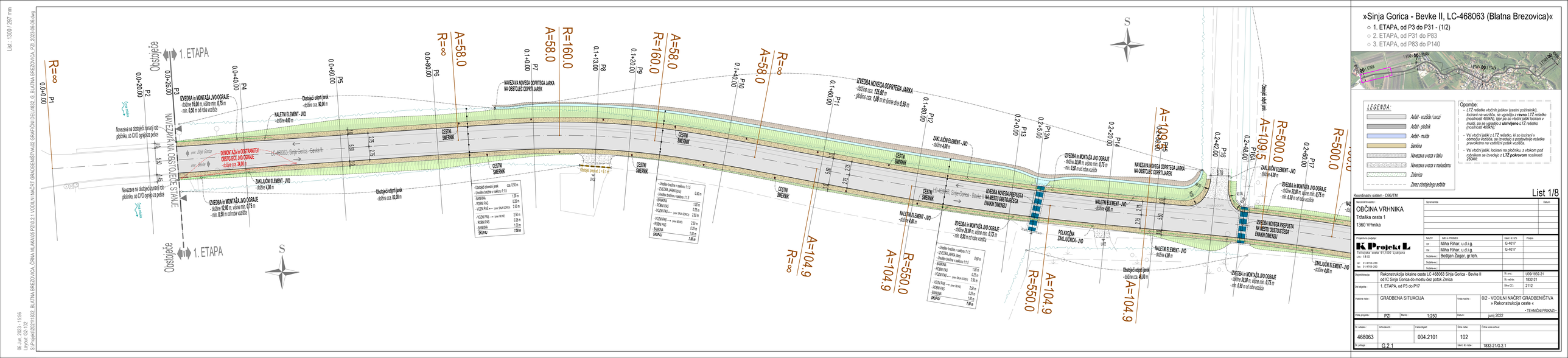
»Sinja Gorica - Bevke II, LC-468063 (Blatna Brezovica)«
1. ETAPA, od P3 do P31 - (1/2)
2. ETAPA, od P31 do P83
3. ETAPA, od P83 do P140
LEGENDA:
Asfalt - vozišče / uvozi
Asfalt - pločnik
Asfalt - muda
Berilna
Nivelacija uvozov v teku
Nivelacija uvozov v makadamu
Zelenica
Zarez obstoječega asfalta
Opombe:
L72 reflektiv vtičnih jaškov (cestni pohlavniki), locirani na vozišču, se vgradijo z ravno L72 reflektiv (nosilnost 40SKN). Kjer pa so vtičini jaški locirani v muldi, pa se vgradijo z ukrivljeno L72 reflektiv (nosilnost 40SKN).
Vsi vtičini jaški z L72 reflektiv, ki so locirani v območju vozišča, se izvedejo s postavitvijo reflektiv pravokotno na vzdolžni potek vozišča.
Vsi vtičini jaški, locirani na pločniku, z vtokom pod robnikom se izvedejo z L72 poprovom nosilnosti 250kN.
List 1/8
Koordinatni sistem - D96/TM
Naročnik/investitor:
OBČINA VRHNIKA
Tržaška cesta 1
1360 Vrhnika
Projektivno podjetje:
K Projekt L
Tomšičeva cesta 61 1000 Ljubljana
DŠ: 1810
tel: 01/4769-269
fax: 01/4769-293
Odgovorna oseba: NAZIV: ABE or PRIIMEK: Ident. št. IZS: Podpis:
UP: Miha Rihar, u.d.i.g. G-4017
VN: Miha Rihar, u.d.i.g. G-4017
Sodelavec: Boštjan Zagar, gr.teh.
Sodelavec:
Sodelavec:
Objekt/skupina: Rekonstrukcija lokalne ceste LC 468063 Sinja Gorica - Bevke II od IC Sinja Gorica do mosta čez potok Zrnica
Št. proj.: U09/1832-21
Št. načrta: 1832-21
Del objekta: 1. ETAPA, od P3 do P17
Šifra CC: 2112
Vsebina načrta: GRADBENA SITUACIJA
Vrsta načrta: 0/2 - VODILNI NAČRT GRADBENIŠTVA + Rekonstrukcija ceste +
Vrsta projekta: PZI
Merilo: 1:250
Datum: junij 2022
• TEHNIČNI PRIKAZ •
Št. odseka: 468063
Arhivska št.:
Fazna/dejavnost: 004.2101
Šifra načr.: 102
Crtna kocka arhiva:
Št. priloge: G-2.1
Ident. št. načr.: 1832-21/G.2.1
1. ETAPA
Obstoječa
Navezava na obstoječi zunanji robpločnika, ob CVO ograja za peloe
Navezava na obstoječi zunanji robpločnika, ob CVO ograja za peloe
NAVEZAVA NA OBSTOJEČE STANJE
IZVEDBA in MONTAŽA JVO OGRAJE - dolžina 16,00 m, višine min. 0,75 m - min. 0,50 m od roba vozišča
DEMONTAŽA in ODSTRANITEV OBSTOJEČE JVO OGRAJE - dolžina cca. 34,00 m
IZVEDBA in MONTAŽA JVO OGRAJE - dolžina 12,00 m, višine min. 0,75 m - min. 0,50 m od roba vozišča
NALETNI ELEMENT - JVO - dolžina 4,00 m
ZAKLJUČNI ELEMENT - JVO - dolžina 4,00 m
Obstoječi odprti jarek - dolžina cca. 90,00 m
Obstoječi odprti jarek - dolžina cca. 63,00 m
CESTNI SMERNIK
NAVEZAVA NOVEGA ODPRTEGA JARKA NA OBSTOJEČE ODPRTI JARKI
Beton C12/15 - L=61 m
IZVEDBA NOVEGA ODPRTEGA JARKA - dolžina cca. 125,00 m - globina cca. 1,00 m in širina dna 0,50 m
IZVEDBA NOVEGA PREPUSTA NA MESTU OBSTOJEČEGA ENAKIH DIMENZIJ
POLKROŽNA ZAKLJUČNICA - JVO
Obstoječi odprti jarek - dolžina cca. 48,00 m
Obstoječi odprti jarek
Obstoječa cesta
Obstoječa
1. ETAPA
S
Dne Jun. 2023 - 15:56
Ime datoteke:
S:\Projekti\2021\1832, BLATNA BREZOVICA, ČRNA NA KRASU PZI\2.2.1 VODILNI NAČRT GRADBENIŠTVA\G GRAFČNI DELI\1832_G_BLATNA BREZOVICA_PZI_2023-06-06.dwg
List: 1300 / 297 mm

List.: 1300 / 297 mm
06 Jun. 2023 - 15:57
Ljmmm [2021]
S:\Projekti\2021\1832, BLATNA BREZOVICA, ČRNA MLAKA\05 PZI\0 2.1 VODILNI NAČRT GRADBENIŠTVA\0 GRAFČNI DELI\1832 G. BLATNA BREZOVICA PZI. 2023-06-06.dwg

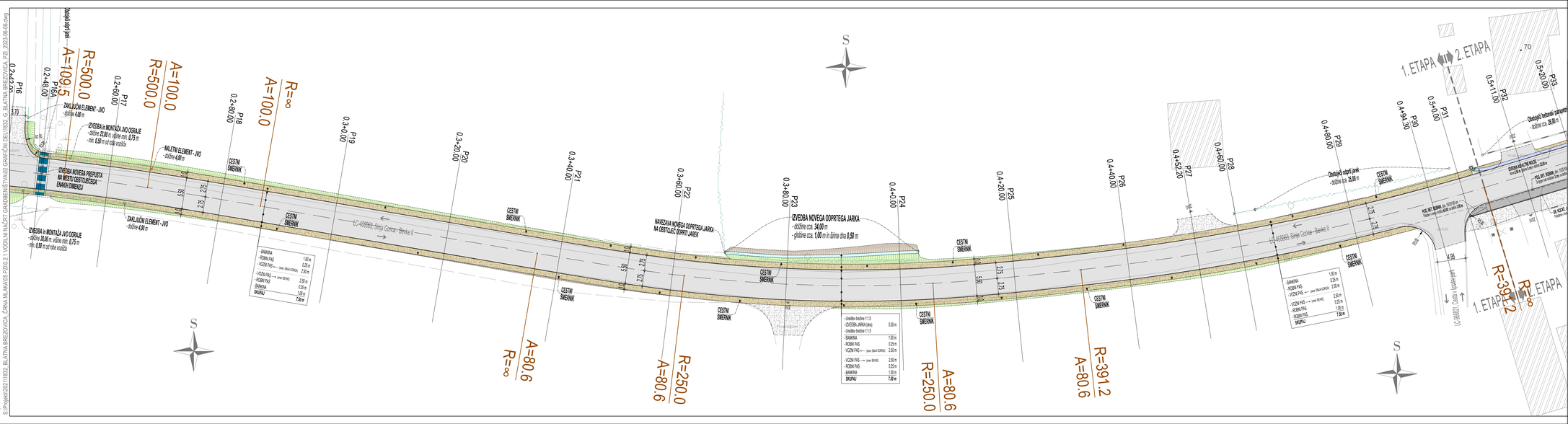


# »Sinja Gorica - Bevke II, LC-468063 (Blatna Brezovica)«

- 1. ETAPA, od P3 do P31 - (2/2)
- 2. ETAPA, od P31 do P83
- 3. ETAPA, od P83 do P140




*LEGENDA:*

- Asfalt - vozišče / uvoz
- Asfalt - pločnik
- Asfalt - muda
- Berilna
- Nevezana uvozna v šoku
- Nevezana uvozna v makadamu
- Zelenica
- Zarez obstoječega asfalta

Opombe:
- *LTZ reflektiv vtočnih jaškov (cestni požiralniki), locirani na vozišču, se vgradijo z* **ravno** *LTZ reflektiv (nosilnost 40KN), kjer pa so vtočni jaški locirani v muldi, pa se vgradijo z* **ukrivljeno** *LTZ reflektiv (nosilnost 40KN).*
- *Vsi vtočni jaški z LTZ reflektiv, ki so locirani v območju vozišča, se izvedejo s postavitvijo reflektiv privzdignjeno na vodotrdni podni vsončici.*
- *Vsi vtočni jaški, locirani na pločniku, z vtokom pod robnikom se izvedejo z* **LTZ pokrovom** *nosilnosti 250kN.*

List 2/8

Koordinatni sistem - D96/TM

| | | | |
|---|---|---|---|
| Naročnik/investitor: | Spremembe: | | Datum: |
| OBČINA VRHNIKA<br>Trzaška cesta 1<br>1360 Vrhnika | | | |
| Projektivno podjetje: | NAZIV | IME in PRIIMEK | Ident. št. IZS | Podpis |
| K Projekt L<br>Tržaška cesta 61,1000 Ljubljana<br>IZS: 1810<br>tel: 01/4769-289<br>fax: 01/4769-293 | VP: | Miha Rihar, u.d.i.g. | G-4017 | |
| | VPN: | Miha Rihar, u.d.i.g. | G-4017 | |
| | Sodelavec: | Boštjan Zagar, gr.teh. | | |
| | Sodelavec: | | | |
| | Sodelavec: | | | |

| | | | |
|---|---|---|---|
| Objekt/lokacija: | Rekonstrukcija lokalne ceste LC 468063 Sinja Gorica - Bevke II od IC Sinja Gorica do mostu čez potok Zrnica | Št. proj.: | U09/1832-21 |
| | | Št. načrta: | 1832-21 |
| Del objekta: | 1. ETAPA, od P17 do P31. | Šifra CC: | 2112 |
| Vsebina risbe: | GRADBENA SITUACIJA | Vrsta načrta: | 0/2 - VODILNI NAČRT GRADBENIŠTVA<br>+ Rekonstrukcija ceste + |
| Vrsta projekta: | PZI | Merilo: 1:250 | Datum: junij 2022 | • TEHNIČNI PRIKAZ • |

| Št. odseka: | Arhivska št.: | Fazaizdelave: | Šifra risbe: | Crtna kodaa arhiva: |
|---|---|---|---|---|
| 468063 | | 004.2101 | 102 | |
| Št. prilage: | G-2.2 | | Ident. št. risbe: | 1832-21/G.2.2 |

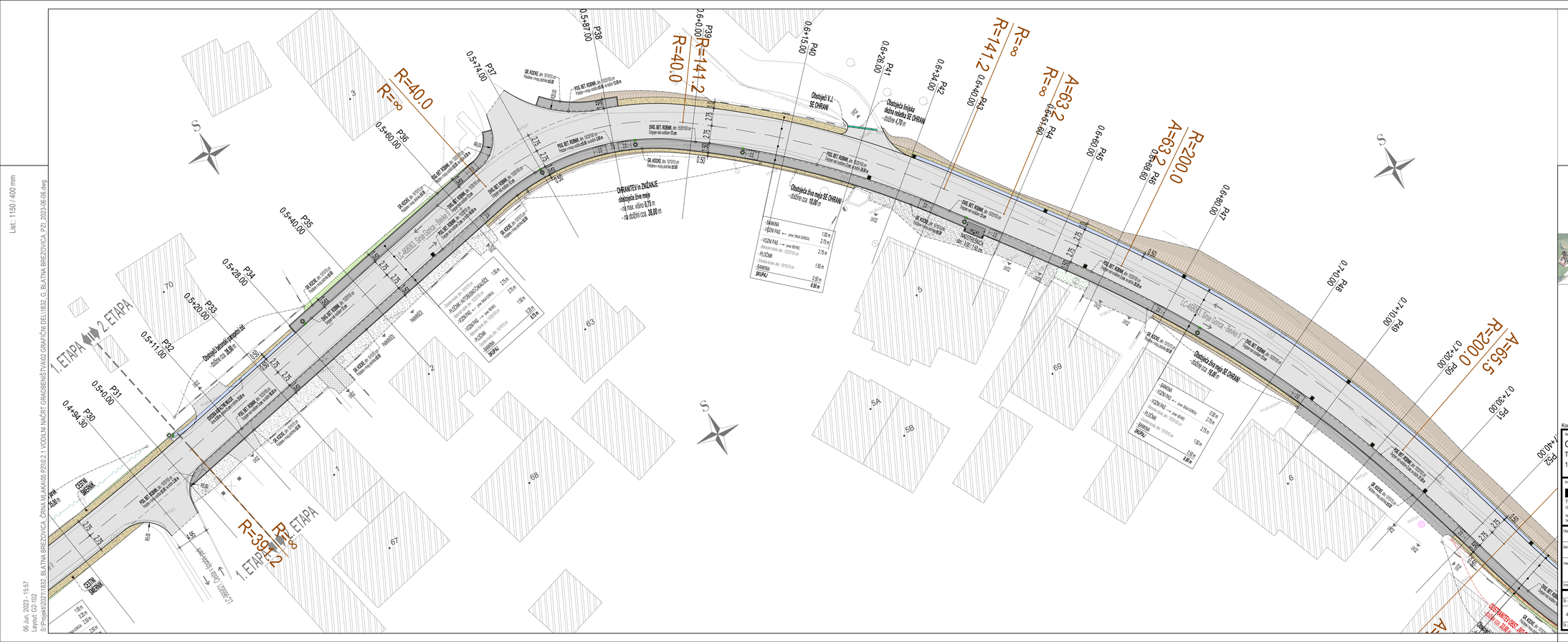
»Sinja Gorica - Bevke II, LC-468063 (Blatna Brezovica)«
1. ETAPA, od P3 do P31
2. ETAPA, od P31 do P83 - (1/3)
3. ETAPA, od P83 do P140
LEGENDA:
Asfalt - vozišče / uvozi
Asfalt - pločnik
Asfalt - muda
Bankina
Nevezana uvozna v fiaku
Nevezana uvozna v makadamu
Zelenica
Zarez obstoječega asfalta
Opombe:
- LTZ rešetke vtočnih jaškov (cestni podtalnik), locirani na vozišču, se vgradijo z ravno L LTZ rešetko (nosilnosti 400kN), kjer pa so vtočni jaški locirani v muldi, pa se vgradijo z ukrivljeno LTZ rešetko (nosilnosti 400kN);
- Vsi vtočni jaški z LTZ rešetko, ki so locirani v območju vozišča, se izvedejo s poštevilčijo rešetke pravokotno na vzdolžni potek vozišča.
- Vsi vtočni jaški, locirani na pločniku, z vtokom pod robnikom se izvedejo z LTZ pokrovom nosilnosti 250kN.
Koordinatni sistem - D96/TM
List 3/8
Naročnik/investitor:
OBČINA VRHNIKA
Tržaška cesta 1
1360 Vrhnika
Spremembe
Datum
Projektno podjetje:
K Projekt L
Tbilisijska cesta 61,1000 Ljubljana
DS: 1810
tel: 014769-289
fax: 014769-293
NAZIV | IME in PRIIMEK | Imen. št. IZS | Podpis
VP: Miha Rihar, u.d.i.g. G-4017
VN: Miha Rihar, u.d.i.g. G-4017
Sodelavec: Boštjan Žagar, gr.teh.
Sodelavec:
Sodelavec:
Objekt/lokacija: Rekonstrukcija lokalne ceste LC 468063 Sinja Gorica - Bevke II od IC Sinja Gorica do mostu čez potok Zmica
Št. proj.: U09/1832-21
Št. načrta: 1832-21
Del objekta: 2. ETAPA, od P31 do P52
Šifra CC: 2112
Vsebina načrta: GRADBENA SITUACIJA
Vrsta načrta: 0/2 - VODILNI NAČRT GRADBENIŠTVA » Rekonstrukcija ceste «
- TEHNIČNI PRIKAZI -
Vrsta projekta: PZI
Merilo: 1:250
Datum: junij 2022
Št. odseka: 468063
Arhivska št.:
Fazni objekt: 004.2101
Šifra načrt: 102
Crtna koda arhiva:
Št. priloga: G.2.3
Imen. št. načrta: 1832-21/G.2.3
List.: 1150 / 400 mm
06 Jun, 2023 - 15:57
Layout: G2-102
S:\Projekti\2021\1832_BLATNA BREZOVICA_ČRNA MLAKA\05 PZI\0.2.1 VODILNI NAČRT GRADBENIŠTVA\02 GRAFIČNI DELI\832_G_BLATNA BREZOVICA_PZI_2023-06-06.dwg

List.: 1150 / 297 mm
06 Jun. 2023 - 15:57
Layout: G2-102
S:\Projekti\2021\1832_BLATNA BREZOVICA_ČRNA MLAKA\05 PZI\0 2 1 VODILNI NAČRT GRADBENŠTVA\02 GRAFIČNI DELI\1832_G_BLATNA BREZOVICA_PZI_2023-06-06.dwg

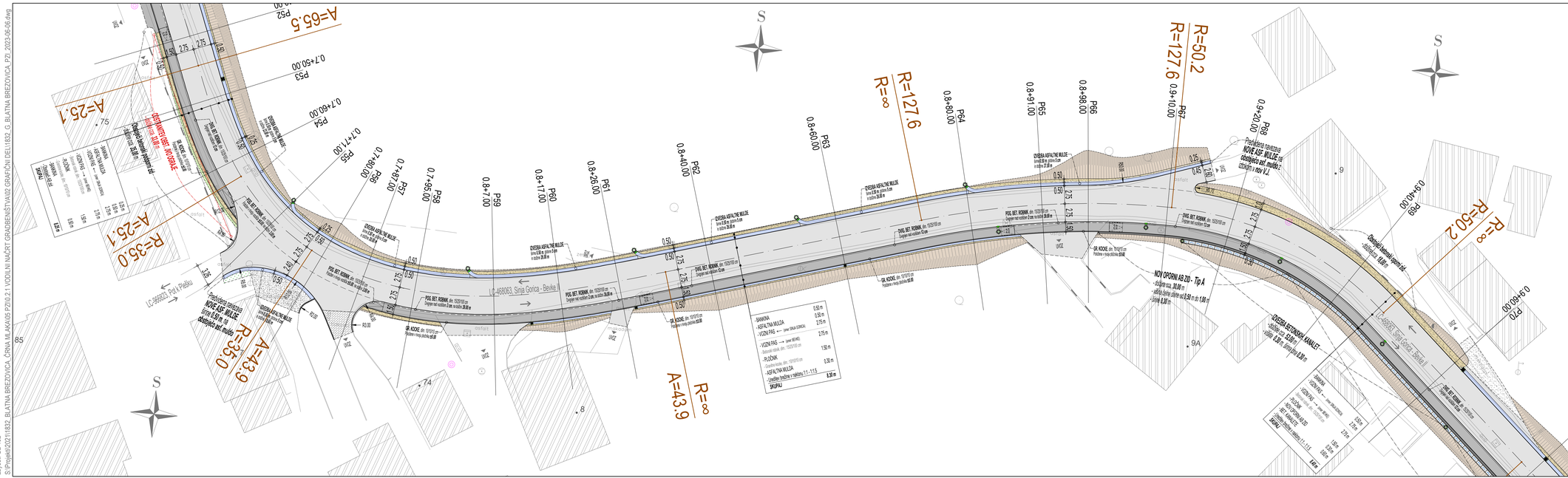
LC 468063 Sinja Gorica - Bevke II
LC 468063 Proti Preserju
R=127.6
R=∞
R=50.2
R=∞
A=43.9
R=35.0
A=65.5
A=25.1
R=35.0
A=25.1
P62
P63
P64
P65
P66
P67
P68
P69
P70
P59
P60
P61
P52
P53
P54
P55
P56
P57
P58
0.8+40.00
0.8+60.00
0.8+80.00
0.8+91.00
0.8+98.00
0.9+10.00
0.9+20.00
0.9+40.00
0.9+60.00
0.8+26.00
0.8+71.00
0.8+7.00
0.7+50.00
0.7+60.00
0.7+71.00
0.7+80.00
0.7+61.00
0.7+99.00
OBSTOJEČA STAVBA
NOVE ASF. MULDE
NOV OPORNI AB ZID - Tip A
OVIRJA ASFALTNE MULDE
OVIRJA KETRDOVSKI KANALET
BANKINA
ASFALTNA MULDA
VKOPNI PAS
PLOŠČNIK
ASFALTNA MULDA
SKUPAJ
0.50 m
0.30 m
2.75 m
1.50 m
0.30 m
5.35 m
Obstoječa telefonska govorilnica
Obstoječi betonski vkopan jašek
Obstoječa betonska cestna kapa
Obstoječa betonska cestna kapa
Obstoječa betonska cestna kapa

List:: 1150 / 297 mm
06 Jun. 2023 - 15:58
Layout: G2-102
S:\Projekti\2021\1832_BLATNA BREZOVICA_ČRNA M.,KAUS\ F2\10 2.1 VODILNI NAČRT GRADBENIŠTVA\02 GRAFIČNI DELI\1832_G_BLATNA BREZOVICA_F2\ 2023-06-06.dwg

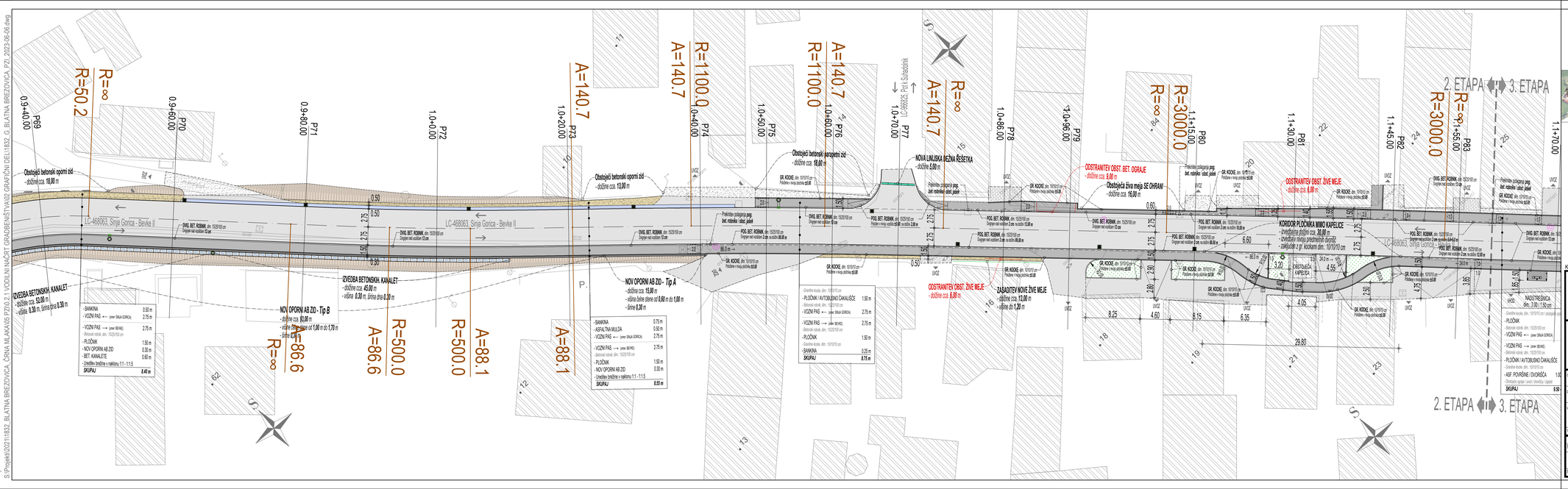
P69
P70
P71
P72
P73
P74
P75
P76
P77
P78
P79
P80
P81
P82
P83
0.9+40.00
0.9+60.00
0.9+80.00
1.0+0.00
1.0+20.00
1.0+40.00
1.0+50.00
1.0+60.00
1.0+70.00
1.0+86.00
1.0+96.00
1.1+15.00
1.1+30.00
1.1+45.00
1.1+70.00
R=∞
R=50.2
R=∞
R=86.6
A=140.7
R=1100.0
A=140.7
R=1100.0
A=140.7
R=∞
A=140.7
R=3000.0
R=3000.0
R=∞
A=88.1
R=500.0
A=86.6
R=500.0
A=88.1
A=88.1
2. ETAPA
3. ETAPA
2. ETAPA
3. ETAPA
LC-468063, Sinja Gorica - Bevke II
LC-468063, Sinja Gorica - Bevke II
LC-468063, Sinja Gorica - Bevke II
LC-468063, Sinja Gorica - Bevke II
LC-468025, Pot Sušakovik
Obstoječi betonski oporni zid - ocena cca. 18,00 m
Obstoječi betonski oporni zid - ocena cca. 12,00 m
Obstoječi betonski armiranobetonski zid - ocena cca. 10,00 m
NOVA LINIJSKA REŽNA REŠETKA - ocena cca. 5,00 m
OSTRANITEV OBST. BET. OGRAJE - ocena cca. 5,00 m
Obstoječa živa meja SE OHRANI - ocena cca. 16,00 m
OSTRANITEV OBST. ŽIVE MEJE - ocena cca. 6,00 m
KORIDOR PLOČNIKA MIMO KAPELICE - ureditev na cca. 30,00 m - ureditev novo predvidenih zunanjih površin - odkup del t.p. kioska dim. 10/10/10 cm
ZAGOZDENA NOVE ŽIVE MEJE - ocena cca. 12,00 m - širina do 1,20 m
OSTRANITEV OBST. ŽIVE MEJE - ocena cca. 6,00 m
NOV OPORNI AB ZID - Tip A - ocena cca. 15,00 m - višina čelne stene od 0,60 m do 1,00 m - širina 0,30 m
NOV OPORNI AB ZID - Tip B - ocena cca. 83,00 m - višina čelne stene od 1,00 m do 1,70 m - širina 0,40 m
IZVEDBA BETONSKIH KANALET - ocena cca. 53,00 m - višina 0,30 m, širina dna 0,30 m
IZVEDBA BETONSKIH KANALET - ocena cca. 45,00 m - višina 0,30 m, širina dna 0,30 m
KAPELICA
MAGISTRSKA
AVTOBUSNO ČAKALIŠČE
ASF. POVRŠINE / DVORIŠČA
- BANKINA 0,50 m
- VOZNI PAS ← (smer SINJA GORICA) 2,75 m
- VOZNI PAS → (smer BEVKE) 2,75 m
- Betonski robnik, dim. 15/25/100 cm
- PLOČNIK 1,50 m
- NOV OPORNI AB ZID 0,30 m
- BET. KANALETE 0,60 m
- Ureditev brežine v naklonu 1:1 - 1:1,5
SKUPAJ 8,40 m
- BANKINA 0,75 m
- ASFALTNA MULDA 0,50 m
- VOZNI PAS ← (smer SINJA GORICA) 2,75 m
- VOZNI PAS → (smer BEVKE) 2,75 m
- Betonski robnik, dim. 15/25/100 cm
- PLOČNIK 1,50 m
- NOV OPORNI AB ZID 0,30 m
- Ureditev brežine v naklonu 1:1 - 1:1,5
SKUPAJ 8,55 m
- Granitne kocke, dim. 10/10/10 cm
- PLOČNIK / AVTOBUSNO ČAKALIŠČE 1,50 m
- Betonski robnik, dim. 15/25/100 cm
- VOZNI PAS ← (smer SINJA GORICA) 2,75 m
- VOZNI PAS → (smer BEVKE) 2,75 m
- Betonski robnik, dim. 15/25/100 cm
- PLOČNIK 1,50 m
- Granitne kocke, dim. 10/10/10 cm
- BANKINA 0,25 m
SKUPAJ 8,75 m
- Granitne kocke, dim. 10/10/10 cm
- PLOČNIK 1,50 m
- Betonski robnik, dim. 15/25/100 cm
- VOZNI PAS ← (smer SINJA GORICA) 2,75 m
- VOZNI PAS → (smer BEVKE) 2,75 m
- Betonski robnik, dim. 15/25/100 cm
- PLOČNIK / AVTOBUSNO ČAKALIŠČE 1,50 m
- Granitne kocke, dim. 10/10/10 cm
- ASF. POVRŠINE / DVORIŠČA 1,00 m
- Obrabno-zaporni sloj - beton z dodatki 0,05 m
SKUPAJ 9,55 m
DWG, BET. ROBNIK, dim. 15/25/100 cm
Dvignjen nad voziščem 12 cm
POG. BET. ROBNIK, dim. 15/25/100 cm
Dvignjen nad voziščem 2 cm na dolžini 86,00 m
GR. KOCKE, dim. 10/10/10 cm
Položene v mrežo položna 6/8 dlt
Položena polagalna prog. bet. robnika i obst. jaška
Položena polagalna prog. bet. robnika i obst. jaška
Položena polagalna prog. bet. robnika i obst. jaška

List: 1300 / 297 mm
06 Jun. 2023 - 15:58
S:\Projekti\2021\1832_BLATNA BREZOVICA_ČRNA MLAKA\05 PZI\02.2 VODILNI NAČRT GRADBENIŠTVA\01 GRAFČNI DELI\1832_G_BLATNA BREZOVICA_PZI_2023-06-06.dwg

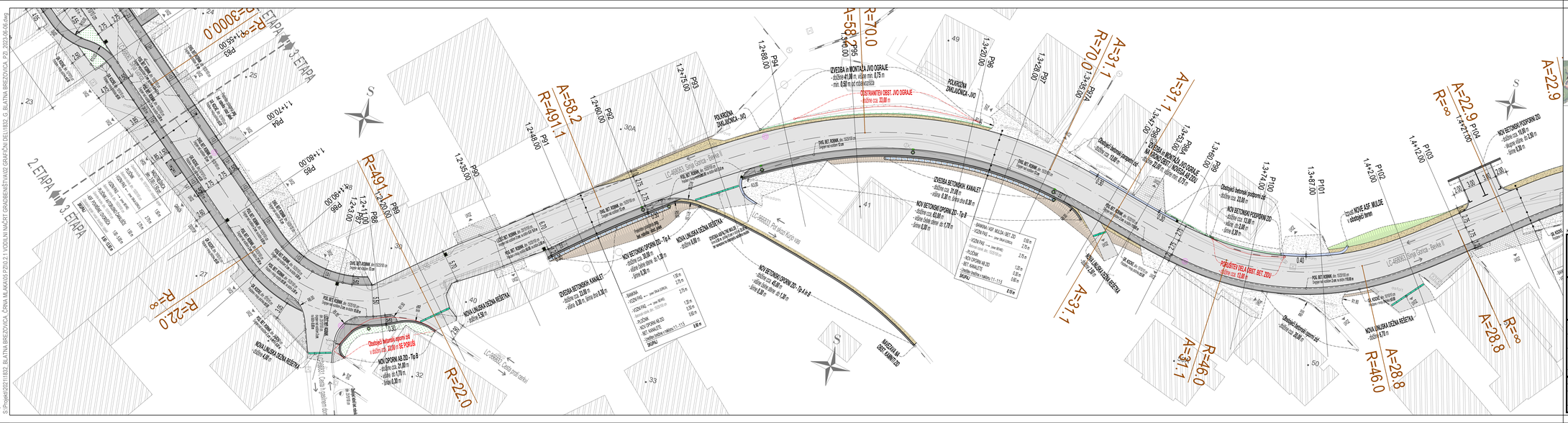
2. ETAPA
3. ETAPA
R=300.0
R=70.0
R=491.1
A=58.2
R=491.1
A=31.1
R=700.0
A=31.1
R=22.0
R=∞
A=22.9
R=∞
A=28.8
R=46.0
A=31.1
R=46.0
A=31.1
P82
P83
P84
P85
P86
P87
P88
P89
P90
P91
P92
P93
P94
P95
P96
P97
P98
P99
P100
P101
P102
P103
P104
1+20.00
1+40.00
1+48.00
1+60.00
1+75.00
1+88.00
1+35.00
1+48.00
1+60.00
1+72.00
1+36.00
1+28.00
1+24.00
1+87.00
1+56.00
1+40.00
1+20.00
1+00.00
1+12.00
1+20.00
1+72.00
OVIRA in MONTAŽA JVO OGRAJE
- dolžina 41,00 m, višina min. 0,75 m
- min. 0,50 m od robnika vozišča
OSTRANITEV OBST. JVO OGRAJE
- dolžina cca. 20,00 m
POLKRožNA ZAKLJUČNICA - JVO
POLKRožNA ZAKLJUČNICA - DVO
NOV BETONSKI ZIDEC - Tip A
- dolžina cca. 30,00 m
- višina dolžin. konca cca. 0,30 m
- višina cca. 0,50 m
NOV BETONSKI ZIDEC - Tip B
- dolžina cca. 63,00 m
- višina dolžin. konca cca. 0,30 m
- višina cca. 0,70 m
NOV BETONSKI ZIDEC - Tip A in B
- dolžina cca. 30,00 m
- višina dolžin. konca cca. 0,30 m
- višina cca. 0,50 m
NOV BETONSKI ZIDEC - Tip B
- dolžina cca. 21,00 m
- višina dolžin. konca cca. 0,70 m
- višina cca. 0,70 m
NOV BETONSKI ZIDEC - Tip B in B
- dolžina cca. 21,00 m
- višina dolžin. konca cca. 0,70 m
- višina cca. 0,70 m
NOV BETONSKI POPORNI ZID
- dolžina cca. 12,00 m
- višina cca. 2,00 m
- širina 0,40 m
NOV BETONSKI POPORNI ZID
- dolžina cca. 10,00 m
- višina cca. 2,00 m
- širina 0,40 m
NOV BETONSKI POPORNI ZID
- dolžina cca. 10,00 m
- višina cca. 2,50 m
- širina 0,40 m
Obstoječi betonski poporni zid
- dolžina cca. 22,00 m
Obstoječi betonski poporni zid
- dolžina cca. 12,00 m
Obstoječi betonski poporni zid
- dolžina cca. 20,00 m
Obstoječi betonski poporni zid
- dolžina cca. 20,00 m
Obstoječi betonski poporni zid
- dolžina cca. 12,00 m
Obstoječi betonski poporni zid
- dolžina cca. 20

List: 1300 / 297 mm

06 Jun. 2023 - 15:59
S:\Projekti\2021\1832_BLATNA BREZOVICA_ČRNA MLAKA\05 PZI\0.2.1 VODILNI NAČRT GRADBENIŠTVA\01 GRAFIČNI DELI\1832_G_BLATNA BREZOVICA_PZI_2023-06-06.dwg

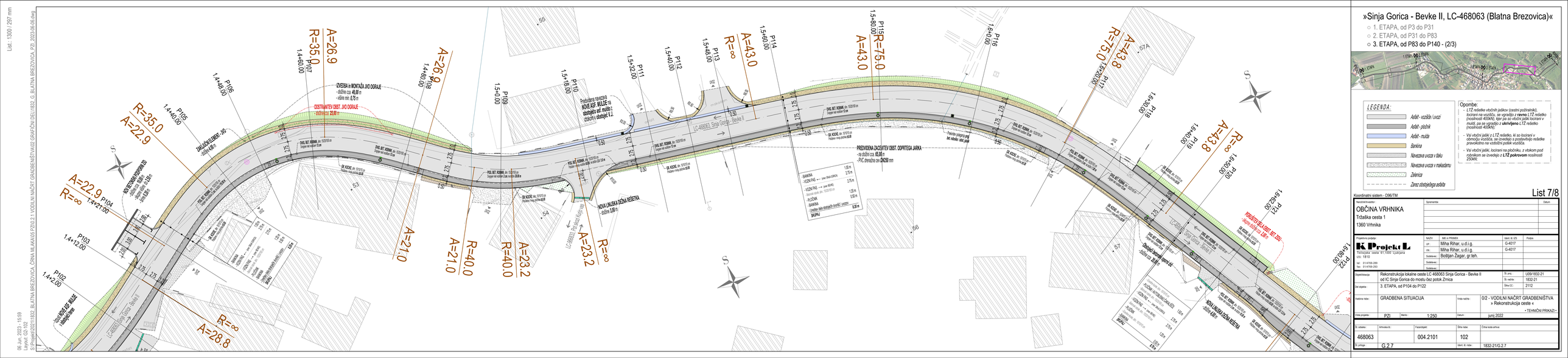
A=22.9
R=35.0
A=22.9
R=∞
A=28.8
A=26.9
R=35.0
A=21.0
A=26.9
R=40.0
A=21.0
R=40.0
A=23.2
R=∞
A=23.2
A=43.0
R=∞
A=43.0
R=75.0
A=43.8
R=-75.0
A=43.8
R=∞
P101
P102
P103
P104
P105
P106
P107
P108
P109
P110
P111
P112
P113
P114
P115
P116
P117
P118
P119
P120
P121
P122
1,4+21.00
1,4+2.00
1,4+12.00
1,4+40.00
1,4+60.00
1,4+80.00
1,5+0.00
1,5+18.00
1,5+32.00
1,5+40.00
1,5+48.00
1,5+60.00
1,5+80.00
1,6+0.00
1,6+20.00
1,6+30.00
1,6+40.00
1,6+52.00
1,6+80.00
LC 468063 Sinja Gorica - Bevke II
LC 468063 Sinja Gorica - Bevke II
LC 468063 Sinja Gorica - Bevke II

List.: 1300 / 297 mm
06.Jun. 2023 - 15:59
S:\Projekti\2021\1832, BLATNA BREZOVICA, ČRNA, MLAKA\05 PZI\02.2 VODILNI NAČRT GRADBENIŠTVA\02 GRAFČNI DELI\1832_G_BLATNA BREZOVICA_PZI_2023-06-06.dwg

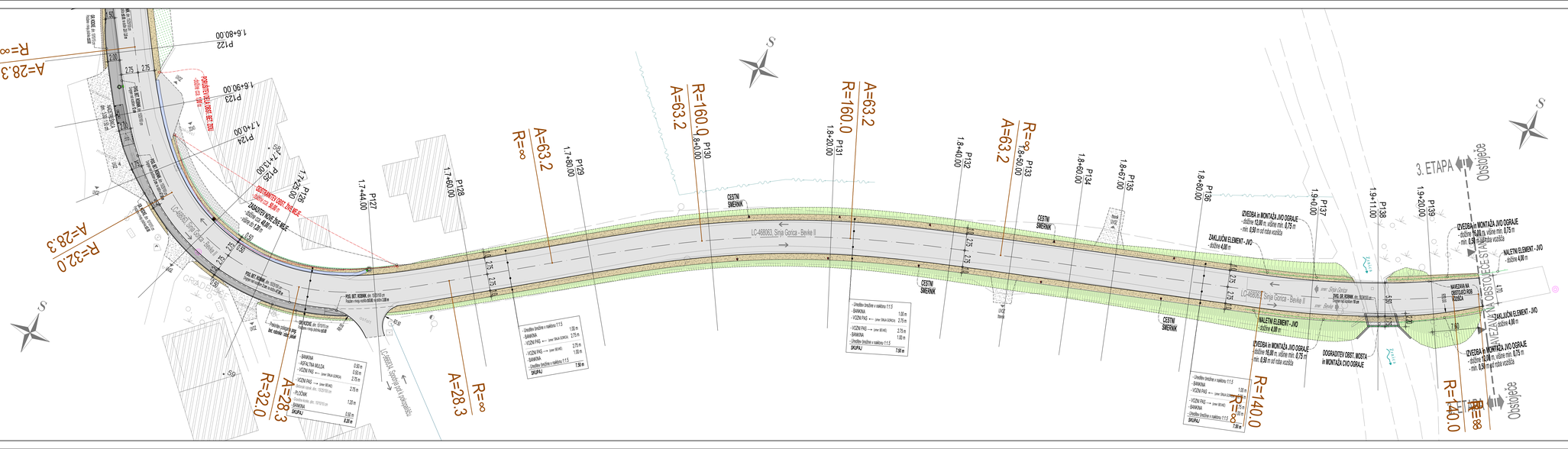
A=28.3
R=8
R=32.0
A=28.3
R=32.0
A=28.3
R=∞
R=160.0
A=63.2
R=∞
A=63.2
R=160.0
A=63.2
R=∞
A=63.2
R=∞
R=140.0
A=28.3
R=∞
R=140.0
P122
1.6+80.00
P123
1.6+90.00
P124
1.7+00.00
P125
1.7+13.80
P126
1.7+25.80
P127
1.7+44.00
P128
1.7+60.00
P129
1.7+80.00
P130
1.8+00.00
P131
1.8+20.00
P132
1.8+40.00
P133
1.8+60.00
P134
1.8+80.00
P135
1.8+67.00
P136
1.8+60.00
P137
1.9+00.00
P138
1.9+11.00
P139
1.9+20.00
P140
1.9+40.00
LC.468063 Sinja Gorica - Bevke II
CESTNI SMERNIK
ZAVIJALNIK ELEMENT - JVO
- dolžina 4,00 m
ZVEZDNA in MONTAŽA JVO OGRAJE
- dolžina 10,00 m, višina min. 0,75 m
- min. 0,50 m od roba vozišča
NALETNI ELEMENT - JVO
- dolžina 4,00 m
OGRAJA ob OBST. MOSTA - in MONTAŽA CVO OGRAJE
3. ETAPA
Obstoječe
Obstoječe
GRADBENA SITUACIJA
LC.468063 Sinja Gorica - Bevke II
LC.468063 Sinja Gorica - Bevke II
LC.468063 Sinja Gorica - Bevke II

List: 1300 / 297 mm
06 Jun. 2023 - 16:04
Uporabnik: GIS 1810
S:\Projekti\2021\1832_BLATNA BREZOVICA_ČRNA MLAKA\05 PZI\0 2 1 VODILNI NAČRT GRADBENIŠTVA\02 GRAFČNI DELI\1832_G_BLATNA BREZOVICA_PZI_2023-06-06.dwg

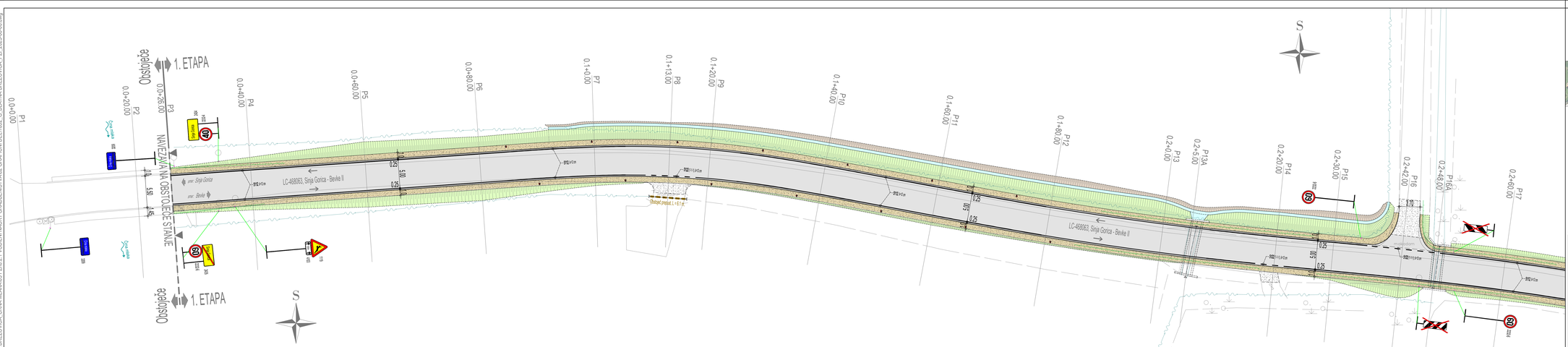


# »Sinja Gorica - Bevke II, LC-468063 (Blatna Brezovica)«

- 1. ETAPA, od P3 do P31 - (1/2)
- 2. ETAPA, od P31 do P83
- 3. ETAPA, od P83 do P140



Koordinatni sistem - D96/TM

List 1/8

| | | | | | |
|---|---|---|---|---|---|
| Naročnik/investitor: OBČINA VRHNIKA, Tržaška cesta 1, 1360 Vrhnika | Spremembe | | | Datum | |
| Projektivno podjetje: K Projekt L, Tehnološka cesta 61/1000 Ljubljana, IZS: 1810, tel.: 01/4769-289, fax.: 01/4769-293 | NAZIV | IME in PRIIMEK | | Ident. št. IZS | Pečata |
| | UP: | Miha Rihar, u.d.i.g. | | G-4017 | |
| | VN: | Miha Rihar, u.d.i.g. | | G-4017 | |
| | Sodelavec: | Boštjan Zagar, gr.teh. | | | |
| | Sodelavec: | | | | |
| | Sodelavec: | | | | |

| | | | |
|---|---|---|---|
| Objekt/lokacija: | Rekonstrukcija lokalne ceste LC 468063 Sinja Gorica - Bevke II od IC Sinja Gorica do mostu čez potok Zrnica | Št. proj.: | U09/1832-21 |
| | | Št. načrta: | 1832-21 |
| Del objekta: | 1. ETAPA, od P3 do P17 | Šifra CC: | 2112 |
| Vsebina risbe: | PROMETNA SITUACIJA | Vrsta načrta: | 0/2 - VODILNI NAČRT GRADBENIŠTVA » Rekonstrukcija ceste « - TEHNIČNI PRIKAZI - |
| Vrsta projekta: | PZI | Merilo: 1:250 | Datum: junij 2022 |

| Št. odseka: | Arhivska št.: | Fazacija/etapa: | Šifra risbe: | Crtna koda arhiva: |
|---|---|---|---|---|
| 468063 | | 004.2101 | 103 | |
| Št. priloge: | G.3.1 | | Ident. št. risbe: | 1832-21/G.3.1 |

List: 1300 / 297 mm
06 Jun. 2023 - 16:04
Uporabnik: CRT-JURE
S:\Projekti\2021\1832_BLATNA BREZOVICA_ČRNA MLAKA\05 PZI\02.2 VODILNI NAČRT GRADBENIŠTVA\02 GRAFČNI DELI\1832_G_BLATNA BREZOVICA_PZI_2023-06-06.dwg

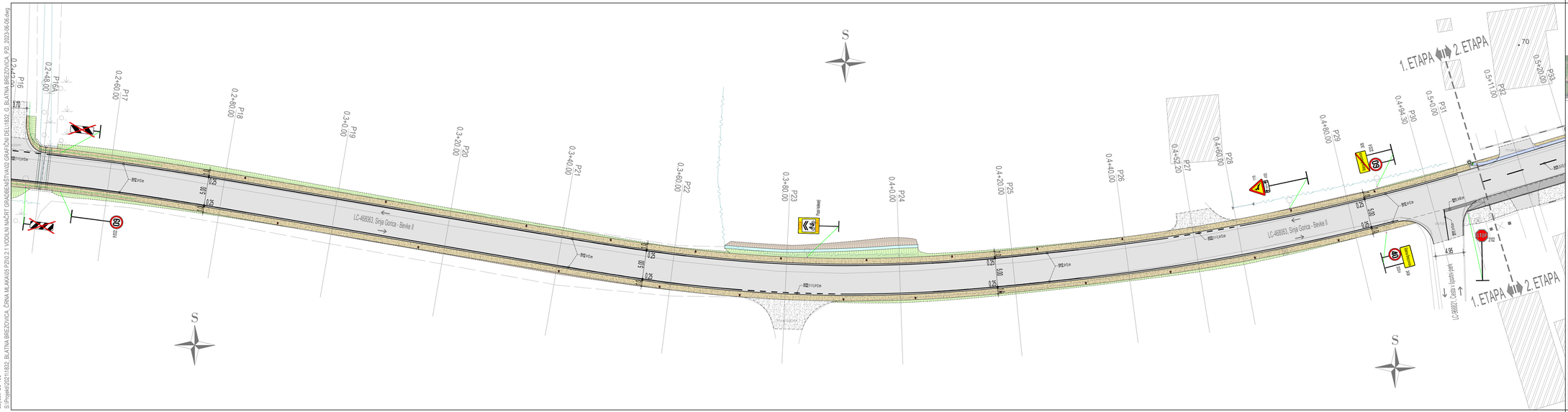


# »Sinja Gorica - Bevke II, LC-468063 (Blatna Brezovica)«

- 1. ETAPA, od P3 do P31 - (2/2)
- 2. ETAPA, od P31 do P83
- 3. ETAPA, od P83 do P140




List 2/8

Koordinatni sistem - D96/TM

| Naročnik/investitor: | Spremembe: | Datum: |
|---|---|---|
| OBČINA VRHNIKA<br>Tržaška cesta 1<br>1360 Vrhnika | | |

| Projektivno podjetje: | NAZIV | IME in PRIIMEK | Ident. št. IZS | Podpis |
|---|---|---|---|---|
| K Projekt L<br>Tržaška cesta 61, 1000 Ljubljana<br>IZS: 1810<br>tel.: 01/4769-289<br>fax.: 01/4769-293 | VD.: | Miha Rihar, u.d.i.g. | G-4017 | |
| | VN: | Miha Rihar, u.d.i.g. | G-4017 | |
| | Sodelavec: | Boštjan Zagar, gr.teh. | | |
| | Sodelavec: | | | |
| | Sodelavec: | | | |

| | | | |
|---|---|---|---|
| Objekt/lokacija: | Rekonstrukcija lokalne ceste LC 468063 Sinja Gorica - Bevke II od IC Sinja Gorica do mostu čez potok Zrnica | Št. proj.: | U09/1832-21 |
| | | Št. načrta: | 1832-21 |
| Del objekta: | 1. ETAPA, od P17 do P31 | Šifra CC: | 2112 |
| Vsebina risbe: | PROMETNA SITUACIJA | Vrsta načrta: | 0/2 - VODILNI NAČRT GRADBENIŠTVA<br>» Rekonstrukcija ceste « |
| Vrsta projekta: | PZI | Merilo: 1:250 | Datum: junij 2022 • TEHNIČNI PRIKAZ • |

| Št. odseka: | Arhivska št.: | Faza/dotyčec: | Šifra risbe: | Crtna koda arhiva: |
|---|---|---|---|---|
| 468063 | | 004.2101 | 103 | |
| Št. prloge: | G.3.2 | | Ident. št. risbe: | 1832-21/G.3.2 |

List:: 1150 / 400 mm

06 Jun, 2023 - 16:05
Layout: G3-103
S:\Projekti\2021\1832_BLATNA BREZOVICA_ČRNA MLAKA\05 PZI\0.2 1 VODILNI NAČRT GRADBENIŠTVA\02 GRAFIČNI DELI\832_G_BLATNA BREZOVICA_PZI_2023-06-06.dwg

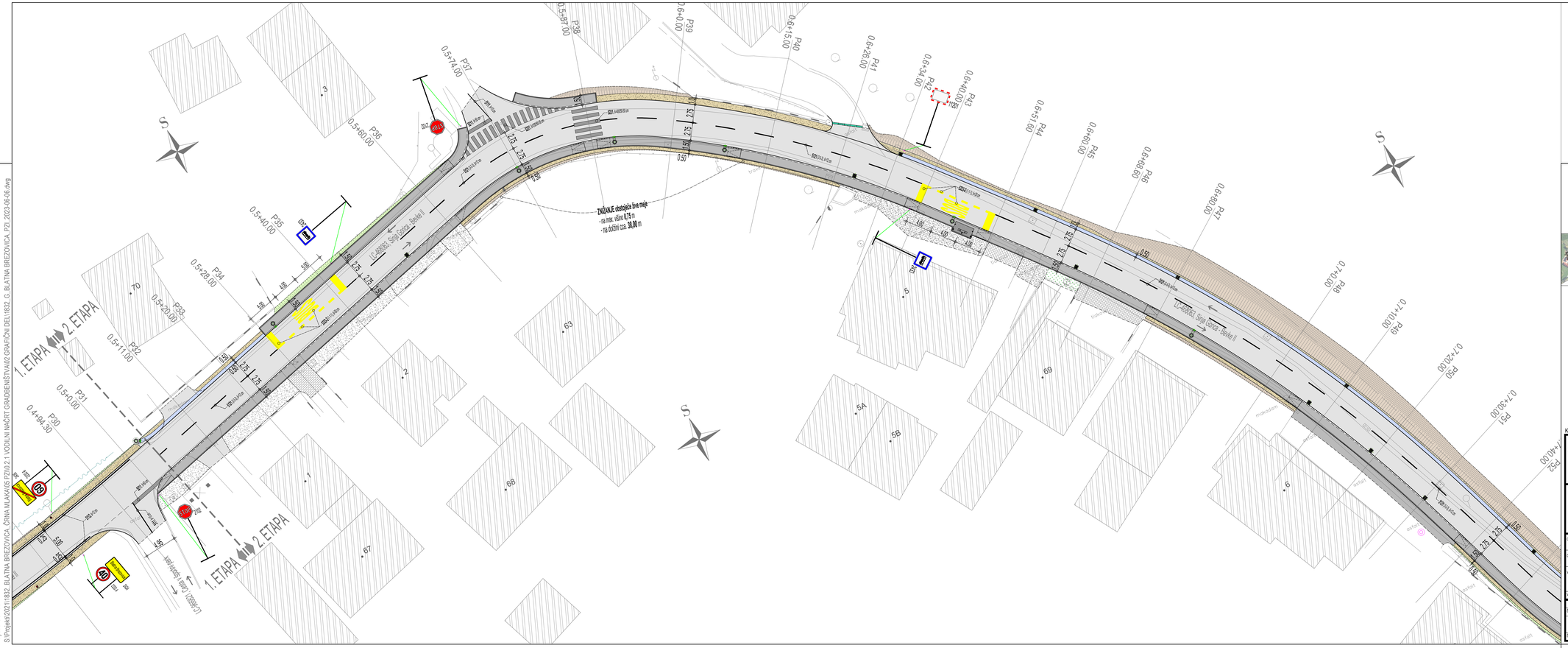


»Sinja Gorica - Bevke II, LC-468063 (Blatna Brezovica)«

- 1. ETAPA, od P3 do P31
- **2. ETAPA, od P31 do P83 - (1/3)**
- 3. ETAPA, od P83 do P140




Koordinatni sistem - D96/TM

List 3/8

| | | | | |
|---|---|---|---|---|
| Naročnik/investitor: OBČINA VRHNIKA, Tržaška cesta 1, 1360 Vrhnika | Spremembe | | | Datum |
| Projektno podjetje: K Projekt, Tbilisijska cesta 61,1000 Ljubljana, tel: 014769-299, fax: 014769-293 | NAZIV | IME in PRIIMEK | Ident. št. IZS | Podpis |
| | VP: | Miha Rihar, u.d.i.g. | G-4017 | |
| | VN: | Miha Rihar, u.d.i.g. | G-4017 | |
| | Sodelavec: | Boštjan Žagar, gr.teh. | | |
| | Sodelavec: | | | |
| | Sodelavec: | | | |
| Objekt/lokacija: | Rekonstrukcija lokalne ceste LC 468063 Sinja Gorica - Bevke II od IC Sinja Gorica do mostu čez potok Zmica | | Št. proj.: | U09/1832-21 |
| | | | Št. načrta: | 1832-21 |
| Del objekta: | 2. ETAPA, od P31 do P52 | | Šifra CC: | 2112 |
| Vsebina risbe: | PROMETNA SITUACIJA | Vrsta načrta: | 0/2 - VODILNI NAČRT GRADBENIŠTVA » Rekonstrukcija ceste « - TEHNIČNI PRIKAZI - | |
| Vrsta projekta: PZI | Merilo: 1:250 | Datum: | junij 2022 | |

| Št. odseka: | Arhivska št.: | Fiskalni/part: | Šifra risbe: | Crtna koda arhiva: |
|---|---|---|---|---|
| 468063 | | 004.2101 | 103 | |
| Št. priloga: G.3.3 | | | Ident. št. risbe: | 1832-21/G.3.3 |

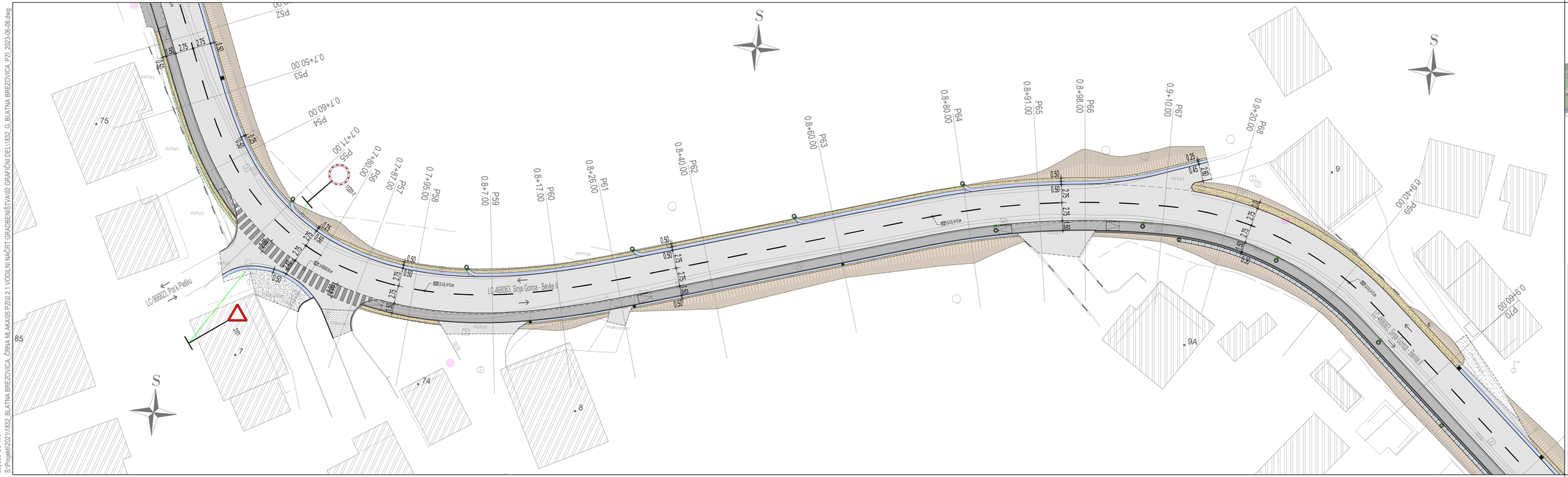


List: 1150 / 297 mm

06 Jun. 2023 - 16:05
Layout: G3-103
S:\Projekti\2021\1832_BLATNA BREZOVICA_ČRNA M.,KAJUŽ\PZI\0.2.1 VODILNI NAČRT GRADBENIŠTVA\02 GRAFIČNI DELI\1832_G_BLATNA BREZOVICA_PZI_2023-06-06.dwg

»Sinja Gorica - Bevke II, LC-468063 (Blatna Brezovica)«

- 1. ETAPA, od P3 do P31
- 2. ETAPA, od P31 do P83 - (2/3)
- 3. ETAPA, od P83 do P140




Koordinatni sistem - D96/TM

List 4/8

| Naročnik/investitor: | Spremembe | Datum |
|---|---|---|
| OBČINA VRHNIKA<br>Tržaška cesta 1<br>1360 Vrhnika | | |

| Projektivno podjetje: | | NAZIV | IME in PRIIMEK | Ident. št. IZS | Podpis |
|---|---|---|---|---|---|
| K Projekt L<br>Tbilisijska cesta 61,1000 Ljubljana<br>IZS: 1810<br>tel: 014768-289<br>fax: 014768-293 | | VP: | Miha Rihar, u.d.i.g. | G-4017 | |
| | | VN: | Miha Rihar, u.d.i.g. | G-4017 | |
| | | Sodelavec: | Boštjan Žagar, gr.teh. | | |
| | | Sodelavec: | | | |
| | | Sodelavec: | | | |

| | | | |
|---|---|---|---|
| Objekt/lokacija: | Rekonstrukcija lokalne ceste LC 468063 Sinja Gorica - Bevke II od IC Sinja Gorica do mostu čez potok Zrnica | Št. proj.: | U09/1832-21 |
| | | Št. načrta: | 1832-21 |
| Del objekta: | 2. ETAPA, od P52 do P70 | Šifra CC.: | 2112 |
| Vsebina risbe: | PROMETNA SITUACIJA | Vrsta načrta: | 0/2 - VODILNI NAČRT GRADBENIŠTVA<br>» Rekonstrukcija ceste «<br>• TEHNIČNI PRIKAZI • |
| Vrsta projekta: | PZI | Merilo: 1:250 | Datum: junij 2022 |

| Št. odseka: | Arhivska št.: | Fazaobjekt: | Šifra risbe: | Črtna koda arhiva: |
|---|---|---|---|---|
| 468063 | | 004.2101 | 103 | |
| Št. priloge: G.3.4 | | | Ident. št. risbe: | 1832-21/G.3.4 |

List.: 1150 / 297 mm
06 Jun. 2023 - 16:05
Layout: G3-103
S:\Projekti\2021\1832_BLATNA BREZOVICA_ČRNA M.,AVUS FZ\10.2.1 VODILNI NAČRT GRADBENIŠTVA\02 GRAFIČNI DEL\1832_G_BLATNA BREZOVICA_FZ1_2023-06-06.dwg

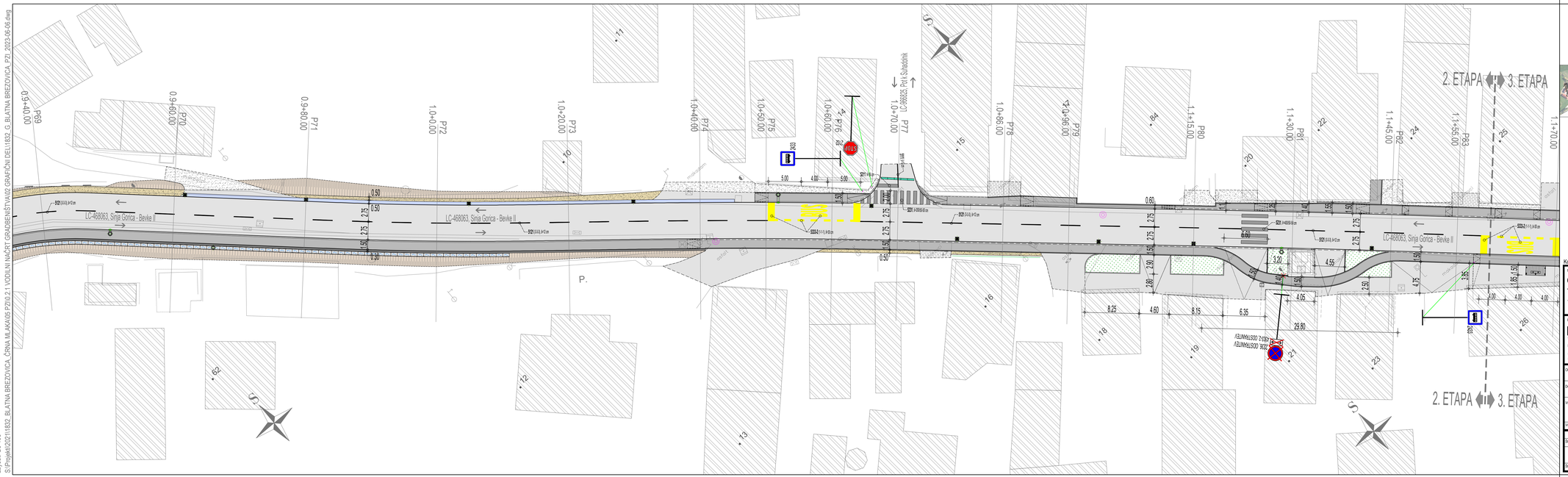





# »Sinja Gorica - Bevke II, LC-468063 (Blatna Brezovica)«

- 1. ETAPA, od P3 do P31
- **2. ETAPA, od P31 do P83 - (3/3)**
- 3. ETAPA, od P83 do P140

Koordinatni sistem - D96/TM

**List 5/8**

| | |
|---|---|
| Naročnik/investitor: | OBČINA VRHNIKA<br>Tržaška cesta 1<br>1360 Vrhnika |
| Spremembe | |
| Datum | |

| | | | | |
|---|---|---|---|---|
| Projektivno podjetje: | | NAZIV | IME in PRIIMEK | Ident. št. IZS / Podpis |
| K Projekt L<br>Tbilisijska cesta 61,1000 Ljubljana<br>IZS: 1810<br>tel.: 014768-289<br>fax.: 014768-293 | | VP: | Miha Rihar, u.d.i.g. | G-4017 |
| | | VN: | Miha Rihar, u.d.i.g. | G-4017 |
| | | Sodelavec: | Boštjan Žagar, gr.teh. | |
| | | Sodelavec: | | |
| | | Sodelavec: | | |

| | | | |
|---|---|---|---|
| Objekt/lokacija: | Rekonstrukcija lokalne ceste LC 468063 Sinja Gorica - Bevke II od IC Sinja Gorica do mostu čez potok Zrnica | Št. proj.: | U09/1832-21 |
| | | Št. načrta: | 1832-21 |
| Del objekta: | 2. ETAPA, od P70 do P83 | Šifra CC.: | 2112 |
| Vsebina risbe: | PROMETNA SITUACIJA | Vrsta načrta: | 0/2 - VODILNI NAČRT GRADBENIŠTVA<br>» Rekonstrukcija ceste « |
| | | | • TEHNIČNI PRIKAZI • |
| Vrsta projekta: | PZI | Merilo: 1:250 | Datum: junij 2022 |

| | | | | |
|---|---|---|---|---|
| Št. odseka: | Arhivska št.: | Faza/objekt: | Šifra risbe: | Črna koda arhiva: |
| 468063 | | 004.2101 | 103 | |
| Št. priloge: | G.3.5 | | Ident. št. risbe: | 1832-21/G.3.5 |

List: 1300 / 297 mm
06 Jun. 2023 - 16:06
S:\Projekti\2021\1832_BLATNA BREZOVICA_ČRNA MLAKA\05 PZI\0.2.1 VODILNI NAČRT GRADBENIŠTVA\00 GRAFČNI DELI\1832_G_BLATNA BREZOVICA_PZI_2023-06-06.dwg

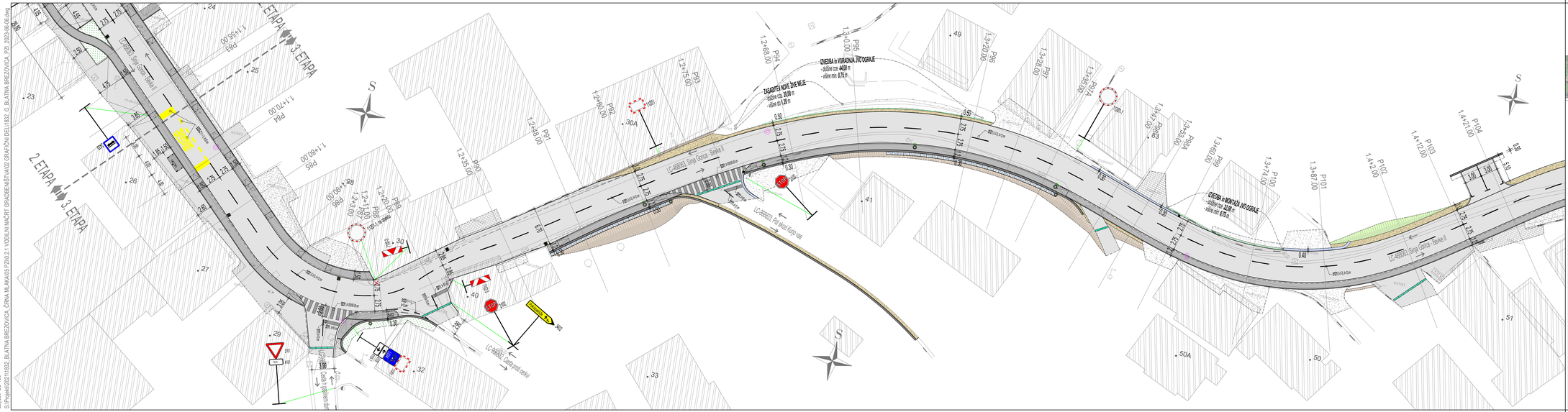


# »Sinja Gorica - Bevke II, LC-468063 (Blatna Brezovica)«

- 1. ETAPA, od P3 do P31
- 2. ETAPA, od P31 do P83
- 3. ETAPA, od P83 do P140 - (1/3)



Koordinatni sistem - D96/TM

List 6/8

| | | | | | |
|---|---|---|---|---|---|
| Naročnik/investitor: OBČINA VRHNIKA<br>Tržaška cesta 1<br>1360 Vrhnika | Spremembe: | | | Datum: | |
| Projektivno podjetje: K Projekt L<br>Tržaška cesta 61,1000 Ljubljana<br>IZS: 1810<br>tel: 01/4769-289<br>fax: 01/4769-293 | NAZIV | ABK in PRIIMEK | | Ident. št. IZS | Pričlo |
| | VP: | Miha Rihar, u.d.i.g. | | G-4017 | |
| | VN: | Miha Rihar, u.d.i.g. | | G-4017 | |
| | Sodelavec: | Boštjan Zagar, gr.teh. | | | |
| | Sodelavec: | | | | |
| | Sodelavec: | | | | |

| | | | |
|---|---|---|---|
| Objekt/lokacija: | Rekonstrukcija lokalne ceste LC 468063 Sinja Gorica - Bevke II od IC Sinja Gorica do mostu čez potok Zmica | Št. proj.: | U09/1832-21 |
| Del objekta: | 3. ETAPA, od P83 do P104 | Št. načrta: | 1832-21 |
| | | Šifra CC: | 2112 |
| Vsebina načrta: | PROMETNA SITUACIJA | Vrsta načrta: | 0/2 - VODILNI NAČRT GRADBENIŠTVA<br>» Rekonstrukcija ceste « |
| Vrsta projekta: | PZI | Merilo: 1:250 | Datum: junij 2022 |

» TEHNIČNI PRIKAZ «

| Št. odseka: | Arhivska št.: | Fazacija/etet: | Šifra načr.: | Crtna koda arhiva: |
|---|---|---|---|---|
| 468063 | | 004.2101 | 103 | |
| Št. prilage: | G.3.6 | | Ident. št. načr.: | 1832-21/G.3.6 |

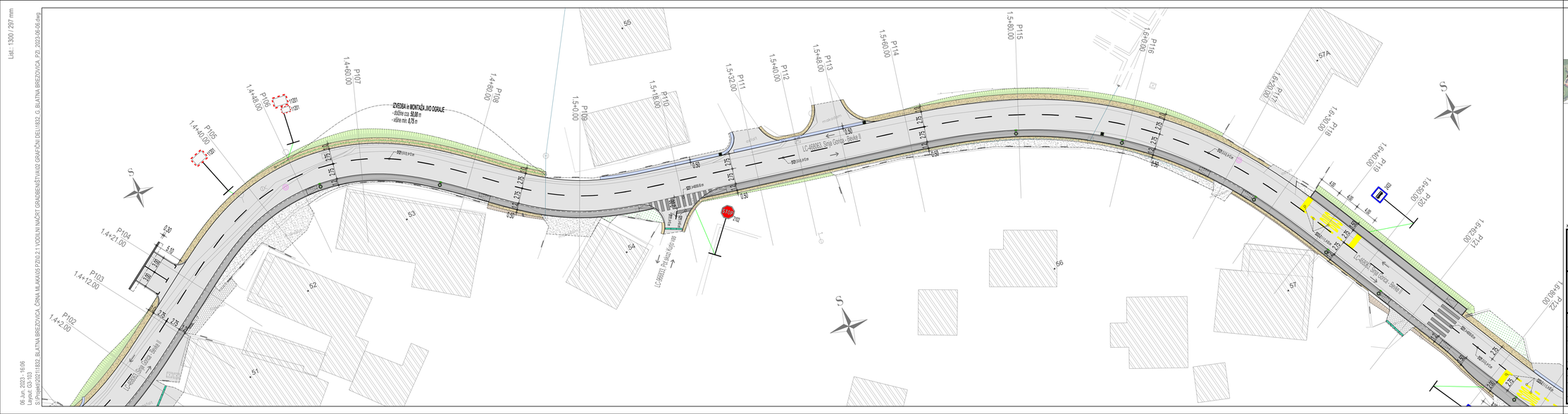


List: 1300 / 297 mm

06 Jun. 2023 - 16:06
Izpisal: Zagar Boštjan
S:\Projekti\2021\1832, BLATNA BREZOVICA, ČRNA, MLAKA\05 PZI\0 2.1 VODILNI NAČRT GRADBENIŠTVA\02 GRAFČNI DELI\1832_G_BLATNA BREZOVICA_PZI_2023-06-06.dwg

# »Sinja Gorica - Bevke II, LC-468063 (Blatna Brezovica)«

- 1. ETAPA, od P3 do P31
- 2. ETAPA, od P31 do P83
- 3. ETAPA, od P83 do P140 - (2/3)



Koordinatni sistem - D96/TM

List 7/8

| | | | |
|---|---|---|---|
| Naročnik/investitor: OBČINA VRHNIKA, Tržaška cesta 1, 1360 Vrhnika | Spremembe: | | Datum |
| Projektivno podjetje: K Projekt L, Tehniška cesta 61, 1000 Ljubljana, ID: 1810, tel.: 01/4769-289, fax.: 01/4769-293 | NAZIV | IME in PRIIMEK | Ident. št. ZZI | Pridža |
| | VP: | Miha Rihar, u.d.i.g. | G-4017 | |
| | VN: | Miha Rihar, u.d.i.g. | G-4017 | |
| | Sodelavec: | Boštjan Zagar, gr.teh. | | |
| | Sodelavec: | | | |
| | Sodelavec: | | | |

| | | | |
|---|---|---|---|
| Objekt/lokacija: | Rekonstrukcija lokalne ceste LC 468063 Sinja Gorica - Bevke II od IC Sinja Gorica do mostu čez potok Zrnica | Št. proj.: | U09/1832-21 |
| | | Št. načrta: | 1832-21 |
| Del objekta: | 3. ETAPA, od P104 do P122 | Šifra CC: | 2112 |
| Vsebina risbe: | PROMETNA SITUACIJA | Vrsta načrta: | 0/2 - VODILNI NAČRT GRADBENIŠTVA » Rekonstrukcija ceste « |
| Vrsta projekta: | PZI | Merilo: 1:250 | Datum: junij 2022 |

» TEHNIČNI PRIKAZ «

| Št. odseka: | Arhivska št.: | Fazaciklytjec: | Šifra risbe: | Crta kota arhiva: |
|---|---|---|---|---|
| 468063 | | 004.2101 | 103 | |
| Št. prloge: | G-3.7 | | Ident. št. risbe: | 1832-21/G.3.7 |

List: 1300 / 297 mm
06 Jun. 2023 - 16:06
L:\Projekti\2021\1832, BLATNA BREZOVICA, ČRNA, MLAKA\05 PZI\02.2 VODILNI NAČRT GRADBENIŠTVA\02 GRAFČNI DELI\1832_G_BLATNA BREZOVICA_PZI_2023-06-06.dwg

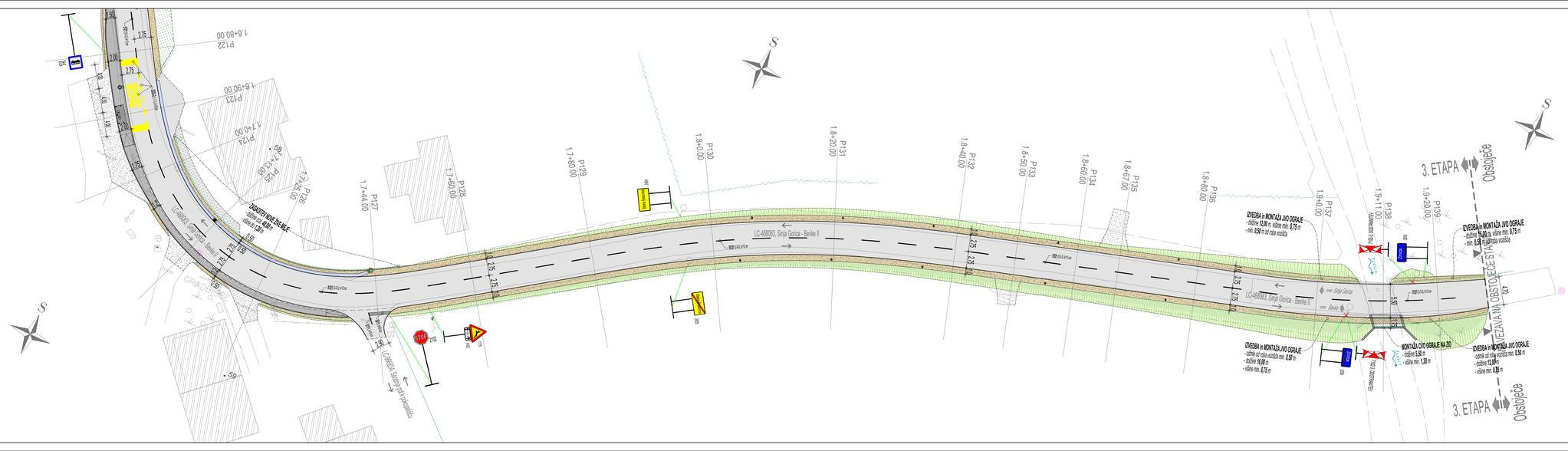


# »Sinja Gorica - Bevke II, LC-468063 (Blatna Brezovica)«

- 1. ETAPA, od P3 do P31
- 2. ETAPA, od P31 do P83
- 3. ETAPA, od P83 do P140 - (3/3)




Koordinatni sistem - D96/TM

List 8/8

| | | | | | |
|---|---|---|---|---|---|
| Naročnik/investitor: | Spremembe: | | | Datum: | |
| OBČINA VRHNIKA<br>Tržaška cesta 1<br>1360 Vrhnika | | | | | |
| Projektivno podjetje: | NAZIV | IME in PRIIMEK | | Ident. št. IZS | Pridobi |
| **K Projekt L** | UP: | Miha Rihar, u.d.i.g. | | G-4017 | |
| Tržaška cesta 61,1000 Ljubljana<br>IZS: 1810 | VN: | Miha Rihar, u.d.i.g. | | G-4017 | |
| tel.: 01/4769-289<br>fax.: 01/4769-293 | Sodelavec: | Boštjan Zagar, gr.teh. | | | |
| | Sodelavec: | | | | |
| | Sodelavec: | | | | |

| | | | |
|---|---|---|---|
| Objekt/lokacija: | Rekonstrukcija lokalne ceste LC 468063 Sinja Gorica - Bevke II od IC Sinja Gorica do mostu čez potok Zmica | Št. proj.: | U09/1832-21 |
| | | Št. načrta: | 1832-21 |
| Del objekta: | 3. ETAPA, od P122 do P140 | Šifra CC: | 2112 |
| Vsebina risbe: | PROMETNA SITUACIJA | Vrsta načrta: | 0/2 - VODILNI NAČRT GRADBENIŠTVA<br>» Rekonstrukcija ceste « |
| Vrsta projekta: | PZI | Merilo: 1:250 | Datum: junij 2022 |
| | | | • TEHNIČNI PRIKAZ • |

| | | | | |
|---|---|---|---|---|
| Št. odseka: | Arhivska št.: | Fazačetyjec: | Šifra risbe: | Crtna kodo arhiva: |
| 468063 | | 004.2101 | 103 | |
| Št. prloge: | G-3.8 | | Ident. št. risbe: | 1832-21/G.3.8 |

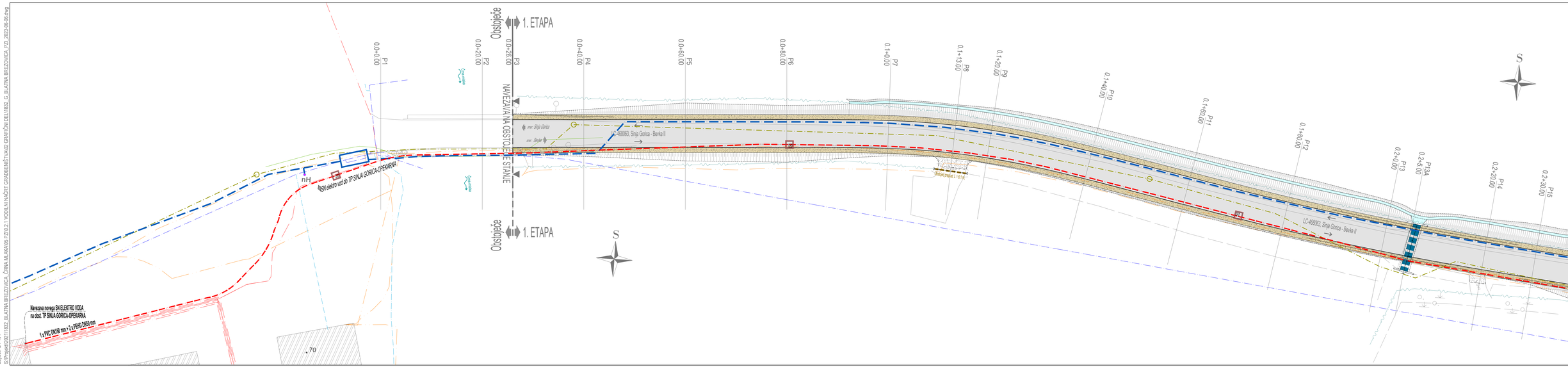
OBSTOJEČE
1. ETAPA
NAVEZAVA NA OBSTOJEČE STANJE
P1
P2
P3
P4
P5
P6
P7
P8
P9
P10
P11
P12
P13
P13A
P14
P15
0.0+0.00
0.0+20.00
0.0+26.00
0.0+40.00
0.0+60.00
0.0+80.00
0.1+0.00
0.1+13.00
0.1+20.00
0.1+40.00
0.1+60.00
0.1+80.00
0.2+0.00
0.2+5.00
0.2+20.00
0.2+30.00
var. Sinja Gorica
var. Šejkar
LC-468063, Sinja Gorica - Bevke II
nH
Navezava novega SN ELEKTRO VODA na obst. TP SINJA GORICA-OPEKARNA
1 x PVC DN160 mm + 2 x PEHD DN50 mm
70
S
S
Koordinatni sistem - D96/TM
OBČINA VRHNIKA
Tržaška cesta 1
1360 Vrhnika
Tehnološka cesta 61, 1000 Ljubljana
GSI: 1810
tel: 01/4769-269
fax: 01/4769-293
Rekonstrukcija od IC Sinja
1. ETAPA, d
ZBIRNA SI KOMUNAL
PZI
468063
G.4.1
07 Jun. 2023 - 08:18
List: 1440 / 297 mm
S:\Projekti\2021\1832, BLATNA BREZOVICA, ČRNA MLAKA\05 PZI\03.2.1 VODILNI NAČRT GRADBENIŠTVA\02 GRAFČNI DELI\1832_G_BLATNA BREZOVICA_PZI_2023-06-06.dwg

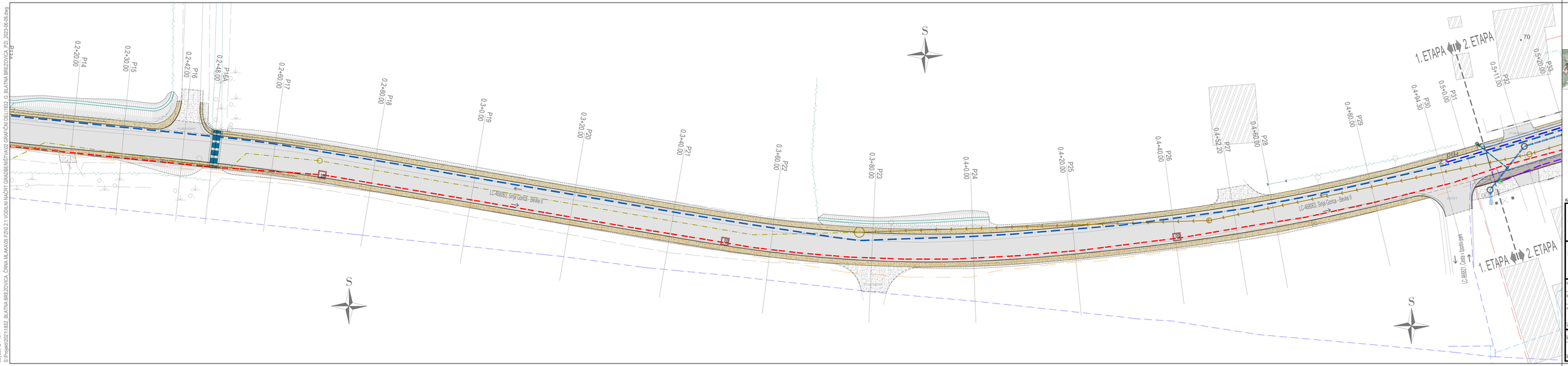


»Sinja Gor

- 1. ETAPA,
- 2. ETAPA,
- 3. ETAPA,

PREDVIDENI KOMU

Koordinatni sistem - D96/TM

Naročnik/investitor:
OBČINA VRHNIK
Tržaška cesta 1
1360 Vrhnika

Projektna pisarna:
K Projekt
Tehnološka cesta 81, 1000 Ljubl
IZS: 1810
tel: 01/4769-269
fax: 01/4769-293

| | |
|---|---|
| Objekt/lokacija: | Rekonstrukc od IC Sinja |
| Del objekta: | 1. ETAPA, d |
| Vsebina risbe: | ZBIRNA S KOMUNAL |
| Faza projekta: | PZI |
| Št. odseka: | Arhivska št.: |
| 468063 | |
| Št. priloge: | G.4.2 |

List: 1440 / 297 mm

07 Jun. 2023 - 08:19
Uporabnik: GIS Atlas
S:\Projekti\2021\1893_BLATNA BREZOVICA_ČRNA MLAKA\05 PZI\03.2.1 VODILNI NAČRT GRADBENIŠTVA\00 GRAFČNI DELI\1832_G BLATNA BREZOVICA_PZI_2023-06-06.dwg

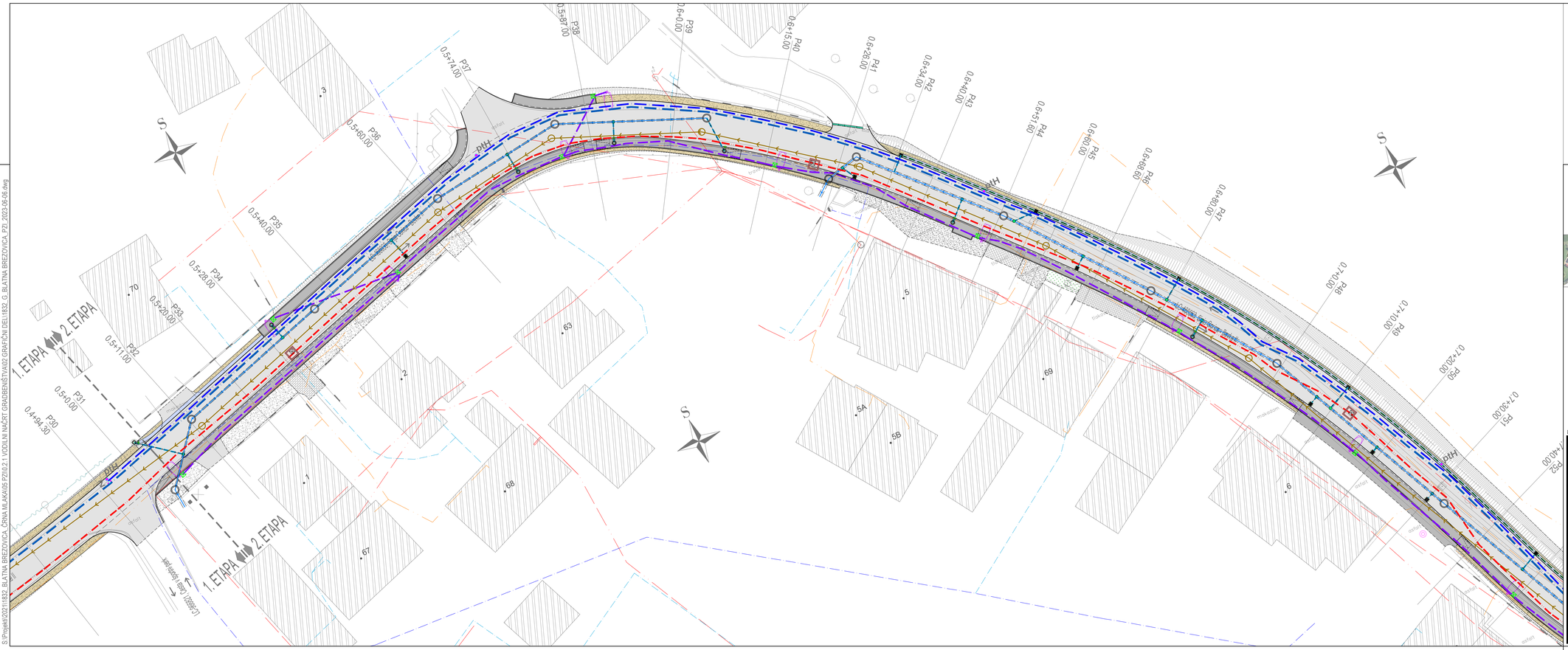
0.5+87.00
P38
0.6+0.00
P39
0.6+15.00
P40
0.6+28.00
P41
0.6+42.00
P42
0.6+40.00
P43
0.6+51.60
P44
0.6+60.00
P45
0.6+68.60
P46
0.6+80.00
P47
0.7+0.00
P48
0.7+10.00
P49
0.7+20.00
P50
0.7+30.00
P51
0.7+40.00
P52
0.5+74.00
P37
0.5+60.00
P36
0.5+40.00
P35
0.5+28.00
P34
0.5+20.00
P33
0.5+11.00
P32
0.5+0.00
P31
0.4+94.50
P30
1. ETAPA
2. ETAPA
1. ETAPA
2. ETAPA
DHH
DHH
DHH
Most čez potok Zmica
Most čez potok Zmica
Most čez potok Zmica

List.: 1150 / 297 mm
07 Jun. 2023 - 08:21
Layout: G4-104
S:\Projekti\2021\1832_BLATNA BREZOVICA_ČRNA MLAKA\05 PZI\0 2 1 VODILNI NAČRT GRADBENIŠTVA\02 GRAFIČNI DELI\1832_G_BLATNA BREZOVICA_PZI_2023-06-06.dwg

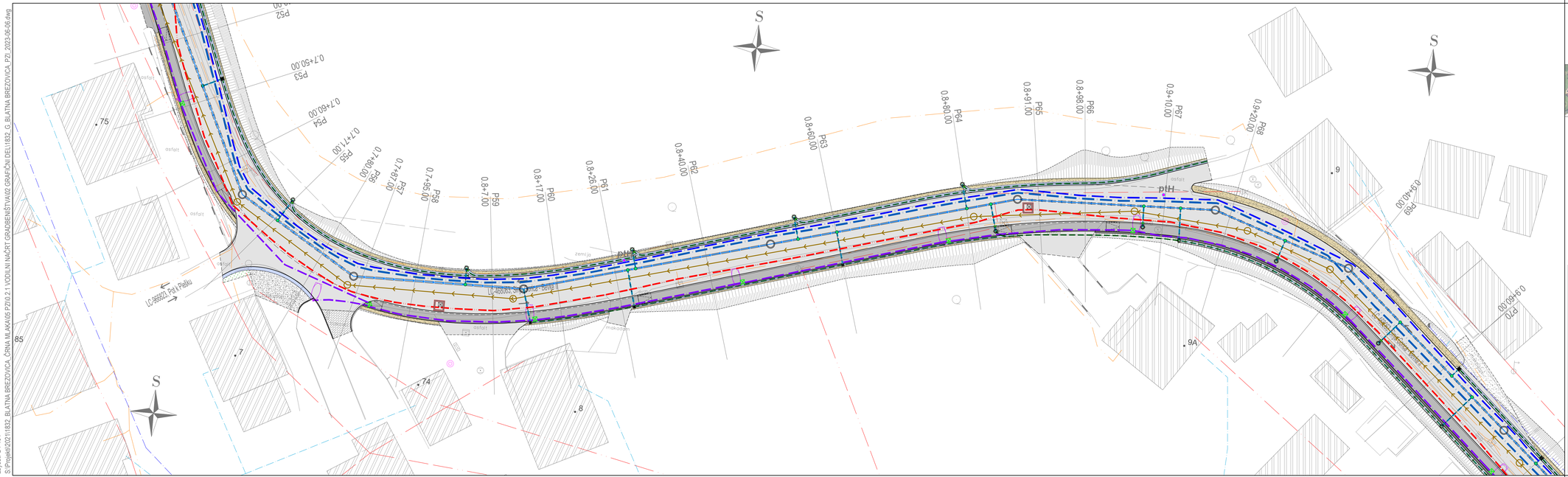


# »Sinja Gorica - Bevke II, LC-468063 (Blatna Brezovica)«

- 1. ETAPA, od P3 do P31
- **2. ETAPA, od P31 do P83 - (2/3)**
- 3. ETAPA, od P83 do P140




**PREDVIDENI KOMUNALNI VODI:**

- Meteorni kanal
- Navezava VJ na met. kanal
- Prepust pod voziščem
- Drenažna cev
- Sanitarni kanal (IN DEL TEGA PROJEKTA)
- Tlačni vod (IN DEL TEGA PROJEKTA)
- SN elektro vod (IN DEL TEGA PROJEKTA)
- Vodovod (IN DEL TEGA PROJEKTA)
- Javna razsvetljava / JR svetilke

PRIMARNI VODOVOD
SEKUNDARNI VODOVOD

**OBSTOJEČI KOMUNALNI VODI:**

- Kanalizacija
- Vodovod - odseki
- Vodovod - priključki
- Elektro vod
- Elektronske komunikacije

**Opomba** (sanitarna kanalizacija):
*Ker je projektiran sanitarni kanal projektanta Miran Komac s.p. projektiran na star katastar zemljiških parcel iz leta 2012 (v vmesnem obdobju se je zamaknil), smo predvideni sanitarni kanal s čezmerni vodom v območju komunalnih vodov prilagodili na nov katastar zemljiških parcel z enakimi odmiki od parcelnih mej tam kjer je bilo zaradi ostale komunalne infrastrukture to mogoče.*

Koordinatni sistem - D96/TM

List 4/8

| Naročnik/investitor | Spremembe | Datum |
|---|---|---|
| OBČINA VRHNIKA<br>Tržaška cesta 1<br>1360 Vrhnika | | |

| Projektivno podjetje: | | NAZIV | IME in PRIIMEK | Ident. št. IZS | Podpis |
|---|---|---|---|---|---|
| K Projekt L<br>Tbilisijska cesta 61,1000 Ljubljana<br>IZS: 1810<br>tel.: 014768-289<br>fax: 014768-293 | | VP: | Miha Rihar, u.d.i.g. | G-4017 | |
| | | VN: | Miha Rihar, u.d.i.g. | G-4017 | |
| | | Sodelavec: | Boštjan Žagar, gr.teh. | | |
| | | Sodelavec: | | | |
| | | Sodelavec: | | | |

| | | | | | |
|---|---|---|---|---|---|
| Objekt/lokacija: | Rekonstrukcija lokalne ceste LC 468063 Sinja Gorica - Bevke II od IC Sinja Gorica do mostu čez potok Zrnica | | | Št. proj.: | U09/1832-21 |
| | | | | Št. načrta: | 1832-21 |
| Del objekta: | 2. ETAPA, od P52 do P70 | | | Šifra CC.: | 2112 |
| Vsebina risbe: | ZBIRNA SITUACIJA KOMUNALNIH VODOV | | Vrsta načrta: | 0/2 - VODILNI NAČRT GRADBENIŠTVA » Rekonstrukcija ceste « | |
| | | | | • TEHNIČNI PRIKAZI • | |
| Vrsta projekta: | PZI | Merilo: 1:250 | Datum: | junij 2022 | |

| Št. odseka: | Arhivska št.: | Fazaobjekt: | Šifra risbe: | Črtna koda arhiva: |
|---|---|---|---|---|
| 468063 | | 004.2101 | 104 | |
| Št. priloge: G.4.4 | | | Ident. št. risbe: | 1832-21/G.4.4 |

List.: 1150 / 297 mm
07 Jun, 2023 - 08:21
Layout: G4-104
S:\Projekti\2021\1832_BLATNA BREZOVICA_ČRNA M.,KAUS\ PZI\0.2.1 VODILNI NAČRT GRADBENIŠTVA\02 GRAFIČNI DELI\1832_G_BLATNA BREZOVICA_PZI_2023-06-06.dwg

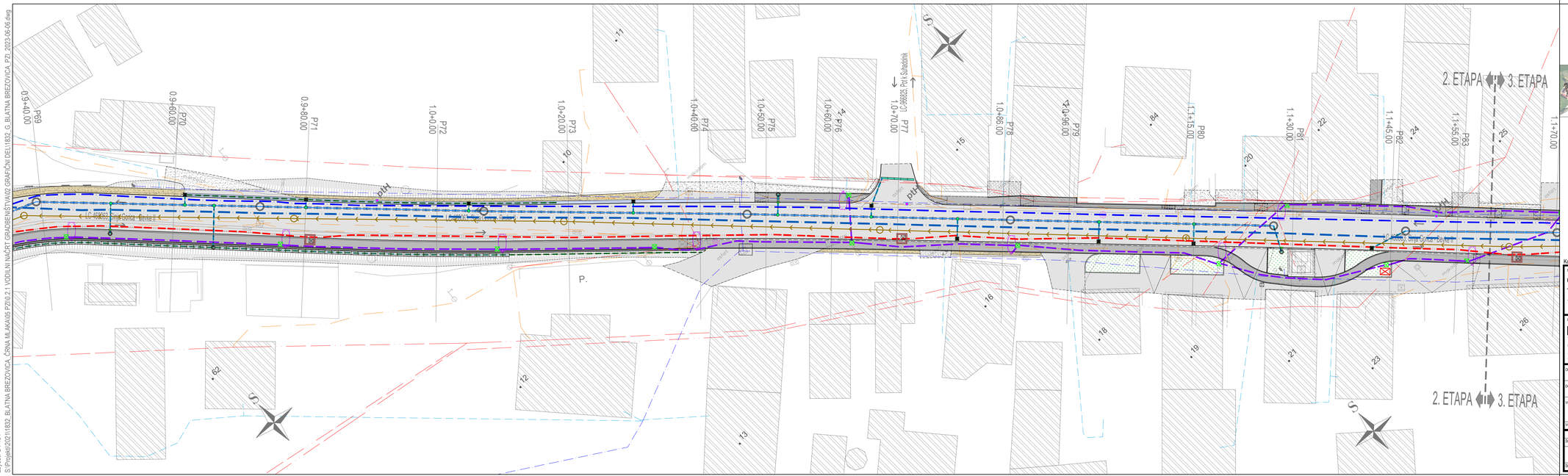


# »Sinja Gorica - Bevke II, LC-468063 (Blatna Brezovica)«

- 1. ETAPA, od P3 do P31
- **2. ETAPA, od P31 do P83 - (3/3)**
- 3. ETAPA, od P83 do P140




**PREDVIDENI KOMUNALNI VODI:**

- Meteorni kanal
- Navezava V/ na met. kanal
- Prepust pod voziščem
- Drenažna cev
- Sanitarni kanal (NI DEL TEGA PROJEKTA)
- Tlačni vod (NI DEL TEGA PROJEKTA)
- SN elektro vod (NI DEL TEGA PROJEKTA)
- Vodovod (NI DEL TEGA PROJEKTA)
- Javna razsvetljava / JR svetilke

**OBSTOJEČI KOMUNALNI VODI:**

- Kanalizacija
- Vodovod - odjeki
- Vodovod - priključki
- Elektro vod
- Elektronske komunikacije

**Opomba** (sanitarna kanalizacija):
*Ker je projektiran sanitarni kanal projektanta Miran Komac s.p. projektiran na star katastr zemljiških parcel iz leta 2012 iz vmesnem obdobju se je zamaknilo, smo predvidevi sanitarni kanal s čistimi vodom v območju komunalnih vodov prilagodili na nov katastr zemljiških parcel z enakimi odmiki od parcelnihmej tam kjer je bilo zaradi ostale komunalne infrastrukture to mogoče.*

List 5/8

Koordinatni sistem - D96/TM

| Naročnik/investitor: | Spremembe | Datum |
|---|---|---|
| OBČINA VRHNIKA<br>Tržaška cesta 1<br>1360 Vrhnika | | |

| Projektivno podjetje: | | NAZIV | IME in PRIIMEK | Ident. št. IZS | Podpis |
|---|---|---|---|---|---|
| K Projekt L<br>Tbilisijska cesta 61,1000 Ljubljana<br>IZS: 1810<br>tel.: 014768-288<br>fax.: 014768-293 | | VP: | Miha Rihar, u.d.i.g. | G-4017 | |
| | | VN: | Miha Rihar, u.d.i.g. | G-4017 | |
| | | Sodelavec: | Boštjan Žagar, gr.teh. | | |
| | | Sodelavec: | | | |
| | | Sodelavec: | | | |

| | | | |
|---|---|---|---|
| Objekt/lokacija: | Rekonstrukcija lokalne ceste LC 468063 Sinja Gorica - Bevke II od IC Sinja Gorica do mostu čez potok Zrnica | Št. proj.: | U09/1832-21 |
| | | Št. načrta: | 1832-21 |
| Del objekta: | 2. ETAPA, od P70 do P83 | Šifra CC.: | 2112 |
| Vsebina risbe: | ZBIRNA SITUACIJA KOMUNALNIH VODOV | Vrsta načrta: | 0/2 - VODILNI NAČRT GRADBENIŠTVA » Rekonstrukcija ceste « |
| | | | • TEHNIČNI PRIKAZI • |
| Vrsta projekta: | PZI | Merilo: 1:250 | Datum: junij 2022 |

| Št. odseka: | Arhivska št.: | Fazaobjekt: | Šifra risbe: | Črtna koda arhiva: |
|---|---|---|---|---|
| 468063 | | 004.2101 | 104 | |
| Št. priloge: | G.4.5 | | Ident. št. risbe: | 1832-21/G.4.5 |

List: 1300 / 297 mm
07 Jun. 2023 - 08:21
Jernej Cotman
S:\Projekti\2021\1832, BLATNA BREZOVICA, ČRNA, MLAKA\05 PZI\0 2.1 VODILNI NAČRT GRADBENIŠTVA\00 GRAFČNI DELI\1832_G_BLATNA BREZOVICA_PZI_2023-06-06.dwg

# »Sinja Gorica - Bevke II, LC-468063 (Blatna Brezovica)«

- 1. ETAPA, od P3 do P31
- 2. ETAPA, od P31 do P83
- 3. ETAPA, od P83 do P140 - (1/3)




**PREDVIDENI KOMUNALNI VODI:**
- Meteorni kanal
- Navezava V/ iz met. kanal
- Prepust pod voziščem
- Drenažna cev
- Sanitarni kanal (N.DEL TEGA PROJEKTA)
- Tlačni vod (N.DEL TEGA PROJEKTA)
- Sil elektro vod (N.DEL TEGA PROJEKTA)
- Vodovod (N.DEL TEGA PROJEKTA)
- Javna razsvetljava / JR svetilke

PREDVIDENI VODOVOD
OBSTOJEČI VODOVOD
SEKUNDARNI VODOVOD

**OBSTOJEČI KOMUNALNI VODI:**
- Kanalizacija
- Vodovod - zalivki
- Vodovod - priključki
- Električni vod
- Elektronske komunikacije

**Opomba** (sanitarna kanalizacija):
*Ker je projektiran sanitarni kanal projektanta Miran Komac s.p. projektiran na zlar katastr zemljiških parcel iz leta 2012 in omejenim območju se je izmaknil, smo predvideni sanitarni kanal s Bučkini vrstami v območju komunalnih vodov prilagodili na nov katastar zemljiških parcel z enakimi odmiki od parcelnih mej tam kjer je bilo zaradi odseki komunalne infrastrukture to mogoče.*

Koordinatni sistem - D96/TM

List 6/8

| Naročnik/investitor: | Spremembe: | Datum: |
|---|---|---|
| OBČINA VRHNIKA<br>Tržaška cesta 1<br>1360 Vrhnika | | |

| Projektivno podjetje: | NAZIV | ME in PRIIMEK | Ident. št. IZS | Pridobi |
|---|---|---|---|---|
| **K Projekt L** | VP: | Miha Rihar, u.d.i.g. | G-4017 | |
| Tržaška cesta 61,1000 Ljubljana | VN: | Miha Rihar, u.d.i.g. | G-4017 | |
| IZS: 1810 | Sodelavec: | Boštjan Zagar, gr.teh. | | |
| tel: 01/4769-289 | Sodelavec: | | | |
| fax: 01/4769-293 | Sodelavec: | | | |

| | | | |
|---|---|---|---|
| Objekt/lokacija: | Rekonstrukcija lokalne ceste LC 468063 Sinja Gorica - Bevke II od IC Sinja Gorica do mostu čez potok Zrnica | Št. proj.: | U09/1832-21 |
| | | Št. načrta: | 1832-21 |
| Del objekta: | 3. ETAPA, od P83 do P104 | Šifra CC: | 2112 |
| Vsebina risbe: | ZBIRNA SITUACIJA KOMUNALNIH VODOV | Vrsta načrta: | 0/2 - VODILNI NAČRT GRADBENIŠTVA<br>» Rekonstrukcija ceste « |
| Vrsta projekta: | PZI | Merilo: 1:250 | Datum: junij 2022 |
| | | | • TEHNIČNI PRIKAZ • |

| Št. odseka: | Arhivska št.: | Fazaizdelave: | Šifra risbe: | Crtna koda arhiva: |
|---|---|---|---|---|
| 468063 | | 004.2101 | 104 | |
| Št. priloge: | G-4.6 | Ident. št. risbe: | 1832-21/G.4.6 | |

List: 1300 / 297 mm
07 Jun 2023 - 08:22
prenos: 2021/1832
S:\Projekti\2021\1832_BLATNA BREZOVICA_ČRNA MLAKA\05 PZI\0 2.1 VODILNI NAČRT GRADBENIŠTVA\02 GRAFČNI DELI\1832_G_BLATNA BREZOVICA_PZI_2023-06-06.dwg

# »Sinja Gorica - Bevke II, LC-468063 (Blatna Brezovica)«

- 1. ETAPA, od P3 do P31
- 2. ETAPA, od P31 do P83
- 3. ETAPA, od P83 do P140 - (2/3)




**PREDVIDENI KOMUNALNI VODI:**
- Meteorni kanal
- Navezava V/ na met. kanal
- Prepust pod voziščem
- Drenažna cev
- Sanitarni kanal (N DEL TEGA PROJEKTA)
- Tlačni vod (N DEL TEGA PROJEKTA)
- SN elektro vod (N DEL TEGA PROJEKTA)
- Vodovod (N DEL TEGA PROJEKTA)
- Javna razsvetljava / JR svetilke

PRIKAZANI VODOVOD
SEKUNDARNI VODOVOD

**OBSTOJEČI KOMUNALNI VODI:**
- Kanalizacija
- Vodovod - odseki
- Vodovod - priključki
- Električni vod
- Elektronske komunikacije

**Opomba** (sanitarna kanalizacija):
*Ker je projektiran sanitarni kanal projektanta Miran Komac s.p. projektiran na stari katastrski zemljiški parcel iz leta 2012 in vmesnem obdobju se je zamaknil, smo predvideni sanitarni kanal v Bučkem vrtinu v zbirnu komunalnih vodov prilagodili na novi katastrski zemljiški parcel z enakimi odmiki od parcelnih mej kjer je bilo zaradi ostale komunalne infrastrukture to mogoče.*

Koordinatni sistem - D96/TM

List 7/8

| Naročnik/investitor | Spremembe | Datum |
|---|---|---|
| OBČINA VRHNIKA<br>Tržaška cesta 1<br>1360 Vrhnika | | |

| Projektivno podjetje | NAZIV | IME in PRIIMEK | Ident. št. IZS | Podpis |
|---|---|---|---|---|
| **K Projekt L** | VP: | Miha Rihar, u.d.i.g. | G-4017 | |
| Tržaška cesta 81 1000 Ljubljana<br>IZS: 1810 | VN: | Miha Rihar, u.d.i.g. | G-4017 | |
| tel.: 01/4769-289<br>fax: 01/4769-293 | Sodelavec: | Bošjan Zagar, gr.teh. | | |
| | Sodelavec: | | | |
| | Sodelavec: | | | |

| | | | |
|---|---|---|---|
| Objekt/lokacija: | Rekonstrukcija lokalne ceste LC 468063 Sinja Gorica - Bevke II od IC Sinja Gorica do mosta čez potok Zrnica | Št. proj.: | U09/1832-21 |
| | | Št. načrta: | 1832-21 |
| Del objekta: | 3. ETAPA, od P104 do P122 | Šifra CC: | 2112 |
| Vsebina načrta: | ZBIRNA SITUACIJA KOMUNALNIH VODOV | Vrsta načrta: | 0/2 - VODILNI NAČRT GRADBENIŠTVA<br>» Rekonstrukcija ceste «<br>• TEHNIČNI PRIKAZI • |
| Vrsta projekta: PZI | Merilo: 1:250 | Datum: junij 2022 | |

| Št. odseka: | Arhivska št.: | Fazačetyjet: | Šifra naše: | Crtna kocka arhiva: |
|---|---|---|---|---|
| 468063 | | 004.2101 | 104 | |
| Št. prloge: G-4.7 | | | Ident. št. načr.: | 1832-21/G.4.7 |

List: 1300 / 297 mm
07 Jun. 2023 - 08:23
Layout: C3 - 01 - A4
S:\Projekti\2021\1832_BLATNA BREZOVICA_ČRNA, MLAKA\05 PZI\02.2 VODILNI NAČRT GRADBENIŠTVA\02 GRAFČNI DELI\1832_G_BLATNA BREZOVICA_PZI_2023-06-06.dwg

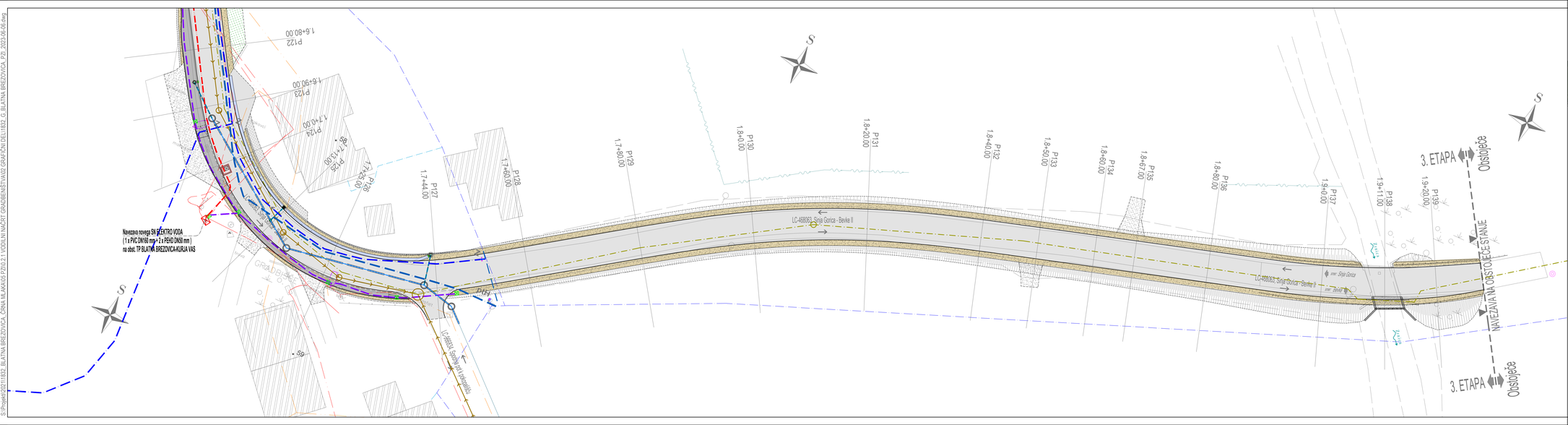
P122
1.6+80.00
P123
1.6+90.00
P124
1.7+10.00
P125
1.7+30.00
P126
1.7+35.00
P127
1.7+44.00
P128
1.7+60.00
P129
1.7+80.00
P130
1.8+00.00
P131
1.8+20.00
P132
1.8+40.00
P133
1.8+60.00
P134
1.8+80.00
P135
1.8+67.00
P136
1.8+60.00
P137
1.9+00.00
P138
1.9+11.00
P139
1.9+20.00
Navezava novega SN ELEKTRO VODA
( 1 x PVC ZM16d mm > 2 x PEHD DN50 mm )
na obst. TP BLATNA BREZOVICA-KURJA VAS
LC-468063 Sinja Gorica - Bevke II
LC-468063 Sinja Gorica - Bevke II
LC-468063 Sinja Gorica - Bevke II
Gradnja
Gradnja
Gradnja

List: 1:300 / 297 mm
07 Jun. 2023 - 08:34
Layout: 2/2 - 1/8
S:\Projekti\2021\1832, BLATNA BREZOVICA, ČRNA, MLAKA\05 PZI\02.2 VODILNI NAČRT GRADBENIŠTVA\02 GRAFČNI DELI\1832_G_BLATNA BREZOVICA_PZI_2023-06-06.dwg

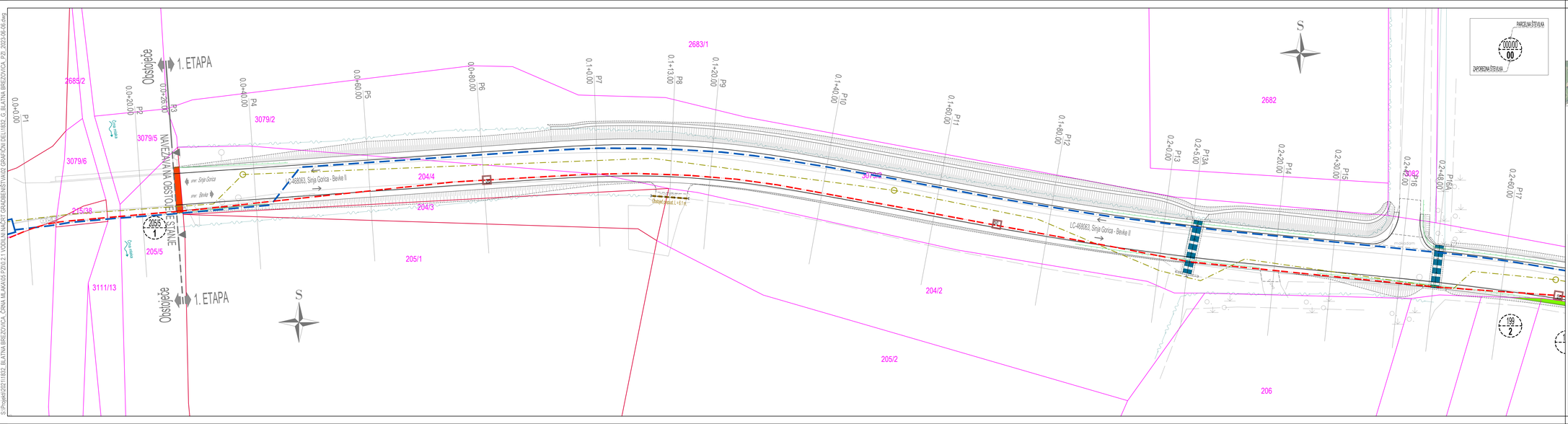


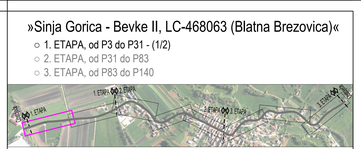


ko.: 1997 - BLATNA BREZOVICA :

- Parcelna meja
- Urejena parcelna meja
- 000/00 Parcelna številka
- Potek - Občina / Javno dobro
- Potek - RS
- Potek - Železnica

PREDVIDENI KOMUNALNI VODI:

- Meteorni kanal
- Navezna V/ tal met. kanal
- Prepust pod voziščem
- Drenažna cev
- SN elektro vod (M 20) TEGA PROJEKTA)
- PRIMARNI VODOVOD (M 20) TEGA PROJEKTA)
- SEKUNDARNI VODOVOD

Koordinatni sistem - D96/TM

List 1/8

| Naročnik/investitor: | Spremembe | Datum |
|---|---|---|
| OBČINA VRHNIKA<br>Tržaška cesta 1<br>1360 Vrhnika | | |

| Projektivno podjetje | NAZIV | IME in PRIIMEK | Ident. št. IZS | Podpis |
|---|---|---|---|---|
| K Projekt L<br>Tržaška cesta 81,1000 Ljubljana<br>IZS: 1810<br>tel.: 01/4769-289<br>fax.: 01/4769-293 | VP: | Miha Rihar, u.d.i.g. | G-4017 | |
| | VN: | Miha Rihar, u.d.i.g. | G-4017 | |
| | Sodelavec: | Boštjan Zagar, gr.teh. | | |
| | Sodelavec: | | | |
| | Sodelavec: | | | |

| | | | | |
|---|---|---|---|---|
| Objekt/lokacija: | Rekonstrukcija lokalne ceste LC 468063 Sinja Gorica - Bevke II od IC Sinja Gorica do mostu čez potok Žnica | | Št. proj.: | U09/1832-21 |
| | | | Št. načrta: | 1832-21 |
| Del objekta: | 1. ETAPA, od P3 do P17 | | Šifra CC: | 2112 |
| Vsebina risbe: | KATASTRSKA SITUACIJA | Vrsta načrta: | 0/2 - VODILNI NAČRT GRADBENIŠTVA<br>» Rekonstrukcija ceste « | |
| Vrsta projekta: | PZI | Merilo: 1:250 | Datum: junij 2022 | • TEHNIČNI PRIKAZ • |

| Št. odseka: | Arhivska št.: | Fazacija/etapa: | Šifra risbe: | Crtna kocka arhiva: |
|---|---|---|---|---|
| 468063 | | 004.2101 | 105 | |
| Št. prilage: | G-5.1 | | Ident. št. risbe: | 1832-21/G.5.1 |

List: 1300 / 297 mm

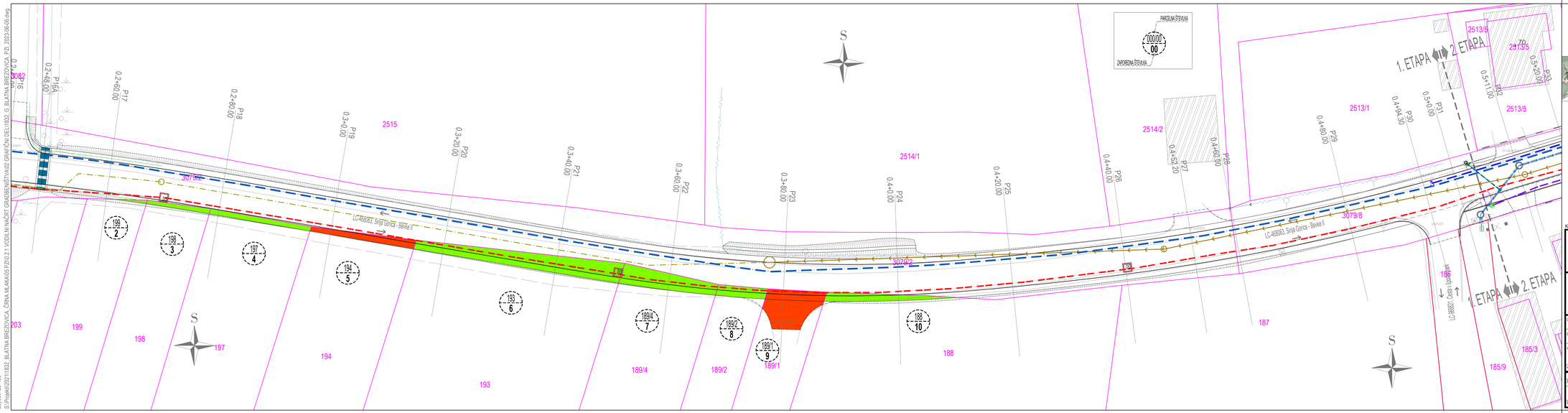


# »Sinja Gorica - Bevke II, LC-468063 (Blatna Brezovica)«

- 1. ETAPA, od P3 do P31 - (2/2)
- 2. ETAPA, od P31 do P83
- 3. ETAPA, od P83 do P140




k.o.: 1997 - BLATNA BREZOVICA :

- Parcelna meja
- Urejena parcelna meja
- 000/00 Parcelna številka
- Poteg - Občina / Javno dobro
- Poteg - RS
- Poteg - Železnica

PREDVIDENI KOMUNALNI VODI:

- Meteorni kanal
- Navezna VJ na met. kanal
- Prepust pod voziščem
- Drenažna cev
- SN elektro vod (M 282 TEGA PROJEKTA)
- PRIBAVNI VODOVOD (EKSISTENČNI VODOVOD)
- Vodovod (M 282 TEGA PROJEKTA)

Koordinatni sistem - D96/TM

List 2/8

Naročnik/investitor:
OBČINA VRHNIKA
Tržaška cesta 1
1360 Vrhnika

| Spremembe | Datum |
|---|---|
| | |

Projektivno podjetje:
K Projekt L
Tržaška cesta 61,1000 Ljubljana
DŠ: 1810
tel: 01/4769-289
fax: 01/4769-293

| | | | |
|---|---|---|---|
| NAZIV | ME in PRIIMEK | Ident. št. ZZS | Pričlo |
| VP: | Miha Rihar, u.d.i.g. | G-4017 | |
| VN: | Miha Rihar, u.d.i.g. | G-4017 | |
| Sodelavec: | Boštjan Zagar, gr.teh. | | |
| Sodelavec: | | | |
| Sodelavec: | | | |

| | | | |
|---|---|---|---|
| Objekt/lokacija: | Rekonstrukcija lokalne ceste LC 468063 Sinja Gorica - Bevke II od IC Sinja Gorica do mostu čez potok Zrnica | Št. proj.: | U09/1832-21 |
| | | Št. načrta: | 1832-21 |
| Del objekta: | 1. ETAPA, od P17 do P31. | Šifra CC: | 2112 |
| Vsebina risbe: | KATASTRSKA SITUACIJA | Vrsta načrta: | 0/2 - VODILNI NAČRT GRADBENIŠTVA » Rekonstrukcija ceste « - TEHNIČNI PRIKAZ - |
| Vrsta projekta: | PZI | Merilo: 1:250 | Datum: junij 2022 |

| Št. odseka: | Arhivska št.: | Fazaizdelavi: | Šifra risbe: | Crtna kodaarhiva: |
|---|---|---|---|---|
| 468063 | | 004.2101 | 105 | |
| Št. prilage: | G.5.2 | | Ident. št. risbe: | 1832-21/G.5.2 |

07 Jun 2023 - 08:34
Users: GIS-Projekt
S:\Projekti\2021\1832, BLATNA BREZOVICA, ČRNA, MLAKA\05 PZI\0 2.1 VODILNI NAČRT GRADBENIŠTVA\02 GRAFIČNI DEL\1832- G. BLATNA BREZOVICA_PZI_2023-06-06.dwg


List.: 1150 / 400 mm

07 Jun, 2023 - 08:34
Layout: G5-105
S:\Projekti\2021\1832_BLATNA BREZOVICA_ČRNA MLAKA\05 PZI\0.2.1 VODILNI NAČRT GRADBENIŠTVA\02 GRAFIČNI DEL\1832_G_BLATNA BREZOVICA_PZI_2023-06-06.dwg

# »Sinja Gorica - Bevke II, LC-468063 (Blatna Brezovica)«

- ○ 1. ETAPA, od P3 do P31
- ○ 2. ETAPA, od P31 do P83 - (1/3)
- ○ 3. ETAPA, od P83 do P140

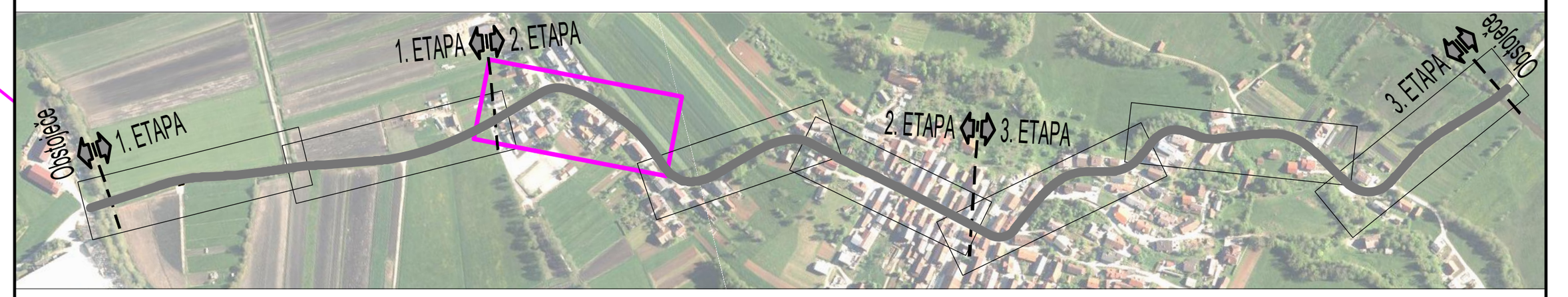


**k.o.: 1997 - BLATNA BREZOVICA :**

- Parcelna meja
- Urejena parcelna meja
- 000/00 Parcelna številka
- Poseg - Občina / Javno dobro
- Poseg - RS
- Poseg - Zasebno

**PREDVIDENI KOMUNALNI VODI:**

- Meteorni kanal
- Navezava VJ na met. kanal
- Prepust pod voziščem
- Drenažna cev
- SN elektro vod (NI DEL TEGA PROJEKTA)
- PRIMARNI VODOVOD / SEKUNDARNI VODOVOD — Vodovod (NI DEL TEGA PROJEKTA)

Koordinatni sistem - D96/TM

List 3/8

| Naročnik/Investitor : | Spremembe | Datum |
|---|---|---|
| OBČINA VRHNIKA<br>Tržaška cesta 1<br>1360 Vrhnika | | |

| Projektivno podjetje : | NAZIV | IME in PRIIMEK | Ident. št. IZS | Podpis |
|---|---|---|---|---|
| K Projekt L<br>Tbilisijska cesta 61,1000 Ljubljana<br>IZS: 1810<br>tel: 01/4769-289<br>fax: 01/4769-293 | VP : | Miha Rihar, u.d.i.g. | G-4017 | |
| | VN : | Miha Rihar, u.d.i.g. | G-4017 | |
| | Sodelavec : | Boštjan Žagar, gr.teh. | | |
| | Sodelavec : | | | |
| | Sodelavec : | | | |

| | | | |
|---|---|---|---|
| Objekt/lokacija: | Rekonstrukcija lokalne ceste LC 468063 Sinja Gorica - Bevke II od IC Sinja Gorica do mostu čez potok Zrnica | Št. proj. : | U09/1832-21 |
| | | Št. načrta : | 1832-21 |
| Del objekta : | 2. ETAPA, od P31 do P52 | Šifra CC : | 2112 |

| | | | | | |
|---|---|---|---|---|---|
| Vsebina risbe : | KATASTRSKA SITUACIJA | | Vrsta načrta : | 0/2 - VODILNI NAČRT GRADBENIŠTVA » Rekonstrukcija ceste « • TEHNIČNI PRIKAZI • | |
| Vrsta projekta : | PZI | Merilo : 1:250 | Datum : | junij 2022 | |

| Št. odseka : | Arhivska št.: | Faza/objekt: | Šifra risbe: | Črtna koda arhiva: |
|---|---|---|---|---|
| 468063 | | 004.2101 | 105 | |
| Št. priloge : G.5.3 | | | Ident. št. risbe : | 1832-21/G.5.3 |

List.: 1150 / 297 mm
07 Jun. 2023 - 08:35
Layout: GS-105
S:\Projekti\2021\1832_BLATNA BREZOVICA_ČRNA M.,KAJUH\ 2 FAZA\2.1 VODILNI NAČRT_GRADBENIŠTVA\02 GRAFIČNI DELI\1832_G_BLATNA BREZOVICA_FZ2_2023-06-06.dwg

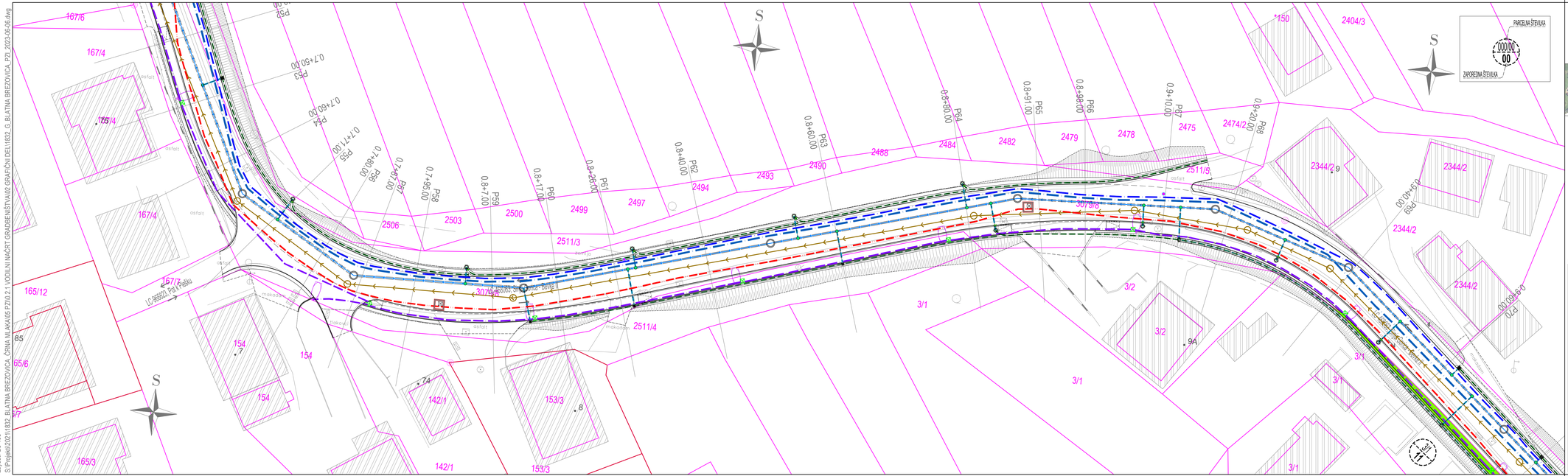
S
P58
0+50.00
P59
0+60.00
P60
0+71.00
P61
0+80.00
P62
0+91.00
P63
0+98.00
P64
0+80.00
P65
0+91.00
P66
0+98.00
P67
0+10.00
P68
0+20.00
P69
0+40.00
P70
0+60.00
P71
0+80.00
P72
0+99.00
P73
0+20.00
P74
0+40.00
P75
0+60.00
P76
0+80.00
P77
0+99.00
P78
0+20.00
P79
0+40.00
P80
0+60.00
P81
0+80.00
P82
0+99.00
P83
0+20.00
P84
0+40.00
P85
0+60.00
P86
0+80.00
P87
0+99.00
P88
0+20.00
P89
0+40.00
P90
0+60.00
P91
0+80.00
P92
0+99.00
P93
0+20.00
P94
0+40.00
P95
0+60.00
P96
0+80.00
P97
0+99.00
P98
0+20.00
P99
0+40.00
P100
0+60.00
P101
0+80.00
P102
0+99.00
P103
0+20.00
P104
0+40.00
P105
0+60.00
P106
0+80.00
P107
0+99.00
P108
0+20.00
P109
0+40.00
P110
0+60.00
P111
0+80.00
P112
0+99.00
P113
0+20.00
P114
0+40.00
P115
0+60.00
P116
0+80.00
P117
0+99.00
P118
0+20.00
P119
0+40.00
P120
0+60.00
P121
0+80.00
P122
0+99.00
P123
0+20.00
P124
0+40.00
P125
0+60.00
P126
0+80.00
P127
0+99.00
P128
0+20.00
P129
0+40.00
P130
0+60.00
P131
0+80.00
P132
0+99.00
P133
0+20.00
P134
0+40.00
P135
0+60.00
P136
0+80.00
P137
0+99.00
P138
0+20.00
P139
0+40.00
P140
0+60.00
167/6
167/4
155/4
asfalt
165/12
85
65/6
87
165/3
154
154
154
142/1
142/1
153/3
153/3
24
8
2506
2503
2500
2499
2497
2494
2493
2490
2488
2484
2482
2479
2478
2475
2474/2
2511/3
2511/4
2511/5
3073/3
3073/4
3/1
3/2
9A
2344/2
2344/2
2344/2
2404/3
150
LC 468063 Sinja Gorica - Bevke II
LC 468063 Sinja Gorica - Bevke II
LC 468063 Sinja Gorica - Bevke II

List.: 1150 / 297 mm

S:\Projekti\2021\1832_BLATNA BREZOVICA_ČRNA MLAKA\05 PZI\0.2.1 VODILNI NAČRT GRADBENIŠTVA\02 GRAFIČNI DEL\1832_G_BLATNA BREZOVICA_PZI_2023-06-06.dwg

07 Jun, 2023 - 08:35
Layout: G5-105


# »Sinja Gorica - Bevke II, LC-468063 (Blatna Brezovica)«

- 1. ETAPA, od P3 do P31
- 2. ETAPA, od P31 do P83 - (3/3)
- 3. ETAPA, od P83 do P140

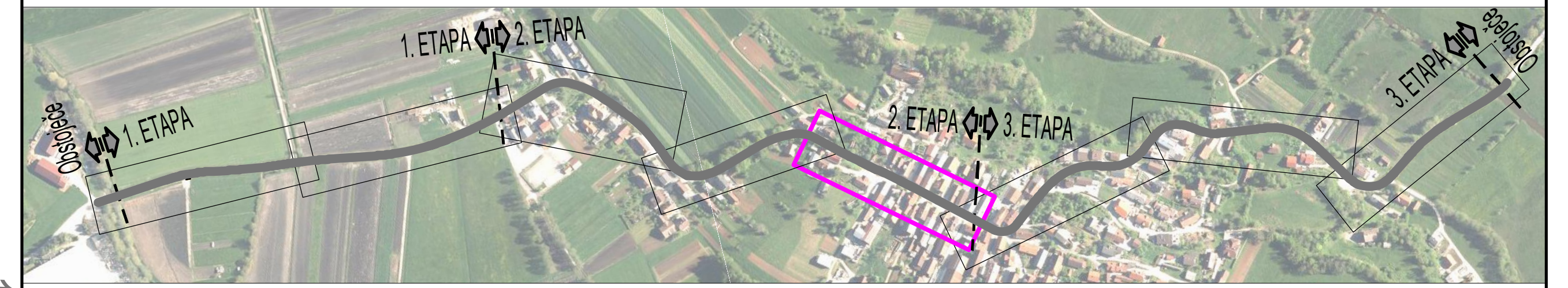


**k.o.: 1997 - BLATNA BREZOVICA :**

- Parcelna meja
- Urejena parcelna meja
- 000/00 Parcelna številka
- Poseg - Občina / Javno dobro
- Poseg - RS
- Poseg - Zasebno

**PREDVIDENI KOMUNALNI VODI:**

- Meteorni kanal
- Navezava VJ na met. kanal
- Prepust pod voziščem
- Drenažna cev
- SN elektro vod (NI DEL TEGA PROJEKTA)
- PRIMARNI VODOVOD / SEKUNDARNI VODOVOD — Vodovod (NI DEL TEGA PROJEKTA)

Koordinatni sistem - D96/TM

List 5/8

| | | | |
|---|---|---|---|
| Naročnik/Investitor: OBČINA VRHNIKA, Tržaška cesta 1, 1360 Vrhnika | Spremembe | | Datum |
| Projektivno podjetje: K Projekt L, Tbilisijska cesta 61,1000 Ljubljana, IZS: 1810, tel: 01/4769-289, fax: 01/4769-293 | NAZIV / IME in PRIIMEK | Ident. št. IZS | Podpis |
| | VP: Miha Rihar, u.d.i.g. | G-4017 | |
| | VN: Miha Rihar, u.d.i.g. | G-4017 | |
| | Sodelavec: Boštjan Žagar, gr.teh. | | |
| | Sodelavec: | | |
| | Sodelavec: | | |

| | | | |
|---|---|---|---|
| Objekt/lokacija: | Rekonstrukcija lokalne ceste LC 468063 Sinja Gorica - Bevke II od IC Sinja Gorica do mostu čez potok Zrnica | Št. proj.: | U09/1832-21 |
| | | Št. načrta: | 1832-21 |
| Del objekta: | 2. ETAPA, od P70 do P83 | Šifra CC: | 2112 |
| Vsebina risbe: | KATASTRSKA SITUACIJA | Vrsta načrta: | 0/2 - VODILNI NAČRT GRADBENIŠTVA » Rekonstrukcija ceste « • TEHNIČNI PRIKAZI • |
| Vrsta projekta: PZI | Merilo: 1:250 | Datum: | junij 2022 |

| Št. odseka: | Arhivska št.: | Faza/objekt: | Šifra risbe: | Črtna koda arhiva: |
|---|---|---|---|---|
| 468063 | | 004.2101 | 105 | |
| Št. priloge: G.5.5 | | | Ident. št. risbe: | 1832-21/G.5.5 |

List.: 1300 / 297 mm

S:\Projekti\2021\1832_BLATNA BREZOVICA_ČRNA MLAKA\05 PZI\0.2.1 VODILNI NAČRT GRADBENIŠTVA\02 GRAFIČNI DEL\1832_G_BLATNA BREZOVICA_PZI_2023-06-06.dwg
Layout: G5-105
07 Jun, 2023 - 08:36


PARCELNA ŠTEVILKA
000/00
00
ZAPOREDNA ŠTEVILKA

# »Sinja Gorica - Bevke II, LC-468063 (Blatna Brezovica)«

- 1. ETAPA, od P3 do P31
- 2. ETAPA, od P31 do P83
- 3. ETAPA, od P83 do P140 - (1/3)




**k.o.: 1997 - BLATNA BREZOVICA :**

- Parcelna meja
- Urejena parcelna meja
- 000/00 Parcelna številka
- Poseg - Občina / Javno dobro
- Poseg - RS
- Poseg - Zasebno

**PREDVIDENI KOMUNALNI VODI:**

- Meteorni kanal
- Navezava VJ na met. kanal
- Prepust pod voziščem
- Drenažna cev
- SN elektro vod (NI DEL TEGA PROJEKTA)
- PRIMARNI VODOVOD / SEKUNDARNI VODOVOD – Vodovod (NI DEL TEGA PROJEKTA)

Koordinatni sistem - D96/TM

List 6/8

| | | | | |
|---|---|---|---|---|
| Naročnik/Investitor: OBČINA VRHNIKA, Tržaška cesta 1, 1360 Vrhnika | Spremembe | | | Datum |
| Projektivno podjetje: K Projekt L, Tbilisijska cesta 61,1000 Ljubljana, IZS: 1810, tel: 01/4769-289, fax: 01/4769-293 | NAZIV | IME in PRIIMEK | Ident. št. IZS | Podpis |
| | VP: | Miha Rihar, u.d.i.g. | G-4017 | |
| | VN: | Miha Rihar, u.d.i.g. | G-4017 | |
| | Sodelavec: | Boštjan Žagar, gr.teh. | | |
| | Sodelavec: | | | |
| | Sodelavec: | | | |

| | | | |
|---|---|---|---|
| Objekt/lokacija: | Rekonstrukcija lokalne ceste LC 468063 Sinja Gorica - Bevke II od IC Sinja Gorica do mostu čez potok Zrnica | Št. proj.: | U09/1832-21 |
| | | Št. načrta: | 1832-21 |
| Del objekta: | 3. ETAPA, od P83 do P104 | Šifra CC: | 2112 |
| Vsebina risbe: | KATASTRSKA SITUACIJA | Vrsta načrta: | 0/2 - VODILNI NAČRT GRADBENIŠTVA » Rekonstrukcija ceste « • TEHNIČNI PRIKAZI • |
| Vrsta projekta: PZI | Merilo: 1:250 | Datum: | junij 2022 |

| Št. odseka: | Arhivska št.: | Faza/objekt: | Šifra risbe: | Črtna koda arhiva: |
|---|---|---|---|---|
| 468063 | | 004.2101 | 105 | |
| Št. priloge: G.5.6 | | | Ident. št. risbe: 1832-21/G.5.6 | |

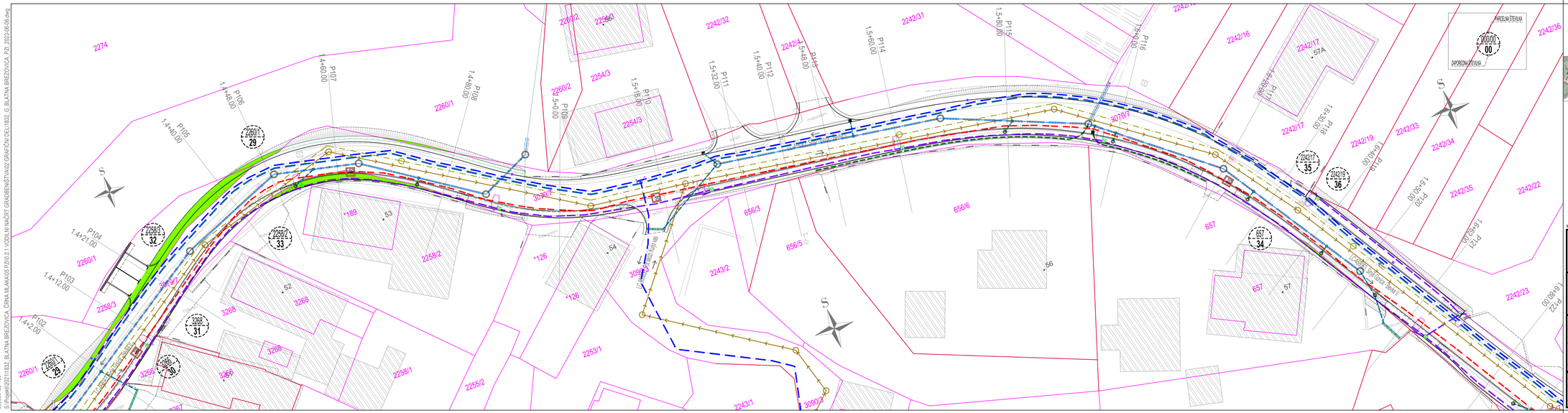
P101
P102
P103
P104
P105
P106
P107
P108
P109
P110
P111
P112
P113
P114
P115
P116
P117
P118
P119
P120
P121
P122
1.4+2.00
1.4+21.00
1.4+40.00
1.4+48.00
1.4+60.00
1.4+68.00
1.5+0.00
1.5+18.00
1.5+32.00
1.5+40.00
1.5+48.00
1.5+60.00
1.5+80.00
1.6+0.00
1.6+30.00
1.6+40.00
1.6+50.00
1.6+60.00
1.6+80.00
1.6+92.00
2260/1
29
2259/3
32
2259/2
33
3268
31
3265
30
2260/1
35
2242/16
36
2242/17
34
200/00
00
ZAPORENA STEVILKA
STA
2274
2260/2
2254/6
2242/32
2254/3
2254/2
2242/4
2242/31
2242/30
2242/16
2242/17
2242/19
2242/33
2242/34
2242/35
2242/22
2242/23
2260/1
2259/3
2259/2
2258/2
2258/1
2255/2
2253/1
2243/2
2243/1
656/3
656/5
656/6
657
3070/1
3090/1
3090/2
Lokalna cesta LC 468063 Sinja Gorica - Bevke II
Lokalna cesta LC 468063 Sinja Gorica - Bevke II
Lokalna cesta LC 468063 Sinja Gorica - Bevke II

List: 1300 / 297 mm
07 Jun. 2023 - 08:36
S:\Projekti\2021\1832_BLATNA BREZOVICA_ČRNA MLAKA\05 PZI\02.2 VODILNI NAČRT GRADBENIŠTVA\02 GRAFČNI DELI\1832_G_BLATNA BREZOVICA_PZI_2023-06-06.dwg

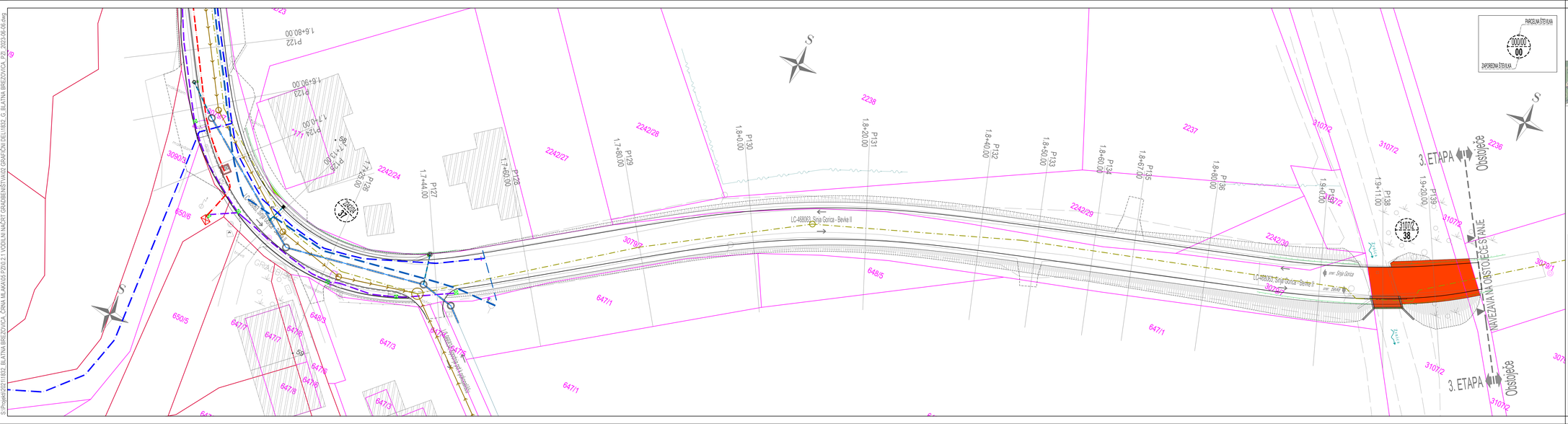
LC 468063 Sinja Gorica - Bevke II
LC 468063 Sinja Gorica - Bevke II
3. ETAPA
3. ETAPA
Obstoječe
NAVEZAVA NA OBSTOJEČE STANJE
Obstoječe
Most Sinja Gorica
Most Sinja Gorica
Kolesarska povezava
Cesta Sinja Gorica - Bevke
Cesta Sinja Gorica - Bevke
Gozd
Gozd
Gozd

| P.5.1 | TABELARIČNI PRIKAZ PRIZADETIH PARCEL |
|---|---|

## P.5.1 *TABELARIČNI PRIKAZ PRIZADETIH PARCEL*

*Objekt :* »Rekonstrukcija lokalne ceste **LC 468063 Sinja Gorica - Bevke II** od *IC Sinja Gorica* do *mostu čez potok Zrnica* « - ***REKONSTRUKCIJA CESTE***

*Št. načrta :* **1832-21**

**k.o.: 1997 - BLATNA BREZOVICA**

**LC-468063, SINJA GORICA - BEVKE II, *rekonstrukcija ceste in izgradnja pločnika* - ODKUPI in RS**

| Zap. Številka | Št. parcele | IME, PRIIMEK in NASLOV LASTNIKA | DELEŽ | VRSTA RABE ZEMLJIŠČA | OBSTOJEČA POV. PARCEL (m2) | POSEG NA ZEMLJIŠČE (m2) | NOVA POVRŠINA (m2) |
|---|---|---|---|---|---|---|---|
| 1. | 205/5 | REPUBLIKA SLOVENIJA, Gregorčičeva ulica 020, 1000 Ljubljana | 1/1 | * | 2.423 | 9 | 2.414 |
| 2. | 199 | Albina Kajič, Pot na jez 048, 1433 Radeče | 1/1 | * | 1.243 | 2 | 1.241 |
| 3. | 198 | Gorazd Petrovčič, Sinja Gorica 110, 1360 Vrhnika | 1/1 | * | 2.731 | 9 | 2.722 |
| 4. | 197 | Senja Školc Sušnik, Cesta Dolomitskega odreda 033, 1000 Ljubljana | 1/1 | * | 2.225 | 16 | 2.209 |
| 5. | 194 | REPUBLIKA SLOVENIJA, Gregorčičeva ulica 020, 1000 Ljubljana | 1/1 | * | 2.290 | 22 | 2.268 |
| 6. | 193 | Frančiška Brence, Blatna Brezovica 075, 1360 Vrhnika<br>Alojzij Lohak, Blatna Brezovica 006, 1360 Vrhnika | 1/2<br>1/2 | * | 2.854 | 97 | 2.757 |
| 7. | 189/4 | Janez Šušteršič, Idrijska c. 30, 1360 Vrhnika | 1/1 | * | 1.933 | 49 | 1.884 |
| 8. | 189/2 | Primož Hladnik, Blatna Brezovica 027, 1360 Vrhnika | 1/1 | * | 1.164 | 17 | 1.147 |
| 9. | 189/1 | REPUBLIKA SLOVENIJA, Gregorčičeva ulica 020, 1000 Ljubljana | 1/1 | * | 2.009 | 57 | 1.952 |
| 10. | 188 | Janko Verbič, Ljubljanska cesta 020, 1360 Vrhnika | 1/1 | * | 17.137 | 24 | 17.113 |
| 11. | 3/1 | Franci Gostiša, Blatna Brezovica 009A, 1360 Vrhnika | 1/1 | * | 4.749 | 41 | 4.708 |
| 12. | 2/1 | KS Blatna Brezovica, Blatna brezovica 012, 1360 Vrhnika | 1/1 | * | 1.180 | 42 | 1.138 |
| 13. | 2339 | Frančišek Umek, Blatna brezovica 11, 1360 Vrhnika | 1/1 | * | 1.099 | 1 | 1.098 |
| 14. | 2314/2 | Mirsad Porčič, Blatna Brezovica 015, 1360 Vrhnika<br>Zlatka Porčič, Blatna Brezovica 015, 1360 Vrhnika | 1/2<br>1/2 | * | 333 | 2 | 331 |
| 15. | 2310 | Stanko Svete, Blatna Brezovica 017, 1360 Vrhnika | 1/1 | * | 1.530 | 5 | 1.525 |
| 16. | 64 | Primož Hladnik, Blatna Brezovica 027, 1360 Vrhnika | 1/1 | * | 3.697 | 2 | 3.695 |

**k.o.: 1997 - BLATNA BREZOVICA**

| LC-468063, SINJA GORICA - BEVKE II, *rekonstrukcija ceste in izgradnja pločnika* - ODKUPI in RS | | | | | | | |
|---|---|---|---|---|---|---|---|
| Zap. Številka | Št. parcele | IME, PRIIMEK in NASLOV LASTNIKA | DELEŽ | VRSTA RABE ZEMLJIŠČA | OBSTOJEČA POV. PARCEL (m2) | POSEG NA ZEMLJIŠČE (m2) | NOVA POVRŠINA (m2) |
| 17. | 76 | Stanislav Petrič, Blatna Brezovica 080, 1360 Vrhnika | 1/1 | * | 925 | 3 | 922 |
| 18. | 2303/2 | Monetic d.o.o., Dunajska cesta 152, 1000 Ljubljana<br>Rajko Cverle, Blatna Brezovica 030, 1360 Vrhnika | 1/2<br>1/2 | * | 238 | 9 | 229 |
| 19. | 536/3 | Marija Umek, Blatna Brezovica 032A, 1360 Vrhnika | 1/1 | * | 415 | 18 | 397 |
| 20. | 670/2 | Romana Smodek, Blatna Brezovica 040, 1360 Vrhnika<br>Aleksander Šalamun, Blatna Brezovica 040, 1360 Vrhnika<br>Patricija Šalamun, Blatna Brezovica 040, 1360 Vrhnika | 1/3<br>1/3<br>1/3 | * | 121 | 2 | 119 |
| 21. | 2303/1 | Božidar Jeraj, Kotnikova cesta 010, 1360 Vrhnika | 1/1 | * | 767 | 2 | 765 |
| 22. | 671/1 | Terezija Lenarčič, Blatna Brezovica 033, 1360 Vrhnika | 1/1 | * | 891 | 17 | 874 |
| 23. | 666/1 | Terezija Lenarčič, Blatna Brezovica 033, 1360 Vrhnika | 1/1 | * | 1.160 | 7 | 1.153 |
| 24. | 2264/2 | Vinko Zorc, Blatna Brezovica 049, 1360 Vrhnika | 1/1 | * | 1.095 | 0 | 1.095 |
| 25. | 2266/6 | Andrej Švigelj, Mirke 011A, 1360 Vrhnika | 1/1 | * | 1.376 | 53 | 1.323 |
| 26. | 2266/2 | Veronika Švigelj, Blatna Brezovica 050A, 1360 Vrhnika | 1/1 | * | 54 | 5 | 49 |
| 27. | 2264/4 | Gregor Prebil, Blatna Brezovica 050, 1360 Vrhnika | 1/1 | * | 559 | 35 | 524 |
| 28. | *53/6 | Vladimir Varšek, Blatna Brezovica 028, 1360 Vrhnika | 1/1 | * | 718 | 4 | 714 |
| 29. | 2260/1 | Primož Hladnik, Blatna Brezovica 027, 1360 Vrhnika | 1/1 | * | 3.356 | 14 | 3.342 |
| 30. | 3266 | Mateja Bojenc, Blatna Brezovica 051, 1360 Vrhnika | 1/1 | * | 41 | 2 | 39 |
| 31. | 3268 | Rajko Pirc, Blatna Brezovica 052, 1360 Vrhnika<br>Silva Pirc, Blatna Brezovica 052, 1360 Vrhnika<br>Valentina Pirc, Blatna Brezovica 052, 1360 Vrhnika | 1/4<br>1/4<br>2/4 | * | 607 | 2 | 605 |
| 32. | 2258/3 | Dragica Koprivec, Blatna Brezovica 053, 1360 Vrhnika | 1/1 | * | 200 | 57 | 143 |
| 33. | 2258/2 | Dragica Koprivec, Blatna Brezovica 053, 1360 Vrhnika<br>Sandi Koprivec, Blatna Brezovica 053, 1360 Vrhnika | 1/1 | * | 713 | 30 | 683 |
| 34. | 657 | Marjan Jeraj, Blatna Brezovica 057, 1360 Vrhnika | 1/1 | * | 1.417 | 4 | 1.413 |

**k.o.: 1997 - BLATNA BREZOVICA**

| LC-468063, SINJA GORICA - BEVKE II, *rekonstrukcija ceste in izgradnja pločnika* - ODKUPI in RS | | | | | | | |
|---|---|---|---|---|---|---|---|
| **Zap. Številka** | **Št. parcele** | **IME, PRIIMEK in NASLOV LASTNIKA** | **DELEŽ** | **VRSTA RABE ZEMLJIŠČA** | **OBSTOJEČA POV. PARCEL (m2)** | **POSEG NA ZEMLJIŠČE (m2)** | **NOVA POVRŠINA (m2)** |
| 35. | 2242/17 | Ines Jesenovec, Blatna Brezovica 057A, 1360 Vrhnika<br>Peter Jesenovec, Blatna Brezovica 057A, 1360 Vrhnika | 1/2<br>1/2 | * | 713 | 1 | 712 |
| 36. | 2242/19 | Marjan Jeraj, Blatna Brezovica 057, 1360 Vrhnika | 1/1 | * | 1.417 | 1 | 1.416 |
| 37. | 2242/24 | Jožef Jerina, Blatna Brezovica 058, 1360 Vrhnika | 1/1 | * | 1.429 | 1 | 1.428 |
| 38. | 3107/2 | REPUBLIKA SLOVENIJA, Gregorčičeva ulica 020, 1000 Ljubljana | 1/1 | * | 47.502 | 190 | 47.312 |

**…….. OD 1.1.2014 GEODETSKA UPRAVA NE VODI IN NE IZKAZUJE PODATKOV O VRSTAH RABE, KATASTRSKI KULTURI IN RAZREDU*

| | |
|---|---|
| *POSEG NA ZEMLJIŠČE (m2)* | 852 |
| *JAVNO DOBRO* | / |
| *MESTNA OBČINA LJUBLJANA* | / |
| *REPUBLIKA SLOVENIJA* | 278 |
| *PREDVIDEN POSEG NA ZASEBNO ZEMLJIŠČE* | **574** |

***V postavki predviden poseg na zasebno zemljišče niso upoštevana zemljišča občine, Republike Slovenije in družbene lastnine.***

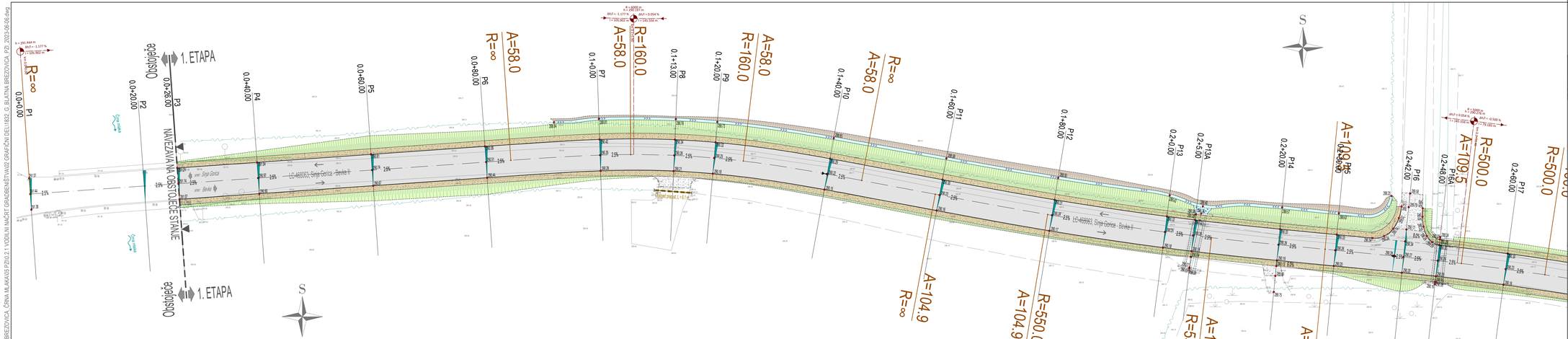


»Sinja Gorica - Bevke II, LC-468063 (Blatna Brezovica)«

- 1. ETAPA, od P3 do P31 - (1/2)
- 2. ETAPA, od P31 do P83
- 3. ETAPA, od P83 do P140



Koordinatni sistem - D96/TM

List 1/8

| | | | |
|---|---|---|---|
| Naročnik/investitor: OBČINA VRHNIKA<br>Tržaška cesta 1<br>1360 Vrhnika | Spremembe: | | Datum: |
| Projektivno podjetje: K Projekt L<br>Tržaška cesta 61,1000 Ljubljana<br>DŠ: 1810<br>tel: 01/4769-289<br>fax: 01/4769-293 | NAZIV | IME in PRIIMEK | Ident. št. IZS | Pričetek |
| | UP: | Miha Rihar, u.d.i.g. | G-4017 | |
| | VN: | Miha Rihar, u.d.i.g. | G-4017 | |
| | Sodelavec: | Boštjan Zagar, gr.teh. | | |
| | Sodelavec: | | | |
| | Sodelavec: | | | |

| | | | |
|---|---|---|---|
| Objekt/lokacija: | Rekonstrukcija lokalne ceste LC 468063 Sinja Gorica - Bevke II od IC Sinja Gorica do mostu čez potok Zrnica | Št. proj.: | U09/1832-21 |
| | | Št. načrta: | 1832-21 |
| Del objekta: | 1. ETAPA, od P3 do P17 | Šifra CC: | 2112 |
| Vsebina načrta: | ZAKOLIČBENA SITUACIJA<br>Z VIŠINSKO UREDITVIJO | Vrsta načrta: | 0/2 - VODILNI NAČRT GRADBENIŠTVA<br>» Rekonstrukcija ceste « |
| | | | • TEHNIČNI PRIKAZI • |
| Vrsta projekta: PZI | Merilo: 1:250 | Datum: | junij 2022 |

| | | | | | |
|---|---|---|---|---|---|
| Št. odseka: | Arhivska št.: | Faza/objekt: | Šifra načrta: | Črtna koda arhiva: | |
| 468063 | | 004.2101 | 106 | | |
| Št. priloge: | G.6.1 | | Ident. št. načrta: | 1832-21/G.6.1 | |

List.: 1300 / 297 mm
08 Jun. 2023 - 08:57
Jure Jerman - ZRSVN
S:\Projekti\2021\1832, BLATNA BREZOVICA, ČRNA, MLAKA\05 PZI\0.2.1 VODILNI NAČRT GRADBENIŠTVA\02 GRAFČNI DELI\1832_G_BLATNA BREZOVICA_PZI_2023-06-06.dwg

List: 1300 / 297 mm

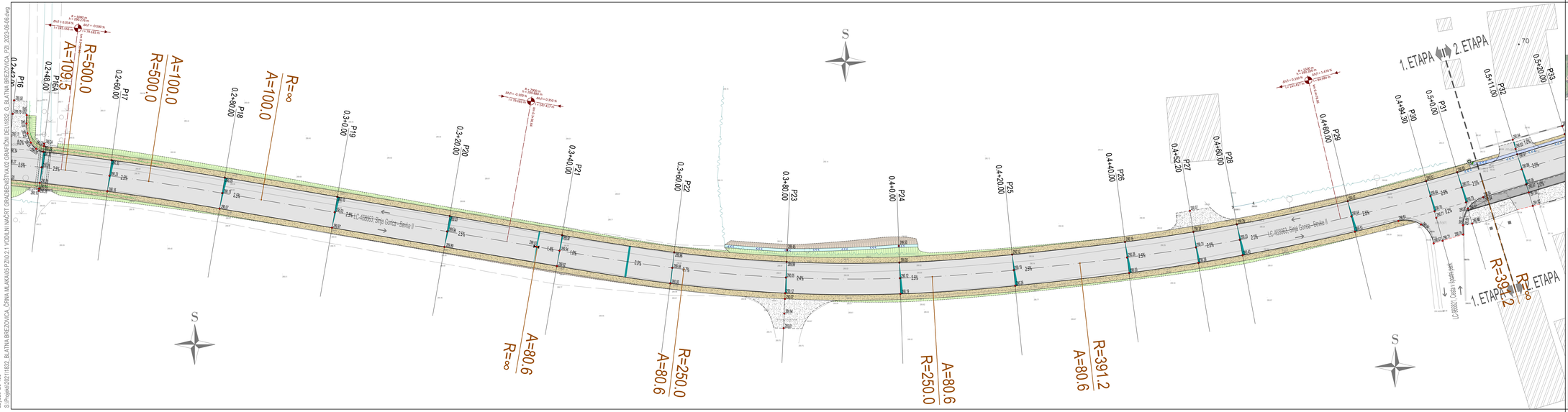


»Sinja Gorica - Bevke II, LC-468063 (Blatna Brezovica)«

- 1. ETAPA, od P3 do P31 - (2/2)
- 2. ETAPA, od P31 do P83
- 3. ETAPA, od P83 do P140




List 2/8

Koordinatni sistem - D96/TM

| Naročnik/investitor: | Spremembe: | Datum: |
|---|---|---|
| OBČINA VRHNIKA<br>Tržaška cesta 1<br>1360 Vrhnika | | |

| Projektivno podjetje: | NAZIV | IME in PRIIMEK | Ident. št. IZS | Pričetek |
|---|---|---|---|---|
| K Projekt L<br>Tržaška cesta 61,1000 Ljubljana<br>IZS: 1810<br>tel.: 01/4769-289<br>fax.: 01/4769-293 | VP: | Miha Rihar, u.d.i.g. | G-4017 | |
| | VN: | Miha Rihar, u.d.i.g. | G-4017 | |
| | Sodelavec: | Boštjan Zagar, gr.teh. | | |
| | Sodelavec: | | | |
| | Sodelavec: | | | |

| | | | |
|---|---|---|---|
| Objekt/lokacija: | Rekonstrukcija lokalne ceste LC 468063 Sinja Gorica - Bevke II od IC Sinja Gorica do mostu čez potok Zrnica | Št. proj.: | U09/1832-21 |
| | | Št. načrta: | 1832-21 |
| Del objekta: | 1. ETAPA, od P17 do P31 | Šifra CC: | 2112 |
| Vsebina načrta: | ZAKOLIČBENA SITUACIJA<br>Z VIŠINSKO UREDITVIJO | Vrsta načrta: | 0/2 - VODILNI NAČRT GRADBENIŠTVA<br>» Rekonstrukcija ceste « |
| Vrsta projekta: | PZI | Merilo: 1:250 | Datum: junij 2022 |

» TEHNIČNI PRIKAZI «

| Št. odseka: | Arhivska št.: | Fazatočkejec: | Šifra načr.: | Crtna kota arhiva: |
|---|---|---|---|---|
| 468063 | | 004.2101 | 106 | |
| Št. priloge: | G.6.2 | | Ident. št. načr.: | 1832-21/G.6.2 |

08 Jun. 2023 - 08:57
Jure Jerman
S:\Projekti\2021\1832, BLATNA BREZOVICA, ČRNA, MLAKA\05 PZI\0.2.1 VODILNI NAČRT GRADBENIŠTVA\02 GRAFČNI DELI\1832_G_BLATNA BREZOVICA_PZI_2023-06-08.dwg

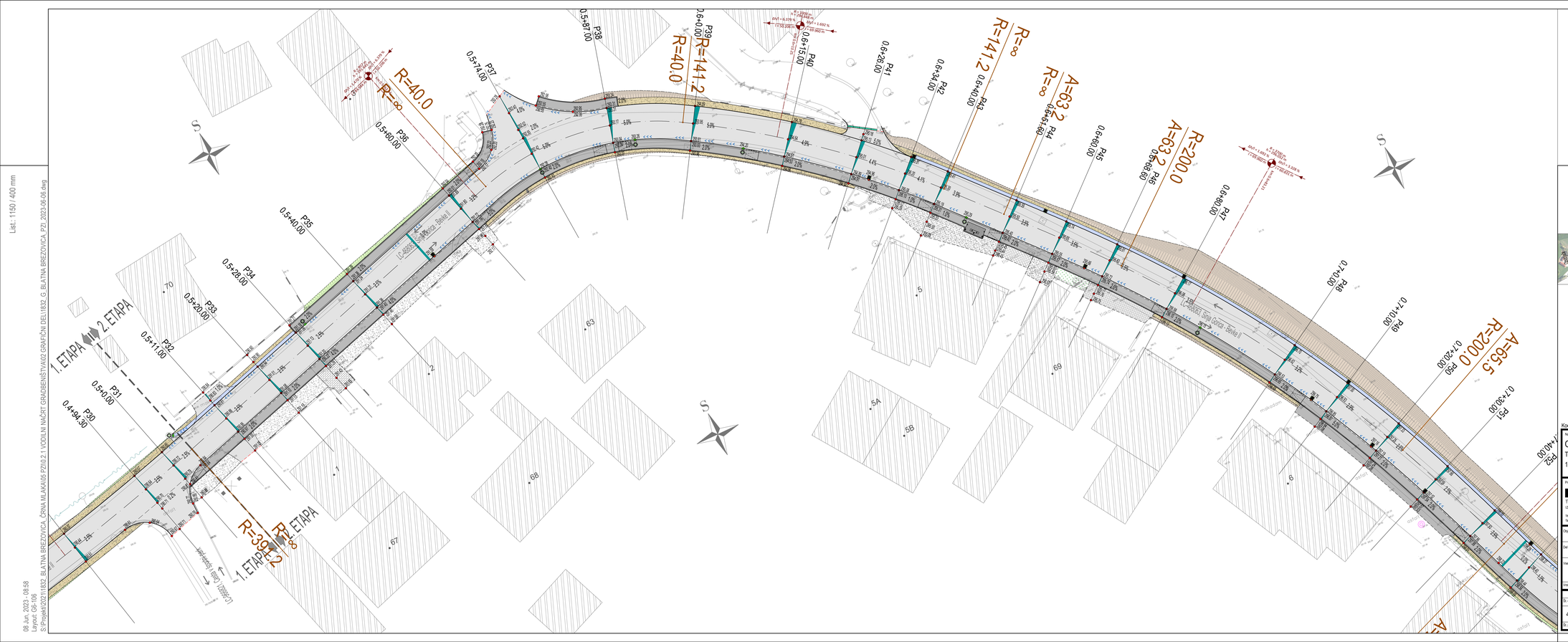
P37
0.5+74.00
P38
0.5+87.00
P39
0.6+0.00
R=141.2
R=40.0
P40
0.6+15.00
P41
0.6+28.00
P42
0.6+41.00
R=∞
R=141.2
P43
0.6+54.60
A=63.2
R=∞
P44
0.6+60.00
P45
0.6+68.60
R=200.0
A=63.2
P46
0.6+80.00
P47
0.7+0.00
P48
0.7+10.00
P49
0.7+20.00
P50
0.7+30.00
A=65.5
R=200.0
P51
0.7+40.00
P52
R=40.0
R=∞
P35
0.5+40.00
P36
0.5+60.00
P34
0.5+28.00
P33
0.5+20.00
P32
0.5+11.00
P31
0.5+0.00
P30
0.4+94.50
R=30.0
R=∞
1. ETAPA
2. ETAPA
1. ETAPA
LC-468063 Sinja Gorica - Bevke II
LC-468063 Sinja Gorica - Bevke II
LC-468063 Sinja Gorica - Bevke II

List.: 1150 / 297 mm
08 Jun. 2023 - 08:58
Layout: G5-106
S:\Projekti\2021\1832_BLATNA BREZOVICA_ČRNA MLAKA\05 PZI\0 2 1 VODILNI NAČRT GRADBENIŠTVA\02 GRAFČNI DELI\1832_G_BLATNA BREZOVICA_PZI_2023-06-06.dwg

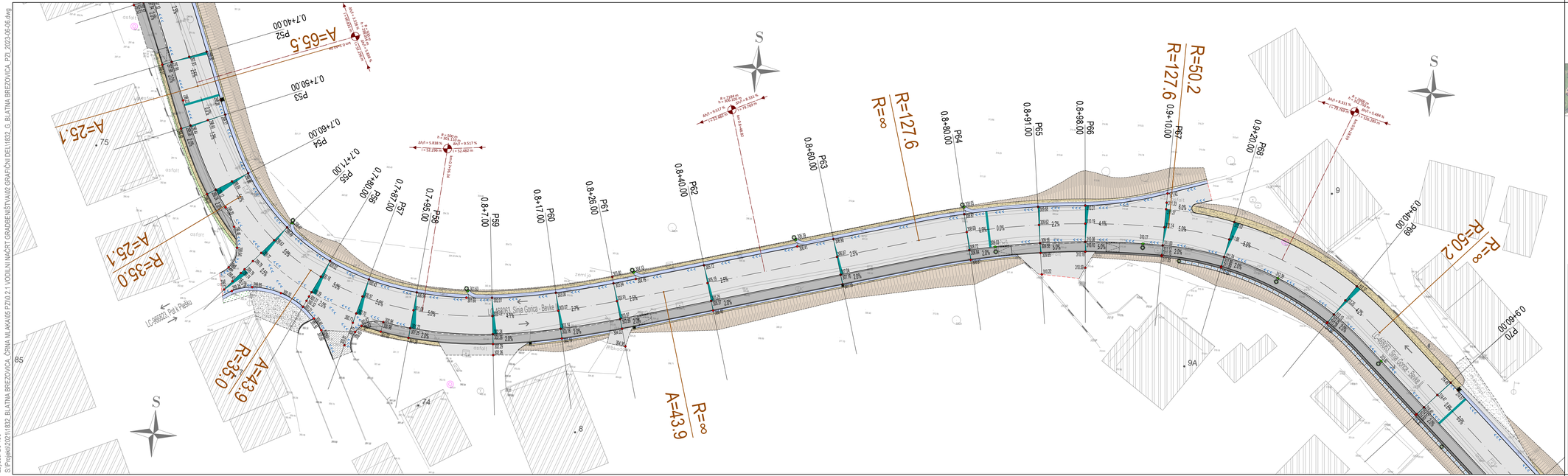


»Sinja Gorica - Bevke II, LC-468063 (Blatna Brezovica)«

- 1. ETAPA, od P3 do P31
- 2. ETAPA, od P31 do P83 - (2/3)
- 3. ETAPA, od P83 do P140




Koordinatni sistem - D96/TM

List 4/8

| Naročnik/investitor: | Spremembe | | Datum |
|---|---|---|---|
| OBČINA VRHNIKA<br>Tržaška cesta 1<br>1360 Vrhnika | | | |

| Projektivno podjetje: | | NAZIV | IME in PRIIMEK | Ident. št. IZS | Podpis |
|---|---|---|---|---|---|
| K Projekt L<br>Tbilisijska cesta 61,1000 Ljubljana<br>IZS: 1810<br>tel.: 014768-288<br>fax.: 014768-293 | | VP: | Miha Rihar, u.d.i.g. | G-4017 | |
| | | VN: | Miha Rihar, u.d.i.g. | G-4017 | |
| | | Sodelavec: | Boštjan Žagar, gr.teh. | | |
| | | Sodelavec: | | | |
| | | Sodelavec: | | | |

| | | | |
|---|---|---|---|
| Objekt/lokacija: | Rekonstrukcija lokalne ceste LC 468063 Sinja Gorica - Bevke II od IC Sinja Gorica do mostu čez potok Zrnica | Št. proj.: | U09/1832-21 |
| | | Št. načrta: | 1832-21 |
| Del objekta: | 2. ETAPA, od P52 do P70 | Šifra CC.: | 2112 |
| Vsebina risbe: | ZAKOLIČBENA SITUACIJA Z VIŠINSKO UREDITVIJO | Vrsta načrta: | 0/2 - VODILNI NAČRT GRADBENIŠTVA » Rekonstrukcija ceste « |
| | | | • TEHNIČNI PRIKAZI • |
| Vrsta projekta: | PZI | Merilo: 1:250 | Datum: junij 2022 |

| Št. odseka: | Arhivska št.: | Fazni objekt: | Šifra risbe: | Črtna koda arhiva: |
|---|---|---|---|---|
| 468063 | | 004.2101 | 106 | |
| Št. priloge: | G.6.4 | | Ident. št. risbe: | 1832-21/G.6.4 |

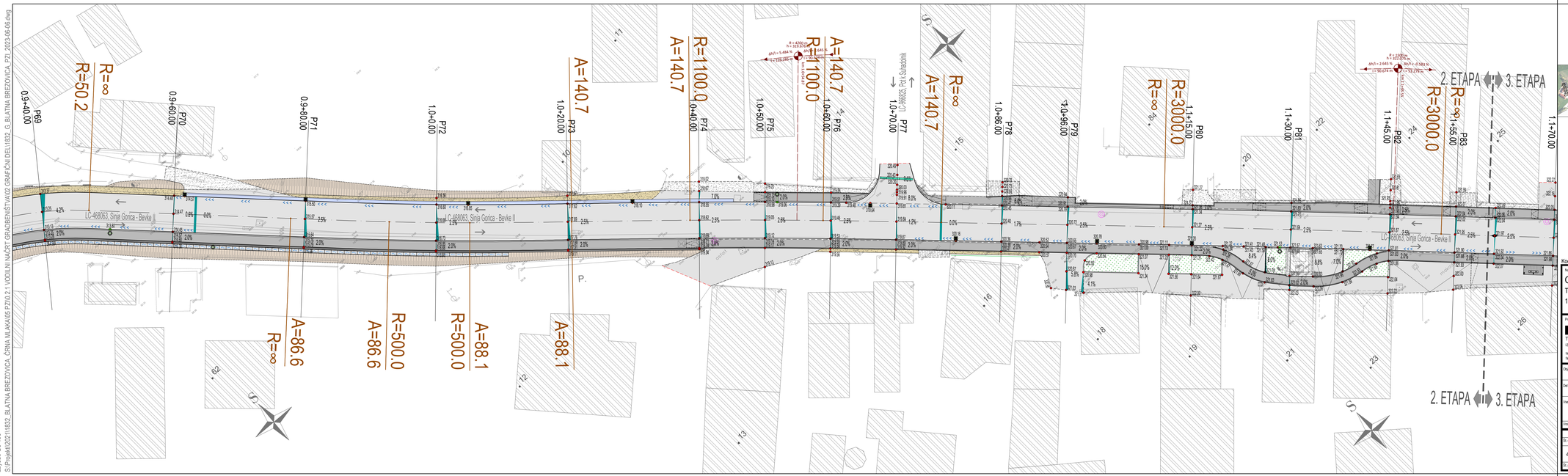
»Sinja Gorica - Bevke II, LC-468063 (Blatna Brezovica)«
1. ETAPA, od P3 do P31
2. ETAPA, od P31 do P83 - (3/3)
3. ETAPA, od P83 do P140
2. ETAPA
3. ETAPA
1. ETAPA
2. ETAPA
3. ETAPA
1. ETAPA
2. ETAPA
3. ETAPA
LC-468063, Sinja Gorica - Bevke II
LC-468063, Sinja Gorica - Bevke II
LC-468063, Sinja Gorica - Bevke II
LC-468025, Pot Sv.Jakobnik
P69
P70
P71
P72
P73
P74
P75
P76
P77
P78
P79
P80
P81
P82
P83
0.9+40.00
0.9+60.00
0.9+80.00
1.0+0.00
1.0+20.00
1.0+40.00
1.0+60.00
1.0+70.00
1.0+86.00
1.0+96.00
1.1+15.00
1.1+30.00
1.1+45.00
1.1+55.00
1.1+70.00
R=∞
R=50.2
R=∞
A=86.6
R=500.0
A=86.6
R=500.0
A=88.1
R=500.0
A=88.1
R=1100.0
A=140.7
R=100.0
A=140.7
R=∞
A=140.7
R=∞
R=3000.0
R=∞
R=3000.0
R=∞
R=3000.0
S
S
S
S
P.
P.
P.

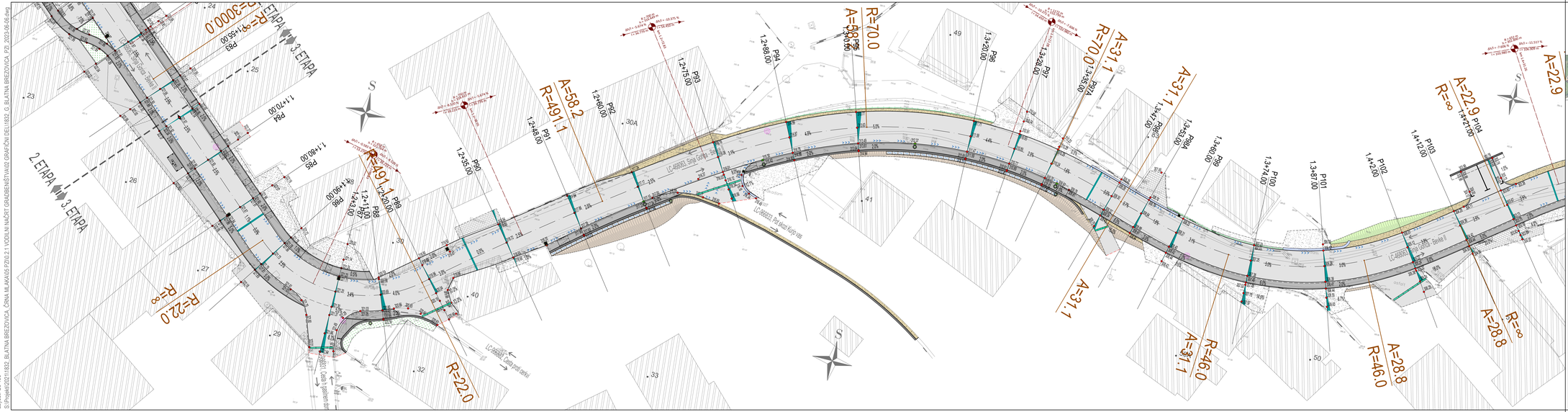


List: 1300 / 297 mm

08 Jun. 2023 - 08:59
Layout: 2/0 - VODILNI
S:\Projekti\2021\1832, BLATNA BREZOVICA, ČRNA MLAKA\05 PZI\0 2.1 VODILNI NAČRT GRADBENIŠTVA\00 GRAFČNI DELI\1832, G, BLATNA BREZOVICA, PZI, 2023-06-08.dwg

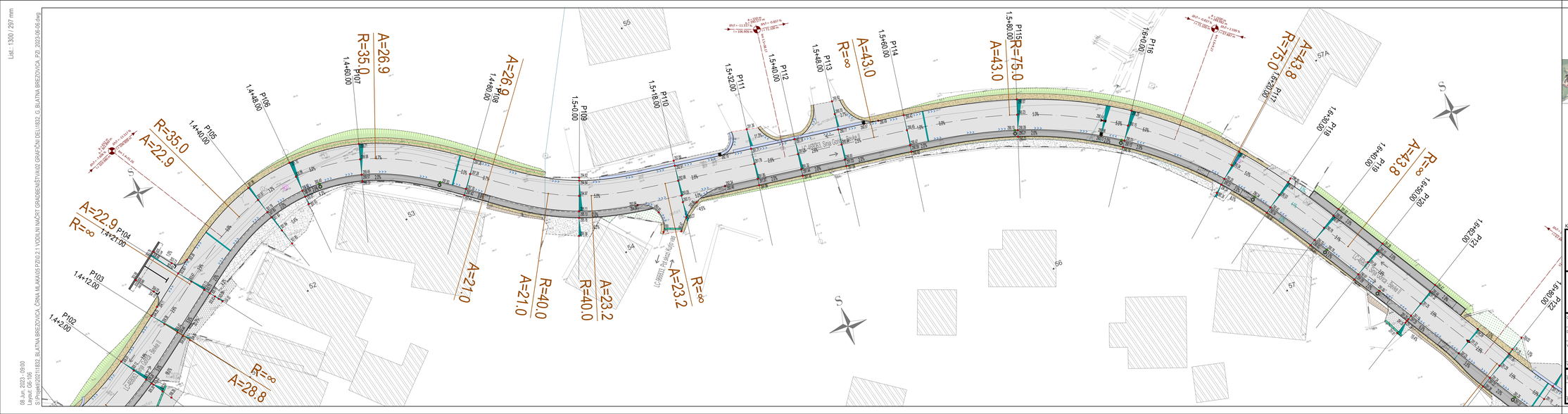
P101
P102
P103
P104
P105
P106
P107
P108
P109
P110
P111
P112
P113
P114
P115
P116
P117
P118
P119
P120
P121
P122
A=22.9
R=∞
R=35.0
A=26.9
A=21.0
R=40.0
A=23.2
R=75.0
A=43.0
A=43.8
R=∞
A=28.8
1,4+12.00
1,4+21.00
1,4+40.00
1,4+48.00
1,4+60.00
1,5+00.00
1,5+18.00
1,5+32.00
1,5+40.00
1,5+48.00
1,5+60.00
1,5+80.00
1,6+00.00
1,6+20.00
1,6+30.00
1,6+40.00
1,6+60.00
1,6+62.00
1,6+80.00
LC 468063 Srnja Gorica - Bevke II
LC 468063 Srnja Gorica - Bevke II
LC 468063 Srnja Gorica - Bevke II

List: 1300 / 297 mm
08 Jun. 2023 - 09:00
S:\Projekti\2021\1832, BLATNA BREZOVICA, ČRNA, MLAKA\05 PZI\0 2 1 VODILNI NAČRT GRADBENIŠTVA\02 GRAFČNI DELI\1832_G_BLATNA BREZOVICA_PZI_2023-06-06.dwg

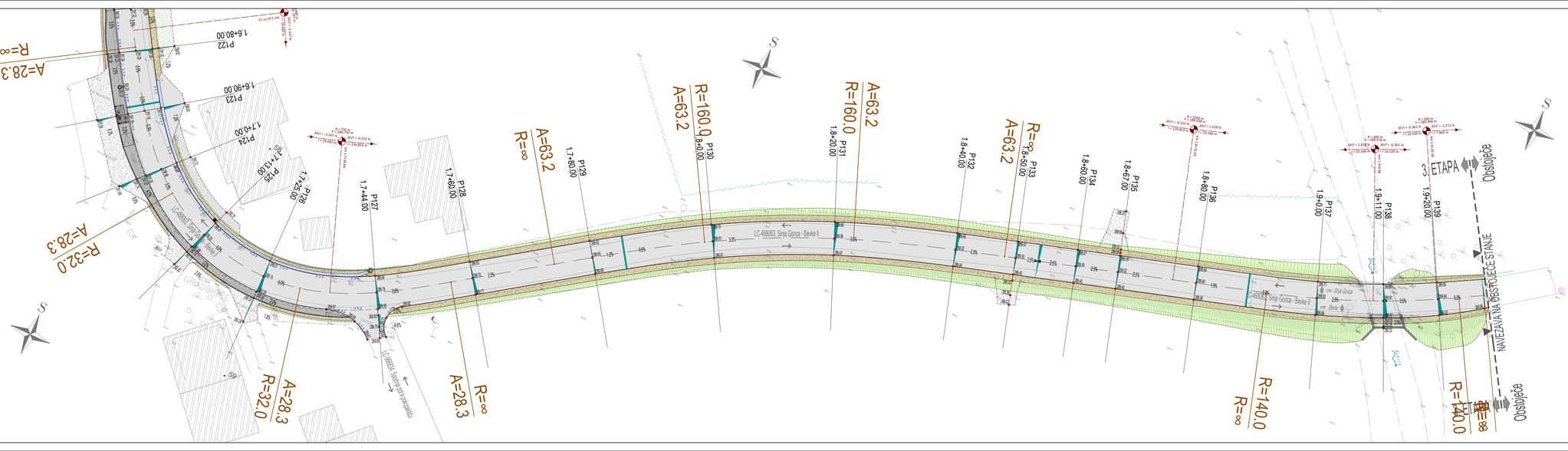
P122
1.6+80.00
P123
1.6+90.00
P124
1.7+00.00
P125
1.7+13.00
P126
1.7+25.00
P127
1.7+44.00
P128
1.7+60.00
P129
1.7+80.00
P130
1.8+00.00
P131
1.8+20.00
P132
1.8+40.00
P133
1.8+60.00
P134
1.8+80.00
P135
1.8+67.00
P136
1.8+80.00
P137
1.9+00.00
P138
1.9+11.00
P139
1.9+20.00
A=28.3
R=32.0
A=28.3
R=∞
A=63.2
R=∞
A=63.2
R=160.0
A=63.2
R=160.0
A=63.2
R=∞
R=140.0
R=∞
R=140.0
R=∞
R=32.0
A=28.3
R=32.0
A=28.3
LC-468063, Sinja Gorica - Bevke II
LC-468063, Sinja Gorica - Bevke II
LC-468063, Sinja Gorica - Bevke II

# P.6.1 PODATKI ZA ZAKOLIČBO OSI

***OS_0***

```
*
*********************************************************************************************
*!ŠT TIP  Z.ŠT.E.    ZAČ_STAC        ZAČ_R        VZHOD  ZAČ.TOČ.  SEVER      ZAČ_SM_KOT  1*
*!   A                DOLŽINA        KON_R        VZHOD  KON.TOČ.  SEVER      SPREM_KOTA  2*
*!                   KON_STAC                    VZHOD  PRE.TAN.  SEVER      KON_SM_KOT  3*
*!                                               VZHOD  CEN.TOČ.  SEVER      TANGENTA1   4*
*!                                               VZHOD  SRE.TOČ.  SEVER      TANGENTA2   5*
*********************************************************************************************
1   PREMA 1            0.000         NESK    447533.578507     93113.079876   85d59'17"  1
                    84.356251         NESK    447617.728051     93118.981683              2
                       84.356                                                             3
                                                                                          4
                                                                                          5
*
2   PREHODNICA 1        84.356         NESK    447617.728051     93118.981683   85d59'17"  1
         57.966     21.000000  +160.000000    447638.699702     93119.992162    3d45'36"  2
                       105.356                 447631.696897     93119.961384   89d44'53"  3
                                               447639.402913     92959.993707      14.003  4
                                                                                      7.003  5
*
3   KROZNI_LOK 1       105.356  +160.000000    447638.699702     93119.992162   89d44'53"  1
                    19.773373  +160.000000    447658.427953     93118.858580     7d4'51"  2
                       125.130                 447648.598895     93120.035670   96d49'44"  3
                                               447639.402913     92959.993707       9.899  4
                                               447648.581345     93119.730229       9.899  5
*
4   PREHODNICA 2       125.130  +160.000000    447658.427953     93118.858580   96d49'44"  1
         57.966     21.000000         NESK    447679.145836     93115.452628    3d45'36"  2
                       146.130                 447665.381143     93118.025893  100d35'21"  3
                                               447639.402913     92959.993707       7.003  4
                                                                                     14.003  5
*
5   PREMA 2            146.130         NESK    447679.145836     93115.452628  100d35'21"  1
                    13.109417         NESK    447692.032007     93113.043599              2
                       159.239                                                             3
                                                                                          4
                                                                                          5
*
6   PREHODNICA 3       159.239         NESK    447692.032007     93113.043599  100d35'21"  1
        104.881     20.000000  -550.000000    447711.713042     93109.487602     1d2'30"  2
                       179.239                 447705.138508     93110.593381   99d32'50"  3
                                               447802.936938     93651.869571      13.334  4
                                                                                      6.667  5
*
7   KROZNI_LOK 2       179.239  -550.000000    447711.713042     93109.487602   99d32'50"  1
                    28.969619  -550.000000    447740.394710     93105.437078      3d1'4"  2
                       208.209                 447726.000526     93107.084572   96d31'46"  3
                                               447802.936938     93651.869571      14.488  4
                                               447726.027205     93107.273489      14.488  5
*
8   PREHODNICA 4       208.209  -550.000000    447740.394710     93105.437078   96d31'46"  1
        104.881     20.000000         NESK    447760.290796     93103.403858     1d2'30"  2
                       228.209                 447747.018342     93104.678966   95d29'16"  3
                                               447802.936938     93651.869571       6.667  4
                                                                                     13.334  5
*
9   PREHODNICA 5       228.209         NESK    447760.290797     93103.403858   95d29'16"  1
        109.521     23.989503  +500.000000    447784.150633     93100.918894    1d22'28"  2
                       252.198                 447776.210980     93101.874378   96d51'44"  3
                                               447724.410029     92604.500663      15.993  4
                                                                                      7.997  5
*
```

| | | | | | | | |
|---|---|---|---|---|---|---|---|
| 10 | KROZNI_LOK 3 | 252.198 | +500.000000 | 447784.150633 | 93100.918894 | 96d51'44" | 1 |
| | | 14.748849 | +500.000000 | 447798.765716 | 93098.940985 | 1d41'24" | 2 |
| | | 266.947 | | 447791.472761 | 93100.037725 | 98d33'8" | 3 |
| | | | | 447724.410029 | 92604.500663 | 7.375 | 4 |
| | | | | 447791.465467 | 93099.983829 | 7.375 | 5 |
| * | | | | | | | |
| 11 | PREHODNICA 6 | 266.947 | +500.000000 | 447798.765716 | 93098.940985 | 98d33'8" | 1 |
| | 100.000 | 20.000000 | NESK | 447818.501564 | 93095.703385 | 1d8'45" | 2 |
| | | 286.947 | | 447805.358504 | 93097.949538 | 99d41'53" | 3 |
| | | | | 447724.410029 | 92604.500663 | 6.667 | 4 |
| | | | | | | 13.334 | 5 |
| * | | | | | | | |
| 12 | PREMA 3 | 286.947 | NESK | 447818.501564 | 93095.703385 | 99d41'53" | 1 |
| | | 49.126744 | NESK | 447866.926230 | 93087.427596 | | 2 |
| | | 336.074 | | | | | 3 |
| | | | | | | | 4 |
| | | | | | | | 5 |
| * | | | | | | | |
| 13 | PREHODNICA 7 | 336.074 | NESK | 447866.926230 | 93087.427596 | 99d41'53" | 1 |
| | 80.623 | 26.000000 | -250.000000 | 447892.623635 | 93083.493014 | 2d58'46" | 2 |
| | | 362.074 | | 447884.014271 | 93084.507244 | 96d43'8" | 3 |
| | | | | 447921.872750 | 93331.776097 | 17.336 | 4 |
| | | | | | | 8.669 | 5 |
| * | | | | | | | |
| 14 | KROZNI_LOK 4 | 362.074 | -250.000000 | 447892.623635 | 93083.493014 | 96d43'8" | 1 |
| | | 43.601256 | -250.000000 | 447936.149977 | 93082.184108 | 9d59'34" | 2 |
| | | 405.675 | | 447914.329591 | 93080.935933 | 86d43'34" | 3 |
| | | | | 447921.872750 | 93331.776097 | 21.856 | 4 |
| | | | | 447914.358253 | 93081.889058 | 21.856 | 5 |
| * | | | | | | | |
| 15 | PREHODNICA 8 | 405.675 | -250.000000 | 447936.149977 | 93082.184108 | 86d43'34" | 1 |
| | 80.623 | 26.000000 | NESK | 447962.037372 | 93084.567454 | 2d58'46" | 2 |
| | | 431.675 | | 447944.804728 | 93082.679180 | 83d44'48" | 3 |
| | | | | 447921.872750 | 93331.776097 | 8.669 | 4 |
| | | | | | | 17.336 | 5 |
| * | | | | | | | |
| 16 | KROZNI_LOK 5 | 431.675 | -391.204057 | 447962.037372 | 93084.567454 | 83d44'48" | 1 |
| | | 72.123912 | -391.204057 | 448032.604563 | 93098.969278 | 10d33'48" | 2 |
| | | 503.799 | | 447997.986648 | 93088.506611 | 73d11'0" | 3 |
| | | | | 447919.426074 | 93473.443901 | 36.164 | 4 |
| | | | | 447997.653100 | 93090.140958 | 36.164 | 5 |
| * | | | | | | | |
| 17 | PREMA 4 | 503.799 | NESK | 448032.604563 | 93098.969278 | 73d11'0" | 1 |
| | | 61.389188 | NESK | 448091.368507 | 93116.729665 | | 2 |
| | | 565.188 | | | | | 3 |
| | | | | | | | 4 |
| | | | | | | | 5 |
| * | | | | | | | |
| 18 | KROZNI_LOK 6 | 565.188 | +40.000000 | 448091.368507 | 93116.729665 | 73d11'0" | 1 |
| | | 33.212205 | +40.000000 | 448123.396419 | 93112.814179 | 47d34'23" | 2 |
| | | 598.400 | | 448108.245379 | 93121.830408 | 120d45'23" | 3 |
| | | | | 448102.940829 | 93078.440223 | 17.631 | 4 |
| | | | | 448107.794783 | 93118.144620 | 17.631 | 5 |
| * | | | | | | | |
| 19 | KROZNI_LOK 7 | 598.400 | +141.191715 | 448123.396419 | 93112.814179 | 120d45'23" | 1 |
| | | 42.108608 | +141.191715 | 448155.860982 | 93086.241952 | 17d5'16" | 2 |
| | | 640.509 | | 448141.624723 | 93101.966702 | 137d50'39" | 3 |
| | | | | 448051.192425 | 92991.481235 | 21.212 | 4 |
| | | | | 448140.621143 | 93100.740580 | 21.212 | 5 |
| * | | | | | | | |
| 20 | PREMA 5 | 640.509 | NESK | 448155.860982 | 93086.241952 | 137d50'39" | 1 |
| | | 10.132163 | NESK | 448162.661175 | 93078.730754 | | 2 |
| | | 650.641 | | | | | 3 |
| | | | | | | | 4 |
| | | | | | | | 5 |
| * | | | | | | | |
| 21 | PREHODNICA 9 | 650.641 | NESK | 448162.661175 | 93078.730754 | 137d50'39" | 1 |
| | 63.246 | 20.000000 | +200.000000 | 448175.833742 | 93063.684339 | 2d51'53" | 2 |
| | | 670.641 | | 448171.611005 | 93068.845163 | 140d42'32" | 3 |
| | | | | 448021.045891 | 92937.032370 | 13.335 | 4 |
| | | | | | | 6.668 | 5 |
| * | | | | | | | |

```
22  KROZNI_LOK 8      670.641  +200.000000    448175.833742     93063.684339  140d42'32"  1
                   52.509649  +200.000000    448203.400977     93019.170199    15d2'34"  2
                     723.151                 448192.556037     93043.247167   155d45'7"  3
                                             448021.045891     92937.032370      26.407  4
                                             448191.080350     93042.333287      26.407  5
*
23  PREHODNICA 10     723.151  +200.000000    448203.400977     93019.170199   155d45'7"  1
         65.545    21.480761         NESK    448211.515150     92999.283896     3d4'37"  2
                     744.631                 448206.342423     93012.639862  158d49'44"  3
                                             448021.045891     92937.032370       7.162  4
                                                                                  14.323  5
*
24  PREHODNICA 11     744.631         NESK    448211.515150     92999.283896  158d49'44"  1
         25.100    18.000000   -35.000000    448219.405055     92983.164037    14d44'0"  2
                     762.631                 448215.864134     92988.054830   144d5'44"  3
                                             448247.754922     93003.689268      12.042  4
                                                                                   6.038  5
*
25  KROZNI_LOK 9      762.631   -35.000000    448219.405055     92983.164037   144d5'44"  1
                   15.581839   -35.000000    448231.007282     92972.956279   25d30'28"  2
                     778.213                 448224.050913     92976.747085  118d35'16"  3
                                             448247.754922     93003.689268       7.922  4
                                             448224.635755     92977.411822       7.922  5
*
26  PREHODNICA 12     778.213   -35.000000    448231.007282     92972.956279  118d35'16"  1
         43.875    55.000000         NESK    448284.494536     92974.360581     45d1'5"  2
                     833.213                 448248.116253     92963.632913   73d34'11"  3
                                             448247.754922     93003.689268      19.484  4
                                                                                  37.927  5
*
27  PREMA 6           833.213         NESK    448284.494536     92974.360581   73d34'11"  1
                   39.440790         NESK    448322.324729     92985.516406              2
                     872.654                                                             3
                                                                                         4
                                                                                         5
*
28  KROZNI_LOK 10     872.654  +127.648756    448322.324729     92985.516406   73d34'11"  1
                   37.943838  +127.648756    448359.768906     92990.722027    17d1'53"  2
                     910.598                 448340.657098     92990.922476    90d36'3"  3
                                             448358.430170     92863.080292      19.113  4
                                             448340.853038     92989.513077      19.113  5
*
29  KROZNI_LOK 11     910.598   +50.231941    448359.768906     92990.722027    90d36'3"  1
                   36.526355   +50.231941    448393.025311     92977.667328   41d39'46"  2
                     947.124                 448378.880714     92990.521578  132d15'50"  3
                                             448359.242090     92940.492848      19.113  4
                                             448377.596952     92987.251238      19.113  5
*
30  PREMA 7           947.124         NESK    448393.025311     92977.667328  132d15'50"  1
                   30.718001         NESK    448415.758370     92957.008103              2
                     977.842                                                             3
                                                                                         4
                                                                                         5
*
31  PREHODNICA 13     977.842         NESK    448415.758370     92957.008103  132d15'50"  1
         86.603    15.000000  -500.000000    448426.909410     92946.975664     0d51'34"  2
                     992.842                 448423.159024     92950.282578  131d24'16"  3
                                             448757.593659     93322.006233      10.000  4
                                                                                   5.000  5
*
32  KROZNI_LOK 12     992.842  -500.000000    448426.909410     92946.975664  131d24'16"  1
                   12.253856  -500.000000    448436.198935     92938.984783     1d24'15"  2
                    1005.096                 448431.505210     92942.923304    130d0'0"  3
                                             448757.593659     93322.006233       6.127  4
                                             448431.529692     92942.951765       6.127  5
*
33  PREHODNICA 14    1005.096  -500.000000    448436.198935     92938.984783    130d0'0"  1
         88.050    15.505708         NESK    448448.179237     92929.141297     0d53'18"  2
                    1020.602                 448440.158371     92935.662405   129d6'42"  3
                                             448757.593659     93322.006233       5.169  4
                                                                                  10.337  5
*
```

```
34  PREHODNICA 15   1020.602          NESK    448448.179238     92929.141297   129d6'42"  1
        140.712    18.000000 +1100.000000    448462.114688     92917.748260     0d28'8"  2
                    1038.602                 448457.490278     92921.571255  129d34'50"  3
                                             447761.236659     92069.945224      12.000  4
                                                                                  6.000  5
*
35  KROZNI_LOK 13   1038.602 +1100.000000    448462.114688     92917.748260  129d34'50"  1
                   20.239255 +1100.000000    448477.594176     92904.709805     1d3'15"  2
                    1058.841                 448469.914408     92911.300238   130d38'5"  3
                                             447761.236659     92069.945224      10.120  4
                                             448469.884420     92911.264634      10.120  5
*
36  PREHODNICA 16   1058.841 +1100.000000    448477.594176     92904.709805   130d38'5"  1
        140.712    18.000000          NESK    448491.189778     92892.913293     0d28'8"  2
                    1076.841                 448482.147467     92900.802376   131d6'13"  3
                                             447761.236659     92069.945224       6.000  4
                                                                                 12.000  5
*
37  PREMA 8         1076.841          NESK    448491.189778     92892.913293   131d6'13"  1
                   33.851441          NESK    448516.697627     92870.658637              2
                    1110.693                                                             3
                                                                                         4
                                                                                         5
*
38  KROZNI_LOK 14   1110.693 +3000.000000    448516.697627     92870.658637   131d6'13"  1
                   42.185773 +3000.000000    448548.289549     92842.702232    0d48'20"  2
                    1152.878                 448532.591869     92856.791497  131d54'33"  3
                                             446544.433927     90610.088820      21.093  4
                                             448532.542728     92856.735965      21.093  5
*
39  PREMA 9         1152.878          NESK    448548.289549     92842.702232  131d54'33"  1
                   34.179066          NESK    448573.725762     92819.872261              2
                    1187.057                                                             3
                                                                                         4
                                                                                         5
*
40  KROZNI_LOK 15   1187.057   -22.000000    448573.725762     92819.872261  131d54'33"  1
                   31.564716   -22.000000    448602.649053     92819.465186   82d12'20"  2
                    1218.622                 448588.009833     92807.051763   49d42'13"  3
                                             448588.420703     92836.244759      19.194  4
                                             448588.111100     92814.246938      19.194  5
*
41  KROZNI_LOK 16   1218.622  +491.086924    448602.649053     92819.465186   49d42'13"  1
                   34.686283  +491.086924    448629.874477     92840.945744     4d2'49"  2
                    1253.308                 448615.882305     92830.686409    53d45'1"  3
                                             448920.256158     92444.909323      17.350  4
                                             448616.072094     92830.445862      17.350  5
*
42  PREHODNICA 17   1253.308          NESK    448629.874477     92840.945744    53d45'1"  1
         58.199    48.388191   +70.000000    448671.701861     92864.760386   19d48'11"  2
                    1301.697                 448656.054212     92860.141240   73d33'13"  3
                                             448691.520214     92797.624457      32.463  4
                                                                                 16.315  5
*
43  KROZNI_LOK 17   1301.697   +70.000000    448671.701861     92864.760386   73d33'13"  1
                   33.443062   +70.000000    448704.789350     92866.355309   27d22'25"  2
                    1335.140                 448688.051400     92869.586728  100d55'37"  3
                                             448691.520214     92797.624457      17.047  4
                                             448688.149901     92867.543274      17.047  5
*
44  PREHODNICA 18   1335.140   +70.000000    448704.789350     92866.355309  100d55'37"  1
         31.058    13.780208          NESK    448718.113557     92862.863010    5d38'23"  2
                    1348.920                 448709.303636     92865.483784   106d34'0"  3
                                             448691.520214     92797.624457       4.598  4
                                                                                  9.191  5
*
45  PREHODNICA 19   1348.920          NESK    448718.113557     92862.863010   106d34'0"  1
         31.127    21.062666   -46.000000    448738.652921     92858.423686    13d7'3"  2
                    1369.983                 448731.609577     92858.848216   93d26'57"  3
                                             448741.420499     92904.340355      14.081  4
                                                                                  7.056  5
*
```

```
46  KROZNI_LOK 18   1369.983   -46.000000    448738.652921     92858.423686   93d26'57"  1
                   24.080517   -46.000000    448761.977544     92863.189317   29d59'37"  2
                    1394.063                 448750.953566     92857.682278   63d27'20"  3
                                             448741.420499     92904.340355      12.323  4
                                             448750.628870     92859.271453      12.323  5
*
47  PREHODNICA 20   1394.063   -46.000000    448761.977544     92863.189317   63d27'20"  1
        28.775     18.000000         NESK    448776.871507     92873.242627   11d12'36"  2
                    1412.063                 448767.364716     92865.880485   52d14'44"  3
                                             448741.420499     92904.340355       6.022  4
                                                                                  12.024  5
*
48  PREMA 10        1412.063         NESK    448776.871507     92873.242627   52d14'44"  1
                    8.420685         NESK    448783.529248     92878.398440              2
                    1420.484                                                            3
                                                                                        4
                                                                                        5
*
49  PREHODNICA 21   1420.484         NESK    448783.529248     92878.398440   52d14'44"  1
        22.913     15.000000   +35.000000    448795.988392     92886.696209   12d16'40"  2
                    1435.484                 448791.454763     92884.536028   64d31'23"  3
                                             448811.043513     92855.099638      10.024  4
                                                                                   5.022  5
*
50  KROZNI_LOK 19   1435.484   +35.000000    448795.988392     92886.696209   64d31'23"  1
                   27.235999   +35.000000    448822.501387     92888.171033    44d35'9"  2
                    1462.720                 448808.942561     92892.868606   109d6'33"  3
                                             448811.043513     92855.099638      14.350  4
                                             448809.099594     92890.045613      14.350  5
*
51  PREHODNICA 22   1462.720   +35.000000    448822.501387     92888.171033   109d6'33"  1
        26.939     20.734971         NESK    448840.310857     92877.710644   16d58'18"  2
                    1483.455                 448829.087263     92885.889298   126d4'51"  3
                                             448811.043513     92855.099638       6.970  4
                                                                                  13.887  5
*
52  PREHODNICA 23   1483.455         NESK    448840.310857     92877.710643   126d4'51"  1
        20.976     11.000000   -40.000000    448849.480630     92871.651595    7d52'41"  2
                    1494.455                 448846.243437     92873.387561  118d12'10"  3
                                             448868.384338     92906.902834       7.341  4
                                                                                   3.673  5
*
53  KROZNI_LOK 20   1494.455   -40.000000    448849.480630     92871.651595  118d12'10"  1
                    7.718738   -40.000000    448856.591735     92868.680661    11d3'23"  2
                    1502.173                 448852.892412     92869.822005   107d8'47"  3
                                             448868.384338     92906.902834       3.871  4
                                             448852.964465     92869.994468       3.871  5
*
54  PREHODNICA 24   1502.173   -40.000000    448856.591735     92868.680661   107d8'47"  1
        23.186     13.440000         NESK    448869.780249     92866.181858    9d37'32"  2
                    1515.613                 448860.884159     92867.356329   97d31'15"  3
                                             448868.384338     92906.902834       4.492  4
                                                                                   8.973  5
*
55  PREMA 11        1515.613         NESK    448869.780249     92866.181858   97d31'15"  1
                   38.336361         NESK    448907.786822     92861.164189              2
                    1553.950                                                            3
                                                                                        4
                                                                                        5
*
56  PREHODNICA 25   1553.950         NESK    448907.786822     92861.164189   97d31'15"  1
        43.023     24.680117   +75.000000    448932.011653     92856.603320    9d25'38"  2
                    1578.630                 448924.121884     92859.007617  106d56'52"  3
                                             448910.149044     92784.860541      16.477  4
                                                                                   8.248  5
*
57  KROZNI_LOK 21   1578.630   +75.000000    448932.011653     92856.603320  106d56'52"  1
                   41.181198   +75.000000    448966.240840     92834.647191   31d27'36"  2
                    1619.811                 448952.218257     92850.445640  138d24'29"  3
                                             448910.149044     92784.860541      21.124  4
                                             448950.642750     92847.989456      21.124  5
*
```

| | | | | | | | |
|---|---|---|---|---|---|---|---|
| 58 | PREHODNICA 26 | 1619.811 | +75.000000 | 448966.240840 | 92834.647191 | 138d24'29" | 1 |
| | 43.848 | 25.635237 | NESK | 448980.948671 | 92813.691504 | 9d47'31" | 2 |
| | | 1645.446 | | 448971.929078 | 92828.238576 | 148d12'0" | 3 |
| | | | | 448910.149044 | 92784.860541 | 8.569 | 4 |
| | | | | | | 17.116 | 5 |
| * | | | | | | | |
| 59 | PREMA 12 | 1645.446 | NESK | 448980.948671 | 92813.691504 | 148d12'0" | 1 |
| | | 33.967198 | NESK | 448998.847921 | 92784.823055 | | 2 |
| | | 1679.414 | | | | | 3 |
| | | | | | | | 4 |
| | | | | | | | 5 |
| * | | | | | | | |
| 60 | PREHODNICA 27 | 1679.414 | NESK | 448998.847921 | 92784.823055 | 148d12'0" | 1 |
| | 28.284 | 25.000000 | -32.000000 | 449014.558810 | 92765.594430 | 22d22'52" | 2 |
| | | 1704.414 | | 449007.701775 | 92770.543293 | 125d49'8" | 3 |
| | | | | 449033.285952 | 92791.542342 | 16.802 | 4 |
| | | | | | | 8.456 | 5 |
| * | | | | | | | |
| 61 | KROZNI_LOK 22 | 1704.414 | -32.000000 | 449014.558810 | 92765.594430 | 125d49'8" | 1 |
| | | 26.961565 | -32.000000 | 449040.187883 | 92760.295528 | 48d16'28" | 2 |
| | | 1731.375 | | 449026.186122 | 92757.202759 | 77d32'39" | 3 |
| | | | | 449033.285952 | 92791.542342 | 14.339 | 4 |
| | | | | 449026.806870 | 92760.205119 | 14.339 | 5 |
| * | | | | | | | |
| 62 | PREHODNICA 28 | 1731.375 | -32.000000 | 449040.187883 | 92760.295528 | 77d32'39" | 1 |
| | 28.284 | 25.000000 | NESK | 449062.235864 | 92771.717373 | 22d22'52" | 2 |
| | | 1756.375 | | 449048.445213 | 92762.119443 | 55d9'47" | 3 |
| | | | | 449033.285952 | 92791.542342 | 8.456 | 4 |
| | | | | | | 16.802 | 5 |
| * | | | | | | | |
| 63 | PREMA 13 | 1756.375 | NESK | 449062.235864 | 92771.717373 | 55d9'47" | 1 |
| | | 17.287152 | NESK | 449076.424838 | 92781.592526 | | 2 |
| | | 1773.662 | | | | | 3 |
| | | | | | | | 4 |
| | | | | | | | 5 |
| * | | | | | | | |
| 64 | PREHODNICA 29 | 1773.662 | NESK | 449076.424838 | 92781.592526 | 55d9'47" | 1 |
| | 63.246 | 25.000000 | +160.000000 | 449097.303595 | 92795.330739 | 4d28'34" | 2 |
| | | 1798.662 | | 449090.108906 | 92791.116276 | 59d38'22" | 3 |
| | | | | 449178.174244 | 92657.273005 | 16.672 | 4 |
| | | | | | | 8.338 | 5 |
| * | | | | | | | |
| 65 | KROZNI_LOK 23 | 1798.662 | +160.000000 | 449097.303595 | 92795.330739 | 59d38'22" | 1 |
| | | 24.538365 | +160.000000 | 449119.343092 | 92806.064454 | 8d47'14" | 2 |
| | | 1823.201 | | 449107.910991 | 92801.544278 | 68d25'35" | 3 |
| | | | | 449178.174244 | 92657.273005 | 12.293 | 4 |
| | | | | 449108.117471 | 92801.120314 | 12.293 | 5 |
| * | | | | | | | |
| 66 | PREHODNICA 30 | 1823.201 | +160.000000 | 449119.343092 | 92806.064454 | 68d25'35" | 1 |
| | 63.246 | 25.000000 | NESK | 449143.032366 | 92814.031843 | 4d28'34" | 2 |
| | | 1848.201 | | 449127.097154 | 92809.130359 | 72d54'10" | 3 |
| | | | | 449178.174244 | 92657.273005 | 8.338 | 4 |
| | | | | | | 16.672 | 5 |
| * | | | | | | | |
| 67 | PREMA 14 | 1848.201 | NESK | 449143.032366 | 92814.031843 | 72d54'10" | 1 |
| | | 43.574052 | NESK | 449184.680749 | 92826.842395 | | 2 |
| | | 1891.775 | | | | | 3 |
| | | | | | | | 4 |
| | | | | | | | 5 |
| * | | | | | | | |
| 68 | KROZNI_LOK 24 | 1891.775 | -140.000000 | 449184.680749 | 92826.842395 | 72d54'10" | 1 |
| | | 31.670840 | -140.000000 | 449213.645735 | 92839.483653 | 12d57'41" | 2 |
| | | 1923.446 | | 449199.881234 | 92831.517885 | 59d56'29" | 3 |
| | | | | 449143.521453 | 92960.655370 | 15.903 | 4 |
| | | | | 449199.521087 | 92832.343091 | 15.903 | 5 |
| * | | | | | | | |
| 69 | PREMA 15 | 1923.446 | NESK | 449213.645735 | 92839.483653 | 59d56'29" | 1 |
| | | 4.166855 | NESK | 449217.252199 | 92841.570779 | | 2 |
| | | 1927.612 | | | | | 3 |

* ***Celotna dolžina osi: 1927.612***
* ***Krivinska karakteristika (gradi/Km): 435.875***

***OS_0***

| *! STAC | VIS.T. | R | VZD.PAD. | TZ | TK |
|---|---|---|---|---|---|
| 0.000 | 291.444 | 0.000 | -1.177 | 0.000 | 0.000 |
| 105.902 | 290.197 | 6000.000 | 0.054 | 68.970 | 142.833 |
| 251.458 | 290.276 | 5000.000 | -0.500 | 237.614 | 265.302 |
| 330.643 | 289.880 | 7000.000 | 0.350 | 300.905 | 360.382 |
| 478.060 | 290.396 | 1500.000 | 1.470 | 469.662 | 486.458 |
| 563.044 | 291.645 | 906.539 | 6.379 | 540.792 | 585.296 |
| 613.250 | 294.848 | 1000.000 | 1.692 | 589.815 | 636.685 |
| 683.210 | 296.032 | 3700.000 | 3.328 | 652.935 | 713.485 |
| 744.041 | 298.056 | 500.000 | 5.838 | 737.766 | 750.316 |
| 796.337 | 301.110 | 500.000 | 9.517 | 787.139 | 805.535 |
| 848.819 | 306.105 | 7183.528 | 8.331 | 806.191 | 891.446 |
| 928.588 | 312.750 | 2600.000 | 5.484 | 891.587 | 965.588 |
| 1054.873 | 319.676 | 4200.000 | 2.645 | 995.252 | 1114.493 |
| 1145.547 | 322.075 | 1500.000 | -0.583 | 1121.335 | 1169.759 |
| 1198.826 | 321.764 | 450.000 | -8.520 | 1180.967 | 1216.685 |
| 1238.049 | 318.422 | 750.000 | -5.674 | 1227.378 | 1248.721 |
| 1272.828 | 316.449 | 700.000 | -10.375 | 1256.374 | 1289.281 |
| 1327.278 | 310.799 | 1171.505 | -7.606 | 1311.058 | 1343.498 |
| 1431.258 | 302.890 | 652.387 | -11.517 | 1418.501 | 1444.014 |
| 1538.167 | 290.577 | 550.000 | -0.837 | 1508.796 | 1567.539 |
| 1609.267 | 289.982 | 1500.000 | 2.599 | 1583.497 | 1635.038 |
| 1677.154 | 291.747 | 1000.000 | -3.347 | 1647.421 | 1706.886 |
| 1736.836 | 289.750 | 750.000 | -0.223 | 1725.121 | 1748.551 |
| 1876.689 | 289.438 | 3200.000 | 1.628 | 1847.071 | 1906.307 |
| 1909.855 | 289.978 | 300.000 | -0.361 | 1906.871 | 1912.839 |
| 1920.375 | 289.940 | 500.000 | -1.271 | 1918.100 | 1922.650 |
| 1928.335 | 289.838 | 0.000 | 0.000 | 1928.335 | 1928.335 |

&
*

| *! STA | VIS | EKSTREM |
|---|---|---|

| | | | | |
|---|---|---|---|---|
| **468063** | | **004.2101** | **P.6.1** | |

| PROFIL | TACIONAŽA | LEVA STRAN TRAK_L3 | LEVA STRAN PRESKOK_L3 | LEVA STRAN TRAK_L2 | LEVA STRAN PRESKOK_L2 | LEVA STRAN TRAK_L1 | OS | DESNA STRAN TRAK_D1 | DESNA STRAN PRESKOK_R2 | DESNA STRAN TRAK_D2 | DESNA STRAN PRESKOK_R3 | DESNA STRAN TRAK_D3 |
|---|---|---|---|---|---|---|---|---|---|---|---|---|
| | TACIONAŽA RAZDALJA | VIŠINA NAGIB ŠIRINA | VIŠINA NAGIB ŠIRINA | VIŠINA NAGIB ŠIRINA | VIŠINA NAGIB ŠIRINA | VIŠINA NAGIB ŠIRINA | VIŠINA | VIŠINA NAGIB ŠIRINA | VIŠINA NAGIB ŠIRINA | VIŠINA NAGIB ŠIRINA | VIŠINA NAGIB ŠIRINA | VIŠINA NAGIB ŠIRINA |
| P1\|OS_0 | 0.000 | 291.472 | 291.472 | 291.472 | 291.512 | 291.512 | 291.444 | 291.375 | 291.375 | 291.335 | 291.335 | 291.335 |
| | 20.000 | -4.000 | -0.000 | -4.000 | -0.000 | 2.500 | | -2.500 | -0.000 | -4.000 | -0.000 | -4.000 |
| | | 3.750 | 0.000 | 3.750 | 0.000 | 2.750 | | 2.750 | 0.000 | 3.750 | 0.000 | 3.750 |
| P2\|OS_0 | 20.000 | 291.237 | 291.237 | 291.237 | 291.277 | 291.277 | 291.208 | 291.140 | 291.140 | 291.100 | 291.100 | 291.100 |
| | 6.000 | -4.000 | -0.000 | -4.000 | -0.000 | 2.500 | | -2.500 | -0.000 | -4.000 | -0.000 | -4.000 |
| | | 3.750 | 0.000 | 3.750 | 0.000 | 2.750 | | 2.750 | 0.000 | 3.750 | 0.000 | 3.750 |
| P3\|OS_0 | 26.000 | 291.166 | 291.166 | 291.166 | 291.206 | 291.206 | 291.138 | 291.069 | 291.069 | 291.029 | 291.029 | 291.029 |
| | 14.000 | -4.000 | -0.000 | -4.000 | -0.000 | 2.500 | | -2.500 | -0.000 | -4.000 | -0.000 | -4.000 |
| | | 3.750 | 0.000 | 3.750 | 0.000 | 2.750 | | 2.750 | 0.000 | 3.750 | 0.000 | 3.750 |
| P4\|OS_0 | 40.000 | 291.002 | 291.002 | 291.002 | 291.042 | 291.042 | 290.973 | 290.904 | 290.904 | 290.864 | 290.864 | 290.864 |
| | 20.000 | -4.000 | -0.000 | -4.000 | -0.000 | 2.500 | | -2.500 | -0.000 | -4.000 | -0.000 | -4.000 |
| | | 3.750 | 0.000 | 3.750 | 0.000 | 2.750 | | 2.750 | 0.000 | 3.750 | 0.000 | 3.750 |
| P5\|OS_0 | 60.000 | 290.766 | 290.766 | 290.766 | 290.806 | 290.806 | 290.738 | 290.669 | 290.669 | 290.629 | 290.629 | 290.629 |
| | 8.970 | -4.000 | -0.000 | -4.000 | -0.000 | 2.500 | | -2.500 | -0.000 | -4.000 | -0.000 | -4.000 |
| | | 3.750 | 0.000 | 3.750 | 0.000 | 2.750 | | 2.750 | 0.000 | 3.750 | 0.000 | 3.750 |
| 0 | 68.970 | 290.661 | 290.661 | 290.661 | 290.701 | 290.701 | 290.632 | 290.563 | 290.563 | 290.523 | 290.523 | 290.523 |
| | 11.030 | -4.000 | -0.000 | -4.000 | -0.000 | 2.500 | | -2.500 | -0.000 | -4.000 | -0.000 | -4.000 |
| | | 3.750 | 0.000 | 3.750 | 0.000 | 2.750 | | 2.750 | 0.000 | 3.750 | 0.000 | 3.750 |
| P6\|OS_0 | 80.000 | 290.541 | 290.541 | 290.541 | 290.581 | 290.581 | 290.512 | 290.444 | 290.444 | 290.404 | 290.404 | 290.404 |
| | 4.356 | -4.000 | -0.000 | -4.000 | -0.000 | 2.500 | | -2.500 | -0.000 | -4.000 | -0.000 | -4.000 |
| | | 3.750 | 0.000 | 3.750 | 0.000 | 2.750 | | 2.750 | 0.000 | 3.750 | 0.000 | 3.750 |
| 0 | 84.356 | 290.499 | 290.499 | 290.499 | 290.539 | 290.539 | 290.471 | 290.402 | 290.402 | 290.362 | 290.362 | 290.362 |
| | 15.644 | -4.000 | -0.000 | -4.000 | -0.000 | 2.500 | | -2.500 | -0.000 | -4.000 | -0.000 | -4.000 |
| | | 3.750 | 0.000 | 3.750 | 0.000 | 2.750 | | 2.750 | 0.000 | 3.750 | 0.000 | 3.750 |

| | | | | | | | | | | | | |
|---|---|---|---|---|---|---|---|---|---|---|---|---|
| P7\|OS_0 | 100.000 | 290.376 | 290.376 | 290.376 | 290.416 | 290.416 | 290.347 | 290.278 | 290.278 | 290.238 | 290.238 | 290.238 |
| | 5.356 | -4.000 | -0.000 | -4.000 | -0.000 | 2.500 | | -2.500 | -0.000 | -4.000 | -0.000 | -4.000 |
| | | 3.750 | 0.000 | 3.750 | 0.000 | 2.750 | | 2.750 | 0.000 | 3.750 | 0.000 | 3.750 |
| * | | | | | | | | | | | | |
| 0 | 105.356 | 290.343 | 290.343 | 290.343 | 290.383 | 290.383 | 290.314 | 290.245 | 290.245 | 290.205 | 290.205 | 290.205 |
| | 7.644 | -4.000 | -0.000 | -4.000 | -0.000 | 2.500 | | -2.500 | -0.000 | -4.000 | -0.000 | -4.000 |
| | | 3.750 | 0.000 | 3.750 | 0.000 | 2.750 | | 2.750 | 0.000 | 3.750 | 0.000 | 3.750 |
| * | | | | | | | | | | | | |
| P8\|OS_0 | 113.000 | 290.304 | 290.304 | 290.304 | 290.344 | 290.344 | 290.275 | 290.207 | 290.207 | 290.167 | 290.167 | 290.112 |
| | 7.000 | -4.000 | -0.000 | -4.000 | -0.000 | 2.500 | | -2.500 | -0.000 | -4.000 | -0.000 | -3.000 |
| | | 3.750 | 0.000 | 3.750 | 0.000 | 2.750 | | 2.750 | 0.000 | 3.750 | 0.000 | 5.572 |
| * | | | | | | | | | | | | |
| P9\|OS_0 | 120.000 | 290.277 | 290.277 | 290.277 | 290.317 | 290.317 | 290.248 | 290.180 | 290.180 | 290.140 | 290.140 | 290.140 |
| | 5.130 | -4.000 | -0.000 | -4.000 | -0.000 | 2.500 | | -2.500 | -0.000 | -4.000 | -0.000 | -4.000 |
| | | 3.750 | 0.000 | 3.750 | 0.000 | 2.750 | | 2.750 | 0.000 | 3.750 | 0.000 | 3.750 |
| * | | | | | | | | | | | | |
| 0 | 125.130 | 290.263 | 290.263 | 290.263 | 290.303 | 290.303 | 290.234 | 290.165 | 290.165 | 290.125 | 290.125 | 290.125 |
| | 14.870 | -4.000 | -0.000 | -4.000 | -0.000 | 2.500 | | -2.500 | -0.000 | -4.000 | -0.000 | -4.000 |
| | | 3.750 | 0.000 | 3.750 | 0.000 | 2.750 | | 2.750 | 0.000 | 3.750 | 0.000 | 3.750 |
| * | | | | | | | | | | | | |
| P10\|OS_0 | 140.000 | 290.245 | 290.245 | 290.245 | 290.285 | 290.285 | 290.216 | 290.148 | 290.148 | 290.108 | 290.108 | 290.108 |
| | 2.833 | -4.000 | -0.000 | -4.000 | -0.000 | 2.500 | | -2.500 | -0.000 | -4.000 | -0.000 | -4.000 |
| | | 3.750 | 0.000 | 3.750 | 0.000 | 2.750 | | 2.750 | 0.000 | 3.750 | 0.000 | 3.750 |
| * | | | | | | | | | | | | |
| 0 | 142.833 | 290.246 | 290.246 | 290.246 | 290.286 | 290.286 | 290.217 | 290.149 | 290.149 | 290.108 | 290.108 | 290.108 |
| | 3.297 | -4.000 | -0.000 | -4.000 | -0.000 | 2.500 | | -2.500 | -0.000 | -4.000 | -0.000 | -4.000 |
| | | 3.750 | 0.000 | 3.750 | 0.000 | 2.750 | | 2.750 | 0.000 | 3.750 | 0.000 | 3.750 |
| * | | | | | | | | | | | | |
| 0 | 146.130 | 290.248 | 290.248 | 290.248 | 290.288 | 290.288 | 290.219 | 290.150 | 290.150 | 290.110 | 290.110 | 290.110 |
| | 13.109 | -4.000 | -0.000 | -4.000 | -0.000 | 2.500 | | -2.500 | -0.000 | -4.000 | -0.000 | -4.000 |
| | | 3.750 | 0.000 | 3.750 | 0.000 | 2.750 | | 2.750 | 0.000 | 3.750 | 0.000 | 3.750 |
| * | | | | | | | | | | | | |
| 0 | 159.239 | 290.255 | 290.255 | 290.255 | 290.295 | 290.295 | 290.226 | 290.157 | 290.157 | 290.117 | 290.117 | 290.117 |
| | 0.761 | -4.000 | -0.000 | -4.000 | -0.000 | 2.500 | | -2.500 | -0.000 | -4.000 | -0.000 | -4.000 |
| | | 3.750 | 0.000 | 3.750 | 0.000 | 2.750 | | 2.750 | 0.000 | 3.750 | 0.000 | 3.750 |
| * | | | | | | | | | | | | |
| P11\|OS_0 | 160.000 | 290.255 | 290.255 | 290.255 | 290.295 | 290.295 | 290.227 | 290.158 | 290.158 | 290.118 | 290.118 | 290.118 |
| | 19.239 | -4.000 | -0.000 | -4.000 | -0.000 | 2.500 | | -2.500 | -0.000 | -4.000 | -0.000 | -4.000 |
| | | 3.750 | 0.000 | 3.750 | 0.000 | 2.750 | | 2.750 | 0.000 | 3.750 | 0.000 | 3.750 |
| * | | | | | | | | | | | | |
| 0 | 179.239 | 290.266 | 290.266 | 290.266 | 290.306 | 290.306 | 290.237 | 290.168 | 290.168 | 290.128 | 290.128 | 290.128 |
| | 0.761 | -4.000 | -0.000 | -4.000 | -0.000 | 2.500 | | -2.500 | -0.000 | -4.000 | -0.000 | -4.000 |
| | | 3.750 | 0.000 | 3.750 | 0.000 | 2.750 | | 2.750 | 0.000 | 3.750 | 0.000 | 3.750 |

*

| | | | | |
|---|---|---|---|---|
| **468063** | | **004.2101** | **P.6.1** | |

| | | | | | | | | | | | | |
|---|---|---|---|---|---|---|---|---|---|---|---|---|
| P12\|OS_0 | 180.000 | 290.266 | 290.266 | 290.266 | 290.306 | 290.306 | 290.237 | 290.169 | 290.169 | 290.129 | 290.129 | 290.129 |
| | 20.000 | -4.000 | -0.000 | -4.000 | -0.000 | 2.500 | | -2.500 | -0.000 | -4.000 | -0.000 | -4.000 |
| | | 3.750 | 0.000 | 3.750 | 0.000 | 2.750 | | 2.750 | 0.000 | 3.750 | 0.000 | 3.750 |
| * | | | | | | | | | | | | |
| P13\|OS_0 | 200.000 | 290.277 | 290.277 | 290.277 | 290.317 | 290.317 | 290.248 | 290.179 | 290.179 | 290.139 | 290.139 | 290.139 |
| | 5.000 | -4.000 | -0.000 | -4.000 | -0.000 | 2.500 | | -2.500 | -0.000 | -4.000 | -0.000 | -4.000 |
| | | 3.750 | 0.000 | 3.750 | 0.000 | 2.750 | | 2.750 | 0.000 | 3.750 | 0.000 | 3.750 |
| * | | | | | | | | | | | | |
| P13A\|OS_0 | 205.000 | 290.280 | 290.280 | 290.280 | 290.320 | 290.320 | 290.251 | 290.182 | 290.182 | 290.142 | 290.142 | 290.142 |
| | 3.209 | -4.000 | -0.000 | -4.000 | -0.000 | 2.500 | | -2.500 | -0.000 | -4.000 | -0.000 | -4.000 |
| | | 3.750 | 0.000 | 3.750 | 0.000 | 2.750 | | 2.750 | 0.000 | 3.750 | 0.000 | 3.750 |
| * | | | | | | | | | | | | |
| 0 | 208.209 | 290.281 | 290.281 | 290.281 | 290.321 | 290.321 | 290.253 | 290.184 | 290.184 | 290.144 | 290.144 | 290.144 |
| | 11.791 | -4.000 | -0.000 | -4.000 | -0.000 | 2.500 | | -2.500 | -0.000 | -4.000 | -0.000 | -4.000 |
| | | 3.750 | 0.000 | 3.750 | 0.000 | 2.750 | | 2.750 | 0.000 | 3.750 | 0.000 | 3.750 |
| * | | | | | | | | | | | | |
| P14\|OS_0 | 220.000 | 290.288 | 290.288 | 290.288 | 290.328 | 290.328 | 290.259 | 290.190 | 290.190 | 290.130 | 290.130 | 289.992 |
| | 8.209 | -4.000 | -0.000 | -4.000 | -0.000 | 2.500 | | -2.500 | -0.000 | -6.000 | -0.000 | -8.000 |
| | | 3.750 | 0.000 | 3.750 | 0.000 | 2.750 | | 2.750 | 0.000 | 3.750 | 0.000 | 5.481 |
| * | | | | | | | | | | | | |
| 0 | 228.209 | 290.292 | 290.292 | 290.292 | 290.332 | 290.332 | 290.263 | 290.195 | 290.195 | 290.155 | 290.155 | 290.155 |
| | 1.791 | -4.000 | -0.000 | -4.000 | -0.000 | 2.500 | | -2.500 | -0.000 | -4.000 | -0.000 | -4.000 |
| | | 3.750 | 0.000 | 3.750 | 0.000 | 2.750 | | 2.750 | 0.000 | 3.750 | 0.000 | 3.750 |
| * | | | | | | | | | | | | |
| P15\|OS_0 | 230.000 | 290.293 | 290.293 | 290.293 | 290.333 | 290.333 | 290.264 | 290.196 | 290.196 | 290.156 | 290.156 | 290.156 |
| | 7.614 | -4.000 | -0.000 | -4.000 | -0.000 | 2.500 | | -2.500 | -0.000 | -4.000 | -0.000 | -4.000 |
| | | 3.750 | 0.000 | 3.750 | 0.000 | 2.750 | | 2.750 | 0.000 | 3.750 | 0.000 | 3.750 |
| * | | | | | | | | | | | | |
| 0 | 237.614 | 290.270 | 290.270 | 290.270 | 290.337 | 290.337 | 290.269 | 290.200 | 290.200 | 290.160 | 290.160 | 290.160 |
| | 2.386 | -4.000 | -0.000 | -4.000 | -0.000 | 2.500 | | -2.500 | -0.000 | -4.000 | -0.000 | -4.000 |
| | | 4.426 | 0.000 | 4.426 | 0.000 | 2.750 | | 2.750 | 0.000 | 3.750 | 0.000 | 3.750 |
| * | | | | | | | | | | | | |
| 0 | 240.000 | 290.101 | 290.253 | 290.253 | 290.338 | 290.338 | 290.269 | 290.201 | 290.201 | 290.161 | 290.161 | 290.161 |
| | 2.000 | -4.000 | -0.000 | -4.000 | -0.000 | 2.500 | | -2.500 | -0.000 | -4.000 | -0.000 | -4.000 |
| | | 8.678 | 0.000 | 4.883 | 0.000 | 2.750 | | 2.750 | 0.000 | 3.750 | 0.000 | 3.750 |
| * | | | | | | | | | | | | |
| P16\|OS_0 | 242.000 | 289.776 | 290.170 | 290.170 | 290.338 | 290.338 | 290.269 | 290.200 | 290.200 | 290.160 | 290.160 | 290.160 |
| | 6.000 | -10.000 | -0.000 | -8.000 | -0.000 | 2.500 | | -2.500 | -0.000 | -4.000 | -0.000 | -4.000 |
| | | 8.789 | 0.000 | 4.850 | 0.000 | 2.750 | | 2.750 | 0.000 | 3.750 | 0.000 | 3.750 |
| * | | | | | | | | | | | | |

| | | | | | | | | | | | |
|---|---|---|---|---|---|---|---|---|---|---|---|
| P16A\|OS_0 | 248.000 | 290.292 | 290.292 | 290.292 | 290.332 | 290.332 | 290.263 | 290.195 | 290.195 | 290.155 | 290.155 | 290.155 |
| | 4.198 | -4.000 | -0.000 | -4.000 | -0.000 | 2.500 | | -2.500 | -0.000 | -4.000 | -0.000 | -4.000 |
| | | 3.756 | 0.000 | 3.756 | 0.000 | 2.750 | | 2.750 | 0.000 | 3.750 | 0.000 | 3.750 |
| * | | | | | | | | | | | | |
| 0 | 252.198 | 290.284 | 290.284 | 290.284 | 290.324 | 290.324 | 290.255 | 290.186 | 290.186 | 290.146 | 290.146 | 290.146 |
| | 7.802 | -4.000 | -0.000 | -4.000 | -0.000 | 2.500 | | -2.500 | -0.000 | -4.000 | -0.000 | -4.000 |
| | | 3.750 | 0.000 | 3.750 | 0.000 | 2.750 | | 2.750 | 0.000 | 3.750 | 0.000 | 3.750 |
| * | | | | | | | | | | | | |
| P17\|OS_0 | 260.000 | 290.259 | 290.259 | 290.259 | 290.299 | 290.299 | 290.231 | 290.162 | 290.162 | 290.122 | 290.122 | 290.122 |
| | 5.302 | -4.000 | -0.000 | -4.000 | -0.000 | 2.500 | | -2.500 | -0.000 | -4.000 | -0.000 | -4.000 |
| | | 3.750 | 0.000 | 3.750 | 0.000 | 2.750 | | 2.750 | 0.000 | 3.750 | 0.000 | 3.750 |
| * | | | | | | | | | | | | |
| 0 | 265.302 | 290.236 | 290.236 | 290.236 | 290.276 | 290.276 | 290.207 | 290.138 | 290.138 | 290.098 | 290.098 | 290.098 |
| | 1.645 | -4.000 | -0.000 | -4.000 | -0.000 | 2.500 | | -2.500 | -0.000 | -4.000 | -0.000 | -4.000 |
| | | 3.750 | 0.000 | 3.750 | 0.000 | 2.750 | | 2.750 | 0.000 | 3.750 | 0.000 | 3.750 |
| * | | | | | | | | | | | | |
| 0 | 266.947 | 290.227 | 290.227 | 290.227 | 290.267 | 290.267 | 290.199 | 290.130 | 290.130 | 290.090 | 290.090 | 290.090 |
| | 13.053 | -4.000 | -0.000 | -4.000 | -0.000 | 2.500 | | -2.500 | -0.000 | -4.000 | -0.000 | -4.000 |
| | | 3.750 | 0.000 | 3.750 | 0.000 | 2.750 | | 2.750 | 0.000 | 3.750 | 0.000 | 3.750 |
| * | | | | | | | | | | | | |
| P18\|OS_0 | 280.000 | 290.162 | 290.162 | 290.162 | 290.202 | 290.202 | 290.133 | 290.065 | 290.065 | 290.025 | 290.025 | 290.025 |
| | 6.947 | -4.000 | -0.000 | -4.000 | -0.000 | 2.500 | | -2.500 | -0.000 | -4.000 | -0.000 | -4.000 |
| | | 3.750 | 0.000 | 3.750 | 0.000 | 2.750 | | 2.750 | 0.000 | 3.750 | 0.000 | 3.750 |
| * | | | | | | | | | | | | |
| 0 | 286.947 | 290.127 | 290.127 | 290.127 | 290.167 | 290.167 | 290.099 | 290.030 | 290.030 | 289.990 | 289.990 | 289.990 |
| | 13.053 | -4.000 | -0.000 | -4.000 | -0.000 | 2.500 | | -2.500 | -0.000 | -4.000 | -0.000 | -4.000 |
| | | 3.750 | 0.000 | 3.750 | 0.000 | 2.750 | | 2.750 | 0.000 | 3.750 | 0.000 | 3.750 |
| * | | | | | | | | | | | | |
| P19\|OS_0 | 300.000 | 290.062 | 290.062 | 290.062 | 290.102 | 290.102 | 290.033 | 289.965 | 289.965 | 289.925 | 289.925 | 289.925 |
| | 0.905 | -4.000 | -0.000 | -4.000 | -0.000 | 2.500 | | -2.500 | -0.000 | -4.000 | -0.000 | -4.000 |
| | | 3.750 | 0.000 | 3.750 | 0.000 | 2.750 | | 2.750 | 0.000 | 3.750 | 0.000 | 3.750 |
| * | | | | | | | | | | | | |
| 0 | 300.905 | 290.058 | 290.058 | 290.058 | 290.098 | 290.098 | 290.029 | 289.960 | 289.960 | 289.920 | 289.920 | 289.920 |
| | 19.095 | -4.000 | -0.000 | -4.000 | -0.000 | 2.500 | | -2.500 | -0.000 | -4.000 | -0.000 | -4.000 |
| | | 3.750 | 0.000 | 3.750 | 0.000 | 2.750 | | 2.750 | 0.000 | 3.750 | 0.000 | 3.750 |
| * | | | | | | | | | | | | |
| P20\|OS_0 | 320.000 | 289.988 | 289.988 | 289.988 | 290.028 | 290.028 | 289.960 | 289.891 | 289.891 | 289.851 | 289.851 | 289.851 |
| | 2.561 | -4.000 | -0.000 | -4.000 | -0.000 | 2.500 | | -2.500 | -0.000 | -4.000 | -0.000 | -4.000 |
| | | 3.750 | 0.000 | 3.750 | 0.000 | 2.750 | | 2.750 | 0.000 | 3.750 | 0.000 | 3.750 |
| * | | | | | | | | | | | | |
| 0 | 322.561 | 289.983 | 289.983 | 289.983 | 290.023 | 290.023 | 289.954 | 289.885 | 289.885 | 289.845 | 289.845 | 289.845 |
| | 13.513 | -4.000 | -0.000 | -4.000 | -0.000 | 2.500 | | -2.500 | -0.000 | -4.000 | -0.000 | -4.000 |
| | | 3.750 | 0.000 | 3.750 | 0.000 | 2.750 | | 2.750 | 0.000 | 3.750 | 0.000 | 3.750 |

*

| | | | | |
|---|---|---|---|---|
| **468063** | | **004.2101** | **P.6.1** | |

| | | | | | | | | | | | | |
|---|---|---|---|---|---|---|---|---|---|---|---|---|
| 0 | 336.074 | 289.939 | 289.939 | 289.939 | 289.979 | 289.979 | 289.942 | 289.904 | 289.904 | 289.864 | 289.864 | 289.864 |
| | 3.926 | -4.000 | -0.000 | -4.000 | -0.000 | 1.350 | | -1.350 | -0.000 | -4.000 | -0.000 | -4.000 |
| | | 3.750 | 0.000 | 3.750 | 0.000 | 2.750 | | 2.750 | 0.000 | 3.750 | 0.000 | 3.750 |
| * | | | | | | | | | | | | |
| P21\|OS_0 | 340.000 | 289.931 | 289.931 | 289.931 | 289.971 | 289.971 | 289.943 | 289.915 | 289.915 | 289.875 | 289.875 | 289.875 |
| | 20.000 | -4.000 | -0.000 | -4.000 | -0.000 | 1.016 | | -1.016 | -0.000 | -4.000 | -0.000 | -4.000 |
| | | 3.750 | 0.000 | 3.750 | 0.000 | 2.750 | | 2.750 | 0.000 | 3.750 | 0.000 | 3.750 |
| * | | | | | | | | | | | | |
| P22\|OS_0 | 360.000 | 289.924 | 289.924 | 289.924 | 289.964 | 289.964 | 289.983 | 290.002 | 290.002 | 289.962 | 289.962 | 289.962 |
| | 0.382 | -4.000 | -0.000 | -4.000 | -0.000 | -0.686 | | 0.686 | -0.000 | -4.000 | -0.000 | -4.000 |
| | | 3.750 | 0.000 | 3.750 | 0.000 | 2.750 | | 2.750 | 0.000 | 3.750 | 0.000 | 3.750 |
| * | | | | | | | | | | | | |
| 0 | 360.382 | 289.925 | 289.925 | 289.925 | 289.965 | 289.965 | 289.984 | 290.004 | 290.004 | 289.964 | 289.964 | 289.964 |
| | 1.692 | -4.000 | -0.000 | -4.000 | -0.000 | -0.718 | | 0.718 | -0.000 | -4.000 | -0.000 | -4.000 |
| | | 3.750 | 0.000 | 3.750 | 0.000 | 2.750 | | 2.750 | 0.000 | 3.750 | 0.000 | 3.750 |
| * | | | | | | | | | | | | |
| 0 | 362.074 | 289.927 | 289.927 | 289.927 | 289.967 | 289.967 | 289.990 | 290.014 | 290.014 | 289.974 | 289.974 | 289.974 |
| | 17.926 | -4.000 | -0.000 | -4.000 | -0.000 | -0.862 | | 0.862 | -0.000 | -4.000 | -0.000 | -4.000 |
| | | 3.750 | 0.000 | 3.750 | 0.000 | 2.750 | | 2.750 | 0.000 | 3.750 | 0.000 | 3.750 |
| * | | | | | | | | | | | | |
| P23\|OS_0 | 380.000 | 289.947 | 289.947 | 289.947 | 289.987 | 289.987 | 290.053 | 290.119 | 290.119 | 290.069 | 290.069 | 289.811 |
| | 1.324 | -4.000 | -0.000 | -4.000 | -0.000 | -2.387 | | 2.387 | -0.000 | -5.000 | -0.000 | -5.000 |
| | | 3.750 | 0.000 | 3.750 | 0.000 | 2.750 | | 2.750 | 0.000 | 3.750 | 0.000 | 8.902 |
| * | | | | | | | | | | | | |
| 0 | 381.324 | 289.949 | 289.949 | 289.949 | 289.989 | 289.989 | 290.058 | 290.127 | 290.127 | 290.087 | 290.087 | 289.881 |
| | 18.676 | -4.000 | -0.000 | -4.000 | -0.000 | -2.500 | | 2.500 | -0.000 | -4.000 | -0.000 | -4.000 |
| | | 3.750 | 0.000 | 3.750 | 0.000 | 2.750 | | 2.750 | 0.000 | 3.750 | 0.000 | 8.882 |
| * | | | | | | | | | | | | |
| P24\|OS_0 | 400.000 | 290.014 | 290.014 | 290.014 | 290.054 | 290.054 | 290.123 | 290.192 | 290.192 | 290.152 | 290.152 | 290.152 |
| | 5.675 | -4.000 | -0.000 | -4.000 | -0.000 | -2.500 | | 2.500 | -0.000 | -4.000 | -0.000 | -4.000 |
| | | 3.750 | 0.000 | 3.750 | 0.000 | 2.750 | | 2.750 | 0.000 | 3.750 | 0.000 | 3.750 |
| * | | | | | | | | | | | | |
| 0 | 405.675 | 290.034 | 290.034 | 290.034 | 290.074 | 290.074 | 290.143 | 290.212 | 290.212 | 290.172 | 290.172 | 290.172 |
| | 14.325 | -4.000 | -0.000 | -4.000 | -0.000 | -2.500 | | 2.500 | -0.000 | -4.000 | -0.000 | -4.000 |
| | | 3.750 | 0.000 | 3.750 | 0.000 | 2.750 | | 2.750 | 0.000 | 3.750 | 0.000 | 3.750 |
| * | | | | | | | | | | | | |
| P25\|OS_0 | 420.000 | 290.084 | 290.084 | 290.084 | 290.124 | 290.124 | 290.193 | 290.262 | 290.262 | 290.222 | 290.222 | 290.222 |
| | 11.675 | -4.000 | -0.000 | -4.000 | -0.000 | -2.500 | | 2.500 | -0.000 | -4.000 | -0.000 | -4.000 |
| | | 3.750 | 0.000 | 3.750 | 0.000 | 2.750 | | 2.750 | 0.000 | 3.750 | 0.000 | 3.750 |
| * | | | | | | | | | | | | |
| 0 | 431.675 | 290.125 | 290.125 | 290.125 | 290.165 | 290.165 | 290.234 | 290.303 | 290.303 | 290.263 | 290.263 | 290.263 |
| | 8.325 | -4.000 | -0.000 | -4.000 | -0.000 | -2.500 | | 2.500 | -0.000 | -4.000 | -0.000 | -4.000 |
| | | 3.750 | 0.000 | 3.750 | 0.000 | 2.750 | | 2.750 | 0.000 | 3.750 | 0.000 | 3.750 |

*

| | | | | |
|---|---|---|---|---|
| **468063** | | **004.2101** | **P.6.1** | |

| | | | | | | | | | | | | |
|---|---|---|---|---|---|---|---|---|---|---|---|---|
| P26\|OS_0 | 440.000 | 290.154 | 290.154 | 290.154 | 290.194 | 290.194 | 290.263 | 290.332 | 290.332 | 290.292 | 290.292 | 290.292 |
| | 12.200 | -4.000 | -0.000 | -4.000 | -0.000 | -2.500 | | 2.500 | -0.000 | -4.000 | -0.000 | -4.000 |
| | | 3.750 | 0.000 | 3.750 | 0.000 | 2.750 | | 2.750 | 0.000 | 3.750 | 0.000 | 3.750 |
| * | | | | | | | | | | | | |
| P27\|OS_0 | 452.200 | 290.073 | 290.197 | 290.197 | 290.237 | 290.237 | 290.306 | 290.375 | 290.375 | 290.335 | 290.335 | 290.335 |
| | 7.800 | -4.500 | -0.000 | -4.000 | -0.000 | -2.500 | | 2.500 | -0.000 | -4.000 | -0.000 | -4.000 |
| | | 6.511 | 0.000 | 3.750 | 0.000 | 2.750 | | 2.750 | 0.000 | 3.750 | 0.000 | 3.750 |
| * | | | | | | | | | | | | |
| P28\|OS_0 | 460.000 | 290.223 | 290.224 | 290.224 | 290.264 | 290.264 | 290.333 | 290.402 | 290.402 | 290.362 | 290.362 | 290.362 |
| | 9.662 | -4.000 | -0.000 | -4.000 | -0.000 | -2.500 | | 2.500 | -0.000 | -4.000 | -0.000 | -4.000 |
| | | 3.775 | 0.000 | 3.750 | 0.000 | 2.750 | | 2.750 | 0.000 | 3.750 | 0.000 | 3.750 |
| * | | | | | | | | | | | | |
| 0 | 469.662 | 290.258 | 290.258 | 290.258 | 290.298 | 290.298 | 290.367 | 290.436 | 290.436 | 290.396 | 290.396 | 290.396 |
| | 10.338 | -4.000 | -0.000 | -4.000 | -0.000 | -2.500 | | 2.500 | -0.000 | -4.000 | -0.000 | -4.000 |
| | | 3.750 | 0.000 | 3.750 | 0.000 | 2.750 | | 2.750 | 0.000 | 3.750 | 0.000 | 3.750 |
| * | | | | | | | | | | | | |
| P29\|OS_0 | 480.000 | 290.330 | 290.330 | 290.330 | 290.370 | 290.370 | 290.439 | 290.508 | 290.508 | 290.468 | 290.468 | 290.468 |
| | 6.458 | -4.000 | -0.000 | -4.000 | -0.000 | -2.500 | | 2.500 | -0.000 | -4.000 | -0.000 | -4.000 |
| | | 3.750 | 0.000 | 3.750 | 0.000 | 2.750 | | 2.750 | 0.000 | 3.750 | 0.000 | 3.750 |
| * | | | | | | | | | | | | |
| 0 | 486.458 | 290.411 | 290.411 | 290.411 | 290.451 | 290.451 | 290.520 | 290.589 | 290.589 | 290.567 | 290.567 | 290.567 |
| | 7.842 | -4.000 | -0.000 | -4.000 | -0.000 | -2.500 | | 2.500 | -0.000 | -2.103 | -0.000 | -2.103 |
| | | 3.750 | 0.000 | 3.750 | 0.000 | 2.750 | | 2.750 | 0.000 | 3.750 | 0.000 | 3.750 |
| * | | | | | | | | | | | | |
| P30\|OS_0 | 494.300 | 290.526 | 290.526 | 290.526 | 290.566 | 290.566 | 290.635 | 290.704 | 290.704 | 290.706 | 290.706 | 290.714 |
| | 5.700 | -4.000 | -0.000 | -4.000 | -0.000 | -2.500 | | 2.500 | -0.000 | 0.200 | -0.000 | 0.200 |
| | | 3.750 | 0.000 | 3.750 | 0.000 | 2.750 | | 2.750 | 0.000 | 3.925 | 0.000 | 8.112 |
| * | | | | | | | | | | | | |
| P31\|OS_0 | 500.000 | 290.610 | 290.610 | 290.610 | 290.650 | 290.650 | 290.719 | 290.788 | 290.788 | 290.810 | 290.810 | 290.879 |
| | 3.799 | -4.000 | -0.000 | -4.000 | -0.000 | -2.500 | | 2.500 | -0.000 | 2.000 | -0.000 | 2.500 |
| | | 3.750 | 0.000 | 3.750 | 0.000 | 2.750 | | 2.750 | 0.000 | 3.893 | 0.000 | 6.624 |
| * | | | | | | | | | | | | |
| 0 | 503.799 | 290.666 | 290.675 | 290.675 | 290.706 | 290.706 | 290.775 | 290.843 | 290.863 | 290.893 | 290.893 | 290.792 |
| | 5.701 | -4.000 | -0.000 | -4.000 | -0.000 | -2.500 | | 2.500 | 0.020 | 2.000 | -0.000 | -4.000 |
| | | 3.750 | 0.000 | 3.526 | 0.000 | 2.750 | | 2.750 | 0.000 | 4.250 | 0.000 | 6.777 |
| * | | | | | | | | | | | | |
| 0 | 509.500 | 290.682 | 290.770 | 290.770 | 290.790 | 290.790 | 290.858 | 290.927 | 290.947 | 290.977 | 290.977 | 290.882 |
| | 1.500 | -4.000 | -0.000 | -4.000 | -0.000 | -2.500 | | 2.500 | 0.020 | 2.000 | -0.000 | -4.000 |
| | | 5.452 | 0.000 | 3.250 | 0.000 | 2.750 | | 2.750 | 0.000 | 4.250 | 0.000 | 6.639 |
| * | | | | | | | | | | | | |
| P32\|OS_0 | 511.000 | 290.845 | 290.812 | 290.812 | 290.812 | 290.812 | 290.880 | 290.949 | 290.969 | 290.999 | 290.999 | 291.048 |
| | 9.000 | 1.540 | -0.000 | 0.000 | -0.000 | -2.500 | | 2.500 | 0.020 | 2.000 | -0.000 | 2.000 |
| | | 5.429 | 0.000 | 3.250 | 0.000 | 2.750 | | 2.750 | 0.000 | 4.250 | 0.000 | 6.708 |

*

| | | | | |
|---|---|---|---|---|
| **468063** | | **004.2101** | **P.6.1** | |

```
P33|OS_0    520.000  290.924    290.944    290.944    290.944  290.944  291.013  291.081    291.101    291.131    291.131  291.186
              7.000   -4.000     -0.000     0.000     -0.000   -2.500             2.500      0.020      2.000     -0.000    2.100
                       3.750      0.000     3.250      0.000    2.750             2.750      0.000      4.250      0.000    6.843
*
0           527.000  291.007    291.027    291.027    291.047  291.047  291.116  291.184    291.204    291.234    291.234  291.131
              1.000   -4.000     -0.000    -4.000     -0.000   -2.500             2.500      0.020      2.000     -0.000   -4.000
                       3.750      0.000     3.250      0.000    2.750             2.750      0.000      4.250      0.000    6.822
*
P34|OS_0    528.000  291.212    291.212    291.212    291.182  291.062  291.130  291.199    291.219    291.279    291.279  291.428
             12.000    2.000     -0.000     2.000      0.120   -2.500             2.500      0.020      4.000     -0.000    6.000
                       4.250      0.000     4.250      0.000    2.750             2.750      0.000      4.250      0.000    6.727
*
P35|OS_0    540.000  291.388    291.388    291.388    291.358  291.238  291.307  291.375    291.395    291.455    291.455  291.560
              0.792    2.000     -0.000     2.000      0.120   -2.500             2.500      0.020      4.000     -0.000    5.300
                       4.250      0.000     4.250      0.000    2.750             2.750      0.000      4.250      0.000    6.227
*
0           540.792  291.400    291.400    291.400    291.370  291.250  291.318  291.387    291.407    291.461    291.461  291.526
              3.003    2.000     -0.000     2.000      0.120   -2.500             2.500      0.020      3.583     -0.000    3.360
                       4.250      0.000     4.250      0.000    2.750             2.750      0.000      4.250      0.000    6.202
*
0           543.795  291.449    291.449    291.449    291.419  291.299  291.367  291.436    291.456    291.486    291.486  291.412
             16.120    2.000     -0.000     2.000      0.120   -2.500             2.500      0.020      2.000     -0.000   -4.000
                       4.250      0.000     4.250      0.000    2.750             2.750      0.000      4.250      0.000    6.107
*
0           559.914  292.038    292.038    292.038    292.008  291.888  291.801  291.714    291.734    291.764    291.764  291.706
              0.086    2.000     -0.000     2.000      0.120    3.151            -3.151      0.020      2.000     -0.000   -4.000
                       4.250      0.000     4.250      0.000    2.750             2.750      0.000      4.250      0.000    5.699
*
P36|OS_0    560.000  292.042    292.042    292.042    292.012  291.892  291.804  291.717    291.737    291.812    291.812  291.956
              5.188    2.000     -0.000     2.000      0.120    3.181            -3.181      0.020      5.000     -0.000   10.000
                       4.250      0.000     4.250      0.000    2.750             2.750      0.000      4.250      0.000    5.697
*
0           565.188  292.173    292.173    292.173    292.143  292.143  292.005  291.868    291.988    292.018    292.018  291.998
              6.812    2.000     -0.000     2.000     -0.000    5.000            -5.000      0.120      2.000     -0.000   -4.000
                       4.250      0.000     4.250      0.000    2.750             2.750      0.000      4.250      0.000    4.750
*
0           572.000  292.197    292.392    292.392    292.452  292.452  292.314  292.177    292.297    292.327    292.327  292.307
              2.000   -4.000     -0.000    -4.000     -0.000    5.000            -5.000      0.120      2.000     -0.000   -4.000
                       9.125      0.000     4.250      0.000    2.750             2.750      0.000      4.250      0.000    4.750
*
P37|OS_0    574.000  292.280    292.522    292.522    292.552  292.552  292.415  292.277    292.397    292.427    292.427  292.407
              6.000   -4.040     -0.000    -2.000     -0.000    5.000            -5.000      0.120      2.000     -0.000   -4.000
                      10.240      0.000     4.250      0.000    2.750             2.750      0.000      4.250      0.000    4.750
                                                                                                                          *
```

| | | | | |
|---|---|---|---|---|
| **468063** | | **004.2101** | **P.6.1** | |

```
0           580.000  292.820    292.820    292.820    292.880  292.880  292.742  292.605    292.725    292.755    292.755  292.735
              5.296   -4.000     -0.000     -4.000     -0.000    5.000           -5.000      0.120      2.000     -0.000   -4.000
                      4.250      0.000      4.250      0.000    2.750            2.750      0.000      4.250      0.000    4.750
*
0           585.296  293.210    293.210    293.210    293.202  293.202  293.065  292.927    292.957    292.987    292.987  292.967
              1.704   -4.000     -0.000      0.539     -0.000    5.000           -5.000      0.029      2.000     -0.000   -4.000
                      4.250      0.000      4.250      0.000    2.750            2.750      0.000      4.250      0.000    4.750
*
P38|OS_0    587.000  293.341    293.341    293.341    293.311  293.311  293.174  293.036    293.036    293.066    293.066  293.046
              2.815   -4.000     -0.000      2.000     -0.000    5.000           -5.000     -0.000      2.000     -0.000   -4.000
                      4.250      0.000      4.250      0.000    2.750            2.750      0.000      4.250      0.000    4.750
*
0           589.815  293.496    293.496    293.496    293.491  293.491  293.353  293.216    293.245    293.275    293.275  293.255
              8.585   -4.000     -0.000      0.518     -0.000    5.000           -5.000      0.030      2.000     -0.000   -4.000
                      3.750      0.000      3.750      0.000    2.750            2.750      0.000      4.250      0.000    4.750
*
0           598.400  293.961    293.961    293.961    294.001  294.001  293.864  293.726    293.846    293.876    293.876  293.856
              1.600   -4.000     -0.000     -4.000     -0.000    5.000           -5.000      0.120      2.000     -0.000   -4.000
                      3.750      0.000      3.750      0.000    2.750            2.750      0.000      4.250      0.000    4.750
*
P39|OS_0    600.000  294.048    294.048    294.048    294.088  294.088  293.951  293.813    293.933    293.963    293.963  293.943
             11.571   -4.000     -0.000     -4.000     -0.000    5.000           -5.000      0.120      2.000     -0.000   -4.000
                      3.750      0.000      3.750      0.000    2.750            2.750      0.000      4.250      0.000    4.750
*
0           611.571  294.603    294.603    294.603    294.642  294.642  294.504  294.367    294.487    294.517    294.517  294.497
              3.429   -4.000     -0.000     -4.000     -0.000    5.000           -5.000      0.120      2.000     -0.000   -4.000
                      3.724      0.000      3.724      0.000    2.750            2.750      0.000      4.250      0.000    4.750
*
P40|OS_0    615.000  294.732    294.736    294.736    294.776  294.776  294.642  294.509    294.529    294.559    294.559  294.539
              5.000   -4.000     -0.000     -4.000     -0.000    4.865           -4.865      0.020      2.000     -0.000   -4.000
                      3.853      0.000      3.750      0.000    2.750            2.750      0.000      4.250      0.000    4.750
*
0           620.000  294.904    294.911    294.911    294.951  294.951  294.823  294.695    294.715    294.745    294.745  294.725
              6.000   -4.000     -0.000     -4.000     -0.000    4.668           -4.668      0.020      2.000     -0.000   -4.000
                      3.936      0.000      3.750      0.000    2.750            2.750      0.000      4.250      0.000    4.750
*
P41|OS_0    626.000  295.301    295.179    295.179    295.129  295.129  295.007  294.885    294.905    294.935    294.935  294.915
              1.690    7.000     -0.000      5.000     -0.000    4.432           -4.432      0.020      2.000     -0.000   -4.000
                      5.493      0.000      3.750      0.000    2.750            2.750      0.000      4.250      0.000    4.750
*
0           627.690  295.054    295.132    295.132    295.172  295.172  295.052  294.932    294.952    294.982    294.982  294.974
              0.310   -4.000     -0.000     -4.000     -0.000    4.366           -4.366      0.020      2.000     -0.000   -4.000
                      5.698      0.000      3.750      0.000    2.750            2.750      0.000      4.250      0.000    4.436
                                                                                                                          *
```

| | | | | |
|---|---|---|---|---|
| **468063** | | **004.2101** | **P.6.1** | |

```
0           628.000  295.060   295.140   295.140   295.180  295.180  295.060  294.940   294.960   294.990   294.990  294.981
              6.000   -4.000    -0.000    -4.000    -0.000    4.353           -4.353     0.020     2.000    -0.000   -4.000
                      5.738     0.000     3.750     0.000    2.750            2.750     0.000     4.250     0.000    4.467
*
P42|OS_0    634.000  295.269   295.309   295.309   295.309  295.309  295.195  295.082   295.102   295.117   295.117  295.087
              2.685   -4.000    -0.000    -4.000    -0.000    4.117           -4.117     0.020     1.000    -0.000   -2.000
                      3.750     0.000     2.752     0.000    2.750            2.750     0.000     4.250     0.000    5.750
*
0           636.685  295.324   295.344   295.344   295.355  295.355  295.245  295.134   295.199   295.214   295.214  295.184
              3.315   -4.000    -0.000    -2.210    -0.000    4.012           -4.012     0.065     1.000    -0.000   -2.000
                      3.750     0.000     3.250     0.000    2.750            2.750     0.000     4.250     0.000    5.750
*
P43|OS_0    640.000  295.387   295.407   295.407   295.407  295.407  295.301  295.194   295.314   295.329   295.329  295.299
              0.509   -4.000    -0.000     0.000    -0.000    3.881           -3.881     0.120     1.000    -0.000   -2.000
                      3.750     0.000     3.250     0.000    2.750            2.750     0.000     4.250     0.000    5.750
*
0           640.509  295.395   295.415   295.415   295.415  295.415  295.309  295.203   295.323   295.353   295.353  295.323
              9.176   -4.000    -0.000     0.000    -0.000    3.861           -3.861     0.120     2.000    -0.000   -2.000
                      3.750     0.000     3.250     0.000    2.750            2.750     0.000     4.250     0.000    5.750
*
0           649.685  295.541   295.561   295.561   295.561  295.561  295.464  295.368   295.488   295.518   295.518  295.488
              0.956   -4.000    -0.000     0.000    -0.000    3.500           -3.500     0.120     2.000    -0.000   -2.000
                      3.750     0.000     3.250     0.000    2.750            2.750     0.000     4.250     0.000    5.750
*
0           650.641  295.557   295.577   295.577   295.577  295.577  295.481  295.384   295.504   295.534   295.534  295.504
              0.959   -4.000    -0.000     0.000    -0.000    3.500           -3.500     0.120     2.000    -0.000   -2.000
                      3.750     0.000     3.250     0.000    2.750            2.750     0.000     4.250     0.000    5.750
*
P44|OS_0    651.600  295.573   295.593   295.593   295.593  295.593  295.497  295.401   295.421   295.451   295.451  295.436
              1.335   -4.000    -0.000     0.000    -0.000    3.500           -3.500     0.020     2.000    -0.000   -1.000
                      3.750     0.000     3.250     0.000    2.750            2.750     0.000     4.250     0.000    5.750
*
0           652.935  295.596   295.616   295.616   295.616  295.616  295.519  295.423   295.443   295.473   295.473  295.453
              7.065   -4.000    -0.000     0.000    -0.000    3.500           -3.500     0.020     2.000    -0.000   -1.000
                      3.750     0.000     3.250     0.000    2.750            2.750     0.000     4.250     0.000    6.255
*
P45|OS_0    660.000  295.722   295.742   295.742   295.742  295.742  295.646  295.550   295.570   295.600   295.600  295.585
              8.600   -4.000    -0.000     0.000    -0.000    3.500           -3.500     0.020     2.000    -0.000   -1.000
                      3.750     0.000     3.250     0.000    2.750            2.750     0.000     4.250     0.000    5.750
*
P46|OS_0    668.600  295.904   295.914   295.914   295.914  295.914  295.818  295.721   295.741   295.771   295.771  295.756
              2.041   -4.000    -0.000     0.000    -0.000    3.500           -3.500     0.020     2.000    -0.000   -1.000
                      3.501     0.000     3.250     0.000    2.750            2.750     0.000     4.250     0.000    5.750
                                                                                                                        *
```

| | | | | |
|---|---|---|---|---|
| **468063** | | **004.2101** | **P.6.1** | |

```
0           670.641  295.948   295.958   295.958   295.958  295.958  295.861  295.765   295.785   295.815   295.815  295.755
              9.359   -4.000    -0.000     0.000    -0.000    3.500            -3.500     0.020     2.000    -0.000   -4.000
                      3.500     0.000     3.250     0.000    2.750             2.750     0.000     4.250     0.000    5.750
*
P47|OS_0    680.000  296.163   296.173   296.173   296.173  296.173  296.076  295.980   296.100   296.130   296.130  296.110
              8.443   -4.000    -0.000     0.000    -0.000    3.500            -3.500     0.120     2.000    -0.000   -4.000
                      3.500     0.000     3.250     0.000    2.750             2.750     0.000     4.250     0.000    4.750
*
0           688.443  296.377   296.387   296.387   296.387  296.387  296.291  296.194   296.314   296.344   296.344  296.324
             11.557   -4.000    -0.000     0.000    -0.000    3.500            -3.500     0.120     2.000    -0.000   -4.000
                      3.500     0.000     3.250     0.000    2.750             2.750     0.000     4.250     0.000    4.750
*
P48|OS_0    700.000  296.692   296.702   296.702   296.702  296.702  296.615  296.528   296.648   296.678   296.678  296.658
             10.000   -4.000    -0.000     0.000    -0.000    3.169            -3.169     0.120     2.000    -0.000   -4.000
                      3.500     0.000     3.250     0.000    2.750             2.750     0.000     4.250     0.000    4.750
*
P49|OS_0    710.000  296.994   297.004   297.004   297.004  297.004  296.925  296.846   296.866   296.941   296.941  297.079
              3.485   -4.000    -0.000     0.000    -0.000    2.883            -2.883     0.020     5.000    -0.000    9.200
                      3.500     0.000     3.250     0.000    2.750             2.750     0.000     4.250     0.000    5.750
*
0           713.485  297.106   297.116   297.116   297.116  297.116  297.039  296.963   296.983   297.042   297.042  297.148
              6.515   -4.000    -0.000     0.000    -0.000    2.784            -2.784     0.020     3.954    -0.000    7.039
                      3.500     0.000     3.250     0.000    2.750             2.750     0.000     4.250     0.000    5.750
*
P50|OS_0    720.000  297.318   297.328   297.328   297.328  297.328  297.256  297.185   297.205   297.235   297.235  297.280
              3.151   -4.000    -0.000     0.000    -0.000    2.597            -2.597     0.020     2.000    -0.000    3.000
                      3.500     0.000     3.250     0.000    2.750             2.750     0.000     4.250     0.000    5.750
*
0           723.151  297.420   297.430   297.430   297.430  297.430  297.361  297.292   297.312   297.342   297.342  297.357
              0.243   -4.000    -0.000     0.000    -0.000    2.507            -2.507     0.020     2.000    -0.000    1.000
                      3.500     0.000     3.250     0.000    2.750             2.750     0.000     4.250     0.000    5.750
*
0           723.394  297.428   297.438   297.438   297.438  297.438  297.369  297.300   297.320   297.350   297.350  297.365
              6.606   -4.000    -0.000     0.000    -0.000    2.500            -2.500     0.020     2.000    -0.000    1.000
                      3.500     0.000     3.250     0.000    2.750             2.750     0.000     4.250     0.000    5.750
*
P51|OS_0    730.000  297.648   297.658   297.658   297.658  297.658  297.589  297.520   297.540   297.570   297.570  297.525
              7.766   -4.000    -0.000     0.000    -0.000    2.500            -2.500     0.020     2.000    -0.000   -3.000
                      3.500     0.000     3.250     0.000    2.750             2.750     0.000     4.250     0.000    5.750
*
0           737.766  297.906   297.916   297.916   297.916  297.916  297.848  297.779   297.877   297.907   297.907  297.884
              2.234   -4.000    -0.000     0.000    -0.000    2.500            -2.500     0.098     2.000    -0.000   -3.777
                      3.500     0.000     3.250     0.000    2.750             2.750     0.000     4.250     0.000    4.857
                                                                                                                        *
```

| | | | | |
|---|---|---|---|---|
| **468063** | | **004.2101** | **P.6.1** | |

| | | | | | | | | | | | |
|---|---|---|---|---|---|---|---|---|---|---|---|
| P52\|OS_0 | 740.000 | 297.986 | 297.996 | 297.996 | 297.996 | 297.996 | 297.927 | 297.858 | 297.978 | 298.008 | 298.008 | 297.988 |
| | 4.631 | -4.000 | -0.000 | 0.000 | -0.000 | 2.500 | | -2.500 | 0.120 | 2.000 | -0.000 | -4.000 |
| | | 3.500 | 0.000 | 3.250 | 0.000 | 2.750 | | 2.750 | 0.000 | 4.250 | 0.000 | 4.750 |
| * | | | | | | | | | | | | |
| 0 | 744.631 | 298.114 | 298.124 | 298.124 | 298.144 | 298.144 | 298.123 | 298.102 | 298.222 | 298.252 | 298.252 | 298.232 |
| | 5.369 | -4.000 | -0.000 | -4.000 | -0.000 | 0.763 | | -0.763 | 0.120 | 2.000 | -0.000 | -4.000 |
| | | 3.500 | 0.000 | 3.251 | 0.000 | 2.750 | | 2.750 | 0.000 | 4.250 | 0.000 | 4.750 |
| * | | | | | | | | | | | | |
| P53\|OS_0 | 750.000 | 298.360 | 298.370 | 298.370 | 298.370 | 298.370 | 298.404 | 298.439 | 298.559 | 298.589 | 298.589 | 298.569 |
| | 0.316 | -4.000 | -0.000 | 0.000 | -0.000 | -1.250 | | 1.250 | 0.120 | 2.000 | -0.000 | -4.000 |
| | | 3.500 | 0.000 | 3.250 | 0.000 | 2.750 | | 2.750 | 0.000 | 4.250 | 0.000 | 4.750 |
| * | | | | | | | | | | | | |
| 0 | 750.316 | 298.375 | 298.385 | 298.385 | 298.385 | 298.385 | 298.423 | 298.460 | 298.580 | 298.610 | 298.610 | 298.590 |
| | 9.684 | -4.000 | -0.000 | 0.000 | -0.000 | -1.368 | | 1.368 | 0.120 | 2.000 | -0.000 | -4.000 |
| | | 3.500 | 0.000 | 3.250 | 0.000 | 2.750 | | 2.750 | 0.000 | 4.250 | 0.000 | 4.750 |
| * | | | | | | | | | | | | |
| P54\|OS_0 | 760.000 | 298.841 | 298.851 | 298.851 | 298.851 | 298.851 | 298.988 | 299.126 | 299.246 | 299.276 | 299.276 | 299.256 |
| | 2.631 | -4.000 | -0.000 | 0.000 | -0.000 | -5.000 | | 5.000 | 0.120 | 2.000 | -0.000 | -4.000 |
| | | 3.501 | 0.000 | 3.251 | 0.000 | 2.750 | | 2.750 | 0.000 | 4.249 | 0.000 | 4.749 |
| * | | | | | | | | | | | | |
| 0 | 762.631 | 298.994 | 299.004 | 299.004 | 299.004 | 299.004 | 299.142 | 299.279 | 299.399 | 299.429 | 299.429 | 299.409 |
| | 6.269 | -4.000 | -0.000 | 0.000 | -0.000 | -5.000 | | 5.000 | 0.120 | 2.000 | -0.000 | -4.000 |
| | | 3.500 | 0.000 | 3.250 | 0.000 | 2.750 | | 2.750 | 0.000 | 4.250 | 0.000 | 4.750 |
| * | | | | | | | | | | | | |
| 0 | 768.900 | 299.360 | 299.370 | 299.370 | 299.370 | 299.370 | 299.508 | 299.645 | 299.765 | 299.818 | 299.818 | 299.804 |
| | 2.100 | -4.000 | -0.000 | 0.000 | -0.000 | -5.000 | | 5.000 | 0.120 | 2.000 | -0.000 | -4.000 |
| | | 3.500 | 0.000 | 3.250 | 0.000 | 2.750 | | 2.750 | 0.000 | 5.392 | 0.000 | 5.738 |
| * | | | | | | | | | | | | |
| P55\|OS_0 | 771.000 | 299.483 | 299.493 | 299.493 | 299.493 | 299.493 | 299.630 | 299.768 | 299.768 | 299.786 | 299.786 | 299.738 |
| | 7.213 | -4.000 | -0.000 | 0.000 | -0.000 | -5.000 | | 5.000 | -0.000 | 0.500 | -0.000 | -6.000 |
| | | 3.500 | 0.000 | 3.250 | 0.000 | 2.750 | | 2.750 | 0.000 | 6.290 | 0.000 | 7.090 |
| * | | | | | | | | | | | | |
| 0 | 778.213 | 299.904 | 299.914 | 299.914 | 299.914 | 299.914 | 300.052 | 300.189 | 300.189 | 300.219 | 300.219 | 300.210 |
| | 1.787 | -4.000 | -0.000 | 0.000 | -0.000 | -5.000 | | 5.000 | -0.000 | 2.000 | -0.000 | -1.000 |
| | | 3.500 | 0.000 | 3.250 | 0.000 | 2.750 | | 2.750 | 0.000 | 4.250 | 0.000 | 5.154 |
| * | | | | | | | | | | | | |
| P56\|OS_0 | 780.000 | 300.008 | 300.018 | 300.018 | 300.018 | 300.018 | 300.156 | 300.293 | 300.293 | 300.323 | 300.323 | 300.313 |
| | 5.000 | -4.000 | -0.000 | 0.000 | -0.000 | -5.000 | | 5.000 | -0.000 | 2.000 | -0.000 | -1.000 |
| | | 3.501 | 0.000 | 3.251 | 0.000 | 2.750 | | 2.750 | 0.000 | 4.249 | 0.000 | 5.305 |
| * | | | | | | | | | | | | |
| 0 | 785.000 | 300.290 | 300.310 | 300.310 | 300.310 | 300.310 | 300.448 | 300.585 | 300.585 | 300.615 | 300.615 | 300.526 |
| | 2.000 | -4.000 | -0.000 | 0.000 | -0.000 | -5.000 | | 5.000 | -0.000 | 2.000 | -0.000 | -4.000 |
| | | 3.750 | 0.000 | 3.250 | 0.000 | 2.750 | | 2.750 | 0.000 | 4.250 | 0.000 | 6.473 |

*

| | | | | |
|---|---|---|---|---|
| **468063** | | **004.2101** | **P.6.1** | |

| | | | | | | | | | | | | |
|---|---|---|---|---|---|---|---|---|---|---|---|---|
| P57\|OS_0 | 787.000 | 300.407 | 300.427 | 300.427 | 300.427 | 300.427 | 300.565 | 300.702 | 300.702 | 300.732 | 300.732 | 300.761 |
| | 0.139 | -4.000 | -0.000 | 0.000 | -0.000 | -5.000 | | 5.000 | -0.000 | 2.000 | -0.000 | 2.000 |
| | | 3.751 | 0.000 | 3.251 | 0.000 | 2.750 | | 2.750 | 0.000 | 4.249 | 0.000 | 5.688 |
| * | | | | | | | | | | | | |
| 0 | 787.139 | 300.415 | 300.435 | 300.435 | 300.435 | 300.435 | 300.573 | 300.710 | 300.711 | 300.741 | 300.741 | 300.767 |
| | 7.861 | -4.000 | -0.000 | 0.000 | -0.000 | -5.000 | | 5.000 | 0.000 | 2.000 | -0.000 | 1.896 |
| | | 3.750 | 0.000 | 3.250 | 0.000 | 2.750 | | 2.750 | 0.000 | 4.250 | 0.000 | 5.639 |
| * | | | | | | | | | | | | |
| P58\|OS_0 | 795.000 | 300.936 | 300.956 | 300.956 | 300.956 | 300.956 | 301.093 | 301.231 | 301.251 | 301.281 | 301.281 | 301.261 |
| | 5.000 | -4.000 | -0.000 | 0.000 | -0.000 | -5.000 | | 5.000 | 0.020 | 2.000 | -0.000 | -4.000 |
| | | 3.751 | 0.000 | 3.251 | 0.000 | 2.750 | | 2.750 | 0.000 | 4.249 | 0.000 | 4.749 |
| * | | | | | | | | | | | | |
| 0 | 800.000 | 301.331 | 301.351 | 301.351 | 301.351 | 301.351 | 301.489 | 301.626 | 301.646 | 301.676 | 301.676 | 301.629 |
| | 1.101 | -4.000 | -0.000 | 0.000 | -0.000 | -5.000 | | 5.000 | 0.020 | 2.000 | -0.000 | -4.000 |
| | | 3.750 | 0.000 | 3.250 | 0.000 | 2.750 | | 2.750 | 0.000 | 4.250 | 0.000 | 5.428 |
| * | | | | | | | | | | | | |
| 0 | 801.101 | 301.425 | 301.445 | 301.445 | 301.445 | 301.445 | 301.583 | 301.720 | 301.740 | 301.770 | 301.770 | 301.697 |
| | 3.899 | -4.000 | -0.000 | 0.000 | -0.000 | -5.000 | | 5.000 | 0.020 | 2.000 | -0.000 | -4.000 |
| | | 3.750 | 0.000 | 3.250 | 0.000 | 2.750 | | 2.750 | 0.000 | 4.250 | 0.000 | 6.076 |
| * | | | | | | | | | | | | |
| 0 | 805.000 | 301.793 | 301.813 | 301.813 | 301.813 | 301.813 | 301.934 | 302.056 | 302.076 | 302.106 | 302.106 | 302.040 |
| | 0.535 | -4.000 | -0.000 | 0.000 | -0.000 | -4.427 | | 4.427 | 0.020 | 2.000 | -0.000 | -4.000 |
| | | 3.750 | 0.000 | 3.250 | 0.000 | 2.750 | | 2.750 | 0.000 | 4.250 | 0.000 | 5.908 |
| * | | | | | | | | | | | | |
| 0 | 805.535 | 301.846 | 301.866 | 301.866 | 301.866 | 301.866 | 301.985 | 302.105 | 302.125 | 302.155 | 302.155 | 302.097 |
| | 0.656 | -4.000 | -0.000 | 0.000 | -0.000 | -4.348 | | 4.348 | 0.020 | 2.000 | -0.000 | -3.465 |
| | | 3.750 | 0.000 | 3.250 | 0.000 | 2.750 | | 2.750 | 0.000 | 4.250 | 0.000 | 5.904 |
| * | | | | | | | | | | | | |
| 0 | 806.191 | 301.911 | 301.931 | 301.931 | 301.931 | 301.931 | 302.048 | 302.165 | 302.185 | 302.215 | 302.215 | 302.168 |
| | 0.809 | -4.000 | -0.000 | 0.000 | -0.000 | -4.252 | | 4.252 | 0.020 | 2.000 | -0.000 | -2.809 |
| | | 3.750 | 0.000 | 3.250 | 0.000 | 2.750 | | 2.750 | 0.000 | 4.250 | 0.000 | 5.906 |
| * | | | | | | | | | | | | |
| P59\|OS_0 | 807.000 | 301.991 | 302.011 | 302.011 | 302.011 | 302.011 | 302.124 | 302.238 | 302.258 | 302.288 | 302.288 | 302.255 |
| | 10.000 | -4.000 | -0.000 | 0.000 | -0.000 | -4.133 | | 4.133 | 0.020 | 2.000 | -0.000 | -2.000 |
| | | 3.750 | 0.000 | 3.250 | 0.000 | 2.750 | | 2.750 | 0.000 | 4.250 | 0.000 | 5.918 |
| * | | | | | | | | | | | | |
| P60\|OS_0 | 817.000 | 302.975 | 302.995 | 302.995 | 302.995 | 302.995 | 303.068 | 303.141 | 303.161 | 303.191 | 303.191 | 303.191 |
| | 1.113 | -4.000 | -0.000 | 0.000 | -0.000 | -2.664 | | 2.664 | 0.020 | 2.000 | -0.000 | 0.000 |
| | | 3.750 | 0.000 | 3.250 | 0.000 | 2.750 | | 2.750 | 0.000 | 4.250 | 0.000 | 4.750 |
| * | | | | | | | | | | | | |
| 0 | 818.113 | 303.084 | 303.104 | 303.104 | 303.104 | 303.104 | 303.172 | 303.241 | 303.261 | 303.291 | 303.291 | 303.291 |
| | 1.887 | -4.000 | -0.000 | 0.000 | -0.000 | -2.500 | | 2.500 | 0.020 | 2.000 | -0.000 | 0.000 |
| | | 3.750 | 0.000 | 3.250 | 0.000 | 2.750 | | 2.750 | 0.000 | 4.250 | 0.000 | 4.750 |
| | | | | | | | | | | | | * |

| | | | | |
|---|---|---|---|---|
| **468063** | | **004.2101** | **P.6.1** | |

| | | | | | | | | | | | | |
|---|---|---|---|---|---|---|---|---|---|---|---|---|
| 0 | 820.000 | 303.260 | 303.280 | 303.280 | 303.280 | 303.280 | 303.349 | 303.417 | 303.437 | 303.467 | 303.467 | 303.467 |
| | 5.200 | -4.000 | -0.000 | 0.000 | -0.000 | -2.500 | | 2.500 | 0.020 | 2.000 | -0.000 | 0.000 |
| | | 3.750 | 0.000 | 3.250 | 0.000 | 2.750 | | 2.750 | 0.000 | 4.250 | 0.000 | 4.750 |
| * | | | | | | | | | | | | |
| 0 | 825.200 | 303.743 | 303.763 | 303.763 | 303.763 | 303.763 | 303.832 | 303.900 | 303.920 | 303.950 | 303.950 | 303.950 |
| | 0.800 | -4.000 | -0.000 | 0.000 | -0.000 | -2.500 | | 2.500 | 0.020 | 2.000 | -0.000 | 0.000 |
| | | 3.750 | 0.000 | 3.250 | 0.000 | 2.750 | | 2.750 | 0.000 | 4.250 | 0.000 | 6.714 |
| * | | | | | | | | | | | | |
| P61\|OS_0 | 826.000 | 303.817 | 303.837 | 303.837 | 303.837 | 303.837 | 303.906 | 303.974 | 303.994 | 304.024 | 304.024 | 304.356 |
| | 7.213 | -4.000 | -0.000 | 0.000 | -0.000 | -2.500 | | 2.500 | 0.020 | 2.000 | -0.000 | 12.184 |
| | | 3.750 | 0.000 | 3.250 | 0.000 | 2.750 | | 2.750 | 0.000 | 4.250 | 0.000 | 6.975 |
| * | | | | | | | | | | | | |
| 0 | 833.213 | 304.480 | 304.500 | 304.500 | 304.500 | 304.500 | 304.569 | 304.637 | 304.757 | 304.787 | 304.787 | 304.787 |
| | 6.787 | -4.000 | -0.000 | 0.000 | -0.000 | -2.500 | | 2.500 | 0.120 | 2.000 | -0.000 | 0.000 |
| | | 3.750 | 0.000 | 3.250 | 0.000 | 2.750 | | 2.750 | 0.000 | 4.250 | 0.000 | 4.750 |
| * | | | | | | | | | | | | |
| P62\|OS_0 | 840.000 | 305.097 | 305.117 | 305.117 | 305.117 | 305.117 | 305.186 | 305.254 | 305.374 | 305.404 | 305.404 | 305.404 |
| | 20.000 | -4.000 | -0.000 | 0.000 | -0.000 | -2.500 | | 2.500 | 0.120 | 2.000 | -0.000 | 0.000 |
| | | 3.750 | 0.000 | 3.250 | 0.000 | 2.750 | | 2.750 | 0.000 | 4.250 | 0.000 | 4.750 |
| * | | | | | | | | | | | | |
| P63\|OS_0 | 860.000 | 306.879 | 306.899 | 306.899 | 306.899 | 306.899 | 306.967 | 307.036 | 307.156 | 307.186 | 307.186 | 307.186 |
| | 12.654 | -4.000 | -0.000 | 0.000 | -0.000 | -2.500 | | 2.500 | 0.120 | 2.000 | -0.000 | 0.000 |
| | | 3.750 | 0.000 | 3.250 | 0.000 | 2.750 | | 2.750 | 0.000 | 4.250 | 0.000 | 4.750 |
| * | | | | | | | | | | | | |
| 0 | 872.654 | 307.977 | 307.997 | 307.997 | 307.997 | 307.997 | 308.066 | 308.134 | 308.254 | 308.284 | 308.284 | 308.284 |
| | 1.475 | -4.000 | -0.000 | 0.000 | -0.000 | -2.500 | | 2.500 | 0.120 | 2.000 | -0.000 | 0.000 |
| | | 3.750 | 0.000 | 3.250 | 0.000 | 2.750 | | 2.750 | 0.000 | 4.250 | 0.000 | 4.750 |
| * | | | | | | | | | | | | |
| 0 | 874.129 | 308.104 | 308.124 | 308.124 | 308.124 | 308.124 | 308.192 | 308.261 | 308.381 | 308.411 | 308.411 | 308.411 |
| | 5.871 | -4.000 | -0.000 | 0.000 | -0.000 | -2.500 | | 2.500 | 0.120 | 2.000 | -0.000 | 0.000 |
| | | 3.750 | 0.000 | 3.250 | 0.000 | 2.750 | | 2.750 | 0.000 | 4.250 | 0.000 | 4.750 |
| * | | | | | | | | | | | | |
| P64\|OS_0 | 880.000 | 308.649 | 308.669 | 308.669 | 308.669 | 308.669 | 308.693 | 308.717 | 308.837 | 308.867 | 308.867 | 308.867 |
| | 11.000 | -4.000 | -0.000 | 0.000 | -0.000 | -0.873 | | 0.873 | 0.120 | 2.000 | -0.000 | 0.000 |
| | | 3.750 | 0.000 | 3.250 | 0.000 | 2.750 | | 2.750 | 0.000 | 4.250 | 0.000 | 4.750 |
| * | | | | | | | | | | | | |
| P65\|OS_0 | 891.000 | 309.658 | 309.678 | 309.678 | 309.678 | 309.678 | 309.619 | 309.559 | 309.579 | 309.654 | 309.654 | 310.223 |
| | 0.446 | -4.000 | -0.000 | 0.000 | -0.000 | 2.177 | | -2.177 | 0.020 | 5.000 | -0.000 | 17.500 |
| | | 3.750 | 0.000 | 3.250 | 0.000 | 2.750 | | 2.750 | 0.000 | 4.250 | 0.000 | 7.503 |
| * | | | | | | | | | | | | |
| 0 | 891.446 | 309.699 | 309.719 | 309.719 | 309.719 | 309.719 | 309.656 | 309.593 | 309.613 | 309.688 | 309.688 | 310.268 |
| | 0.141 | -4.000 | -0.000 | 0.000 | -0.000 | 2.300 | | -2.300 | 0.020 | 5.000 | -0.000 | 17.468 |
| | | 3.750 | 0.000 | 3.250 | 0.000 | 2.750 | | 2.750 | 0.000 | 4.250 | 0.000 | 7.571 |

*

| | | | | |
|---|---|---|---|---|
| **468063** | | **004.2101** | **P.6.1** | |

```
0           891.587  309.712   309.732   309.732   309.732  309.732  309.668  309.603   309.623   309.698   309.698  310.282
              6.413   -4.000    -0.000     0.000    -0.000    2.339           -2.339     0.020     5.000    -0.000   17.458
                      3.750     0.000     3.250     0.000    2.750            2.750     0.000     4.250     0.000    7.593
*
P66|OS_0    898.000  310.287   310.307   310.307   310.307  310.307  310.194  310.081   310.101   310.176   310.176  310.589
              2.000   -4.000    -0.000     0.000    -0.000    4.117           -4.117     0.020     5.000    -0.000   17.000
                      3.750     0.000     3.250     0.000    2.750            2.750     0.000     4.250     0.000    6.679
*
0           900.000  310.463   310.483   310.483   310.483  310.483  310.355  310.226   310.346   310.376   310.376  310.376
              1.186   -4.000    -0.000     0.000    -0.000    4.671           -4.671     0.120     2.000    -0.000   -4.000
                      3.750     0.000     3.250     0.000    2.750            2.750     0.000     4.250     0.000    4.250
*
0           901.186  310.567   310.587   310.587   310.587  310.587  310.449  310.312   310.432   310.462   310.462  310.462
              8.814   -4.000    -0.000     0.000    -0.000    5.000           -5.000     0.120     2.000    -0.000   -4.000
                      3.750     0.000     3.250     0.000    2.750            2.750     0.000     4.250     0.000    4.250
*
P67|OS_0    910.000  311.418   311.334   311.334   311.274  311.274  311.136  310.999   311.119   311.149   311.149  311.149
              0.598    6.000    -0.000     6.000    -0.000    5.000           -5.000     0.120     2.000    -0.000   -4.000
                      5.147     0.000     3.750     0.000    2.750            2.750     0.000     4.250     0.000    4.250
*
0           910.598  311.215   311.279   311.279   311.319  311.319  311.182  311.044   311.164   311.194   311.194  311.194
              9.402   -4.000    -0.000    -4.000    -0.000    5.000           -5.000     0.120     2.000    -0.000   -4.000
                      5.368     0.000     3.750     0.000    2.750            2.750     0.000     4.250     0.000    4.250
*
P68|OS_0    920.000  311.977   311.977   311.977   312.017  312.017  311.879  311.742   311.862   311.892   311.892  311.892
             15.819   -4.000    -0.000    -4.000    -0.000    5.000           -5.000     0.120     2.000    -0.000   -4.000
                      3.750     0.000     3.750     0.000    2.750            2.750     0.000     4.250     0.000    4.250
*
0           935.819  313.074   313.074   313.074   313.114  313.114  312.976  312.839   312.959   312.989   312.989  312.989
              4.181   -4.000    -0.000    -4.000    -0.000    5.000           -5.000     0.120     2.000    -0.000   -4.000
                      3.750     0.000     3.750     0.000    2.750            2.750     0.000     4.250     0.000    4.250
*
P69|OS_0    940.000  313.326   313.326   313.326   313.366  313.366  313.250  313.133   313.253   313.283   313.283  313.283
              7.124   -4.000    -0.000    -4.000    -0.000    4.236           -4.236     0.120     2.000    -0.000   -4.000
                      3.750     0.000     3.750     0.000    2.750            2.750     0.000     4.250     0.000    4.250
*
0           947.124  313.742   313.742   313.742   313.782  313.782  313.701  313.620   313.740   313.770   313.770  313.770
             12.876   -4.000    -0.000    -4.000    -0.000    2.935           -2.935     0.120     2.000    -0.000   -4.000
                      3.750     0.000     3.750     0.000    2.750            2.750     0.000     4.250     0.000    4.250
*
P70|OS_0    960.000  315.425   314.443   314.443   314.483  314.483  314.467  314.451   314.571   314.601   314.601  314.601
              2.875   90.000    -0.000    -4.000    -0.000    0.583           -0.583     0.120     2.000    -0.000   -4.000
                      4.842     0.000     3.750     0.000    2.750            2.750     0.000     4.250     0.000    4.250
                                                                                                                        *
```

| | | | | |
|---|---|---|---|---|
| **468063** | | **004.2101** | **P.6.1** | |

```
0           962.875  314.556     314.611     314.611     314.631  314.631  314.629  314.627     314.747     314.777     314.777  314.777
              2.713   -4.000      -0.000      -4.000      -0.000    0.057             -0.057       0.120       2.000      -0.000   -4.000
                      4.618       0.000       3.250       0.000    2.750              2.750       0.000       4.250       0.000    4.250
*
0           965.588  314.630     314.747     314.747     314.767  314.767  314.779  314.791     314.911     314.941     314.941  314.941
             11.287   -4.000      -0.000      -4.000      -0.000   -0.438              0.438       0.120       2.000      -0.000   -4.000
                      6.178       0.000       3.250       0.000    2.750              2.750       0.000       4.250       0.000    4.250
*
0           976.875  315.289     315.309     315.309     315.329  315.329  315.398  315.467     315.587     315.617     315.617  315.617
              0.967   -4.000      -0.000      -4.000      -0.000   -2.500              2.500       0.120       2.000      -0.000   -4.000
                      3.750       0.000       3.250       0.000    2.750              2.750       0.000       4.250       0.000    4.250
*
0           977.842  315.343     315.363     315.363     315.383  315.383  315.451  315.520     315.640     315.670     315.670  315.670
              2.158   -4.000      -0.000      -4.000      -0.000   -2.500              2.500       0.120       2.000      -0.000   -4.000
                      3.750       0.000       3.250       0.000    2.750              2.750       0.000       4.250       0.000    4.250
*
P71|OS_0    980.000  315.481     315.501     315.501     315.501  315.501  315.570  315.638     315.758     315.788     315.788  315.788
             12.842   -4.000      -0.000       0.000      -0.000   -2.500              2.500       0.120       2.000      -0.000   -4.000
                      3.750       0.000       3.250       0.000    2.750              2.750       0.000       4.250       0.000    4.250
*
0           992.842  316.185     316.205     316.205     316.205  316.205  316.274  316.343     316.463     316.493     316.493  316.493
              2.410   -4.000      -0.000       0.000      -0.000   -2.500              2.500       0.120       2.000      -0.000   -4.000
                      3.750       0.000       3.250       0.000    2.750              2.750       0.000       4.250       0.000    4.250
*
0           995.252  316.317     316.337     316.337     316.337  316.337  316.406  316.475     316.595     316.625     316.625  316.625
              4.748   -4.000      -0.000       0.000      -0.000   -2.500              2.500       0.120       2.000      -0.000   -4.000
                      3.750       0.000       3.250       0.000    2.750              2.750       0.000       4.250       0.000    4.250
*
P72|OS_0   1000.000  316.575     316.595     316.595     316.595  316.595  316.664  316.733     316.853     316.883     316.883  316.883
              5.096   -4.000      -0.000       0.000      -0.000   -2.500              2.500       0.120       2.000      -0.000   -4.000
                      3.750       0.000       3.250       0.000    2.750              2.750       0.000       4.250       0.000    4.250
*
0          1005.096  316.846     316.866     316.866     316.866  316.866  316.934  317.003     317.123     317.153     317.153  317.153
             14.904   -4.000      -0.000       0.000      -0.000   -2.500              2.500       0.120       2.000      -0.000   -4.000
                      3.750       0.000       3.250       0.000    2.750              2.750       0.000       4.250       0.000    4.250
*
P73|OS_0   1020.000  317.593     317.622     317.622     317.622  317.622  317.690  317.759     317.879     317.909     317.909  317.909
              0.602   -4.000      -0.000       0.000      -0.000   -2.500              2.500       0.120       2.000      -0.000   -4.000
                      3.970       0.000       3.250       0.000    2.750              2.750       0.000       4.250       0.000    4.250
*
0          1020.602  317.622     317.651     317.651     317.651  317.651  317.720  317.789     317.809     317.839     317.839  317.839
             18.000   -4.000      -0.000       0.000      -0.000   -2.500              2.500       0.020       2.000      -0.000   -4.000
                      3.990       0.000       3.250       0.000    2.750              2.750       0.000       4.250       0.000    4.250
                                                                                                                                      *
```

| | | | | |
|---|---|---|---|---|
| **468063** | | **004.2101** | **P.6.1** | |

| | | | | | | | | | | | | |
|---|---|---|---|---|---|---|---|---|---|---|---|---|
| 0 | 1038.602 | 318.386 | 318.491 | 318.491 | 318.491 | 318.491 | 318.560 | 318.629 | 318.649 | 318.679 | 318.679 | 318.499 |
| | 1.398 | -4.000 | -0.000 | 0.000 | -0.000 | -2.500 | | 2.500 | 0.020 | 2.000 | -0.000 | -4.000 |
| | | 5.872 | 0.000 | 3.250 | 0.000 | 2.750 | | 2.750 | 0.000 | 4.250 | 0.000 | 8.733 |
| * | | | | | | | | | | | | |
| P74\|OS_0 | 1040.000 | 318.776 | 318.553 | 318.553 | 318.553 | 318.553 | 318.622 | 318.691 | 318.711 | 318.741 | 319.341 | 319.498 |
| | 10.000 | 8.500 | -0.000 | 0.000 | -0.000 | -2.500 | | 2.500 | 0.020 | 2.000 | 0.600 | 3.100 |
| | | 5.872 | 0.000 | 3.250 | 0.000 | 2.750 | | 2.750 | 0.000 | 4.250 | 0.000 | 9.331 |
| * | | | | | | | | | | | | |
| P75\|OS_0 | 1050.000 | 319.197 | 319.133 | 319.133 | 319.103 | 318.983 | 319.052 | 319.121 | 319.141 | 319.171 | 319.171 | 319.130 |
| | 8.841 | 5.000 | -0.000 | 2.000 | 0.120 | -2.500 | | 2.500 | 0.020 | 2.000 | -0.000 | -1.400 |
| | | 5.536 | 0.000 | 4.250 | 0.000 | 2.750 | | 2.750 | 0.000 | 4.250 | 0.000 | 7.150 |
| * | | | | | | | | | | | | |
| 0 | 1058.841 | 319.461 | 319.493 | 319.493 | 319.463 | 319.343 | 319.412 | 319.481 | 319.501 | 319.531 | 319.531 | 319.511 |
| | 1.159 | -4.000 | -0.000 | 2.000 | 0.120 | -2.500 | | 2.500 | 0.020 | 2.000 | -0.000 | -4.000 |
| | | 5.061 | 0.000 | 4.250 | 0.000 | 2.750 | | 2.750 | 0.000 | 4.250 | 0.000 | 4.750 |
| * | | | | | | | | | | | | |
| P76\|OS_0 | 1060.000 | 319.652 | 319.539 | 319.539 | 319.509 | 319.389 | 319.458 | 319.527 | 319.547 | 319.577 | 319.577 | 319.557 |
| | 2.636 | 15.000 | -0.000 | 2.000 | 0.120 | -2.500 | | 2.500 | 0.020 | 2.000 | -0.000 | -4.000 |
| | | 5.004 | 0.000 | 4.250 | 0.000 | 2.750 | | 2.750 | 0.000 | 4.250 | 0.000 | 4.750 |
| * | | | | | | | | | | | | |
| 0 | 1062.636 | 319.617 | 319.642 | 319.642 | 319.612 | 319.492 | 319.561 | 319.630 | 319.650 | 319.680 | 319.680 | 319.660 |
| | 7.364 | -4.000 | -0.000 | 2.000 | 0.120 | -2.500 | | 2.500 | 0.020 | 2.000 | -0.000 | -4.000 |
| | | 4.881 | 0.000 | 4.250 | 0.000 | 2.750 | | 2.750 | 0.000 | 4.250 | 0.000 | 4.750 |
| * | | | | | | | | | | | | |
| P77\|OS_0 | 1070.000 | 320.501 | 319.945 | 319.945 | 319.808 | 319.808 | 319.840 | 319.873 | 319.893 | 319.923 | 319.923 | 319.903 |
| | 6.636 | 21.000 | -0.000 | 8.000 | -0.000 | -1.185 | | 1.185 | 0.020 | 2.000 | -0.000 | -4.000 |
| | | 7.113 | 0.000 | 4.465 | 0.000 | 2.750 | | 2.750 | 0.000 | 4.250 | 0.000 | 4.750 |
| * | | | | | | | | | | | | |
| 0 | 1076.636 | 320.127 | 320.127 | 320.127 | 320.101 | 320.081 | 320.081 | 320.081 | 320.101 | 320.131 | 320.131 | 320.089 |
| | 0.205 | -4.000 | -0.000 | 2.000 | 0.020 | 0.000 | | -0.000 | 0.020 | 2.000 | -0.000 | -4.000 |
| | | 4.050 | 0.000 | 4.050 | 0.000 | 2.750 | | 2.750 | 0.000 | 4.250 | 0.000 | 5.296 |
| * | | | | | | | | | | | | |
| 0 | 1076.841 | 320.135 | 320.135 | 320.135 | 320.109 | 320.089 | 320.088 | 320.087 | 320.107 | 320.137 | 320.137 | 320.096 |
| | 9.159 | -4.000 | -0.000 | 2.000 | 0.020 | 0.037 | | -0.037 | 0.020 | 2.000 | -0.000 | -4.000 |
| | | 4.049 | 0.000 | 4.049 | 0.000 | 2.750 | | 2.750 | 0.000 | 4.250 | 0.000 | 5.289 |
| * | | | | | | | | | | | | |
| P78\|OS_0 | 1086.000 | 320.851 | 320.555 | 320.555 | 320.469 | 320.449 | 320.403 | 320.357 | 320.377 | 320.407 | 320.407 | 320.387 |
| | 4.636 | 13.000 | -0.000 | 6.000 | 0.020 | 1.672 | | -1.672 | 0.020 | 2.000 | -0.000 | -4.000 |
| | | 6.467 | 0.000 | 4.188 | 0.000 | 2.750 | | 2.750 | 0.000 | 4.250 | 0.000 | 4.750 |
| * | | | | | | | | | | | | |
| 0 | 1090.636 | 320.639 | 320.674 | 320.674 | 320.643 | 320.623 | 320.554 | 320.486 | 320.506 | 320.536 | 320.536 | 320.516 |
| | 5.364 | -4.000 | -0.000 | 2.000 | 0.020 | 2.500 | | -2.500 | 0.020 | 2.000 | -0.000 | -4.000 |
| | | 5.190 | 0.000 | 4.308 | 0.000 | 2.750 | | 2.750 | 0.000 | 4.250 | 0.000 | 4.750 |
| | | | | | | | | | | | | * |

| | | | | |
|---|---|---|---|---|
| **468063** | | **004.2101** | **P.6.1** | |

| | | | | | | | | | | | |
|---|---|---|---|---|---|---|---|---|---|---|---|
| P79\|OS_0 | 1096.000 | 320.941 | 320.941 | 320.941 | 320.912 | 320.792 | 320.723 | 320.654 | 320.674 | 320.704 | 320.704 | 321.030 |
| | 14.693 | -4.000 | -0.000 | 2.000 | 0.120 | 2.500 | | -2.500 | 0.020 | 2.000 | -0.000 | 5.750 |
| | | 4.197 | 0.000 | 4.197 | 0.000 | 2.750 | | 2.750 | 0.000 | 4.250 | 0.000 | 9.912 |
| * | | | | | | | | | | | | |
| 0 | 1110.693 | 321.252 | 321.252 | 321.252 | 321.240 | 321.220 | 321.151 | 321.082 | 321.102 | 321.132 | 321.132 | 320.896 |
| | 3.801 | -4.000 | -0.000 | 2.000 | 0.020 | 2.500 | | -2.500 | 0.020 | 2.000 | -0.000 | -4.000 |
| | | 3.350 | 0.000 | 3.350 | 0.000 | 2.750 | | 2.750 | 0.000 | 4.250 | 0.000 | 10.156 |
| * | | | | | | | | | | | | |
| 0 | 1114.493 | 321.260 | 321.354 | 321.354 | 321.342 | 321.322 | 321.253 | 321.184 | 321.204 | 321.287 | 321.287 | 321.866 |
| | 0.507 | -4.000 | -0.000 | 2.000 | 0.020 | 2.500 | | -2.500 | 0.020 | 5.530 | -0.000 | 9.456 |
| | | 5.694 | 0.000 | 3.350 | 0.000 | 2.750 | | 2.750 | 0.000 | 4.250 | 0.000 | 10.370 |
| * | | | | | | | | | | | | |
| P80\|OS_0 | 1115.000 | 321.274 | 321.367 | 321.367 | 321.355 | 321.335 | 321.267 | 321.198 | 321.218 | 321.308 | 321.308 | 322.000 |
| | 6.335 | -4.000 | -0.000 | 2.000 | 0.020 | 2.500 | | -2.500 | 0.020 | 6.000 | -0.000 | 11.250 |
| | | 5.695 | 0.000 | 3.350 | 0.000 | 2.750 | | 2.750 | 0.000 | 4.250 | 0.000 | 10.398 |
| * | | | | | | | | | | | | |
| 0 | 1121.335 | 321.510 | 321.588 | 321.588 | 321.565 | 321.503 | 321.434 | 321.365 | 321.428 | 321.470 | 321.598 | 321.727 |
| | 8.665 | -4.000 | -0.000 | 2.000 | 0.062 | 2.500 | | -2.500 | 0.062 | 3.466 | 0.128 | 7.343 |
| | | 5.854 | 0.000 | 3.897 | 0.000 | 2.750 | | 2.750 | 0.000 | 3.982 | 0.000 | 5.740 |
| * | | | | | | | | | | | | |
| P81\|OS_0 | 1130.000 | 321.841 | 321.854 | 321.854 | 321.827 | 321.707 | 321.638 | 321.570 | 321.690 | 321.690 | 321.992 | 322.020 |
| | 15.000 | -4.000 | -0.000 | 2.000 | 0.120 | 2.500 | | -2.500 | 0.120 | 0.000 | 0.302 | 2.000 |
| | | 4.387 | 0.000 | 4.070 | 0.000 | 2.750 | | 2.750 | 0.000 | 7.050 | 0.000 | 8.483 |
| * | | | | | | | | | | | | |
| P82\|OS_0 | 1145.000 | 321.690 | 321.970 | 321.970 | 321.962 | 321.942 | 321.874 | 321.805 | 321.825 | 321.827 | 321.827 | 321.857 |
| | 7.878 | -7.300 | -0.000 | 0.500 | 0.020 | 2.500 | | -2.500 | 0.020 | 2.000 | -0.000 | 2.000 |
| | | 8.087 | 0.000 | 4.250 | 0.000 | 2.750 | | 2.750 | 0.000 | 2.840 | 0.000 | 4.356 |
| * | | | | | | | | | | | | |
| 0 | 1152.878 | 322.031 | 322.056 | 322.056 | 322.026 | 322.006 | 321.937 | 321.868 | 321.888 | 321.918 | 321.918 | 321.741 |
| | 2.122 | -4.000 | -0.000 | 2.000 | 0.020 | 2.500 | | -2.500 | 0.020 | 2.000 | -0.000 | -4.000 |
| | | 4.877 | 0.000 | 4.250 | 0.000 | 2.750 | | 2.750 | 0.000 | 4.250 | 0.000 | 8.692 |
| * | | | | | | | | | | | | |
| P83\|OS_0 | 1155.000 | 321.992 | 322.066 | 322.066 | 322.036 | 322.016 | 321.947 | 321.878 | 321.898 | 321.928 | 321.928 | 322.062 |
| | 14.759 | -3.400 | -0.000 | 2.000 | 0.020 | 2.500 | | -2.500 | 0.020 | 2.000 | -0.000 | 3.200 |
| | | 6.432 | 0.000 | 4.250 | 0.000 | 2.750 | | 2.750 | 0.000 | 4.250 | 0.000 | 8.421 |
| * | | | | | | | | | | | | |
| 0 | 1169.759 | 322.261 | 322.052 | 322.052 | 322.022 | 322.002 | 321.934 | 321.865 | 321.983 | 322.013 | 322.013 | 322.063 |
| | 0.241 | 5.023 | -0.000 | 2.000 | 0.020 | 2.500 | | -2.500 | 0.118 | 2.000 | -0.000 | 1.626 |
| | | 8.402 | 0.000 | 4.250 | 0.000 | 2.750 | | 2.750 | 0.000 | 4.250 | 0.000 | 7.306 |
| * | | | | | | | | | | | | |
| P84\|OS_0 | 1170.000 | 322.265 | 322.051 | 322.051 | 322.021 | 322.001 | 321.932 | 321.863 | 321.983 | 322.013 | 322.013 | 322.062 |
| | 6.223 | 5.160 | -0.000 | 2.000 | 0.020 | 2.500 | | -2.500 | 0.120 | 2.000 | -0.000 | 1.600 |
| | | 8.407 | 0.000 | 4.250 | 0.000 | 2.750 | | 2.750 | 0.000 | 4.250 | 0.000 | 7.290 |

*

| | | | | | | | | | | | | |
|---|---|---|---|---|---|---|---|---|---|---|---|---|
| 0 | 1176.223 | 322.034 | 322.015 | 322.015 | 321.985 | 321.965 | 321.896 | 321.827 | 321.885 | 321.934 | 321.934 | 322.071 |
| | 3.777 | 2.896 | -0.000 | 2.000 | 0.020 | 2.500 | | -2.500 | 0.058 | 3.301 | -0.000 | 5.168 |
| | | 4.915 | 0.000 | 4.250 | 0.000 | 2.750 | | 2.750 | 0.000 | 4.250 | 0.000 | 6.893 |
| * | | | | | | | | | | | | |
| P85\|OS_0 | 1180.000 | 322.185 | 321.955 | 321.955 | 321.925 | 321.905 | 321.874 | 321.843 | 321.863 | 321.938 | 321.938 | 322.063 |
| | 0.967 | 4.500 | -0.000 | 2.000 | 0.020 | 1.129 | | -1.129 | 0.020 | 5.000 | -0.000 | 7.750 |
| | | 9.374 | 0.000 | 4.250 | 0.000 | 2.750 | | 2.750 | 0.000 | 4.250 | 0.000 | 5.861 |
| * | | | | | | | | | | | | |
| 0 | 1180.967 | 322.130 | 321.938 | 321.938 | 321.910 | 321.890 | 321.868 | 321.847 | 321.867 | 321.936 | 321.936 | 322.029 |
| | 6.090 | 3.746 | -0.000 | 1.863 | 0.020 | 0.778 | | -0.778 | 0.020 | 4.589 | -0.000 | 6.140 |
| | | 9.374 | 0.000 | 4.250 | 0.000 | 2.750 | | 2.750 | 0.000 | 4.250 | 0.000 | 5.774 |
| * | | | | | | | | | | | | |
| 0 | 1187.057 | 321.759 | 321.787 | 321.787 | 321.772 | 321.752 | 321.792 | 321.831 | 321.851 | 321.881 | 321.881 | 321.842 |
| | 0.894 | -1.000 | -0.000 | 1.000 | 0.020 | -1.432 | | 1.432 | 0.020 | 2.000 | -0.000 | -4.000 |
| | | 7.095 | 0.000 | 4.250 | 0.000 | 2.750 | | 2.750 | 0.000 | 4.250 | 0.000 | 5.228 |
| * | | | | | | | | | | | | |
| 0 | 1187.952 | 321.805 | 321.860 | 321.860 | 321.845 | 321.725 | 321.773 | 321.822 | 321.842 | 321.872 | 321.872 | 321.813 |
| | 2.048 | -2.000 | -0.000 | 1.000 | 0.120 | -1.757 | | 1.757 | 0.020 | 2.000 | -0.000 | -4.000 |
| | | 7.004 | 0.000 | 4.250 | 0.000 | 2.750 | | 2.750 | 0.000 | 4.250 | 0.000 | 5.717 |
| * | | | | | | | | | | | | |
| P86\|OS_0 | 1190.000 | 321.735 | 321.784 | 321.784 | 321.776 | 321.656 | 321.725 | 321.794 | 321.814 | 321.889 | 321.889 | 322.177 |
| | 2.560 | -2.000 | -0.000 | 0.500 | 0.120 | -2.500 | | 2.500 | 0.020 | 5.000 | -0.000 | 8.900 |
| | | 6.697 | 0.000 | 4.250 | 0.000 | 2.750 | | 2.750 | 0.000 | 4.250 | 0.000 | 7.492 |
| * | | | | | | | | | | | | |
| 0 | 1192.560 | 321.554 | 321.628 | 321.628 | 321.598 | 321.578 | 321.651 | 321.725 | 321.845 | 321.920 | 321.920 | 321.775 |
| | 7.440 | -4.000 | -0.000 | 2.000 | 0.020 | -2.683 | | 2.683 | 0.120 | 5.000 | -0.000 | -4.000 |
| | | 6.096 | 0.000 | 4.250 | 0.000 | 2.750 | | 2.750 | 0.000 | 4.250 | 0.000 | 7.870 |
| * | | | | | | | | | | | | |
| 0 | 1200.000 | 321.257 | 321.316 | 321.316 | 321.286 | 321.266 | 321.355 | 321.443 | 321.563 | 321.638 | 321.638 | 321.431 |
| | 3.000 | -4.000 | -0.000 | 2.000 | 0.020 | -3.214 | | 3.214 | 0.120 | 5.000 | -0.000 | -4.000 |
| | | 5.725 | 0.000 | 4.250 | 0.000 | 2.750 | | 2.750 | 0.000 | 4.250 | 0.000 | 9.428 |
| * | | | | | | | | | | | | |
| P87\|OS_0 | 1203.000 | 321.142 | 321.234 | 321.234 | 321.226 | 321.106 | 321.200 | 321.295 | 321.295 | 321.370 | 321.370 | 321.943 |
| | 8.000 | -6.000 | -0.000 | 0.500 | 0.120 | -3.429 | | 3.429 | -0.000 | 5.000 | -0.000 | 8.650 |
| | | 5.771 | 0.000 | 4.250 | 0.000 | 2.750 | | 2.750 | 0.000 | 4.250 | 0.000 | 10.874 |
| * | | | | | | | | | | | | |
| P88\|OS_0 | 1211.000 | 320.587 | 320.587 | 320.587 | 320.581 | 320.581 | 320.691 | 320.801 | 320.821 | 320.851 | 322.551 | 322.551 |
| | 3.383 | 2.000 | -0.000 | 2.000 | -0.000 | -4.000 | | 4.000 | 0.020 | 2.000 | 1.700 | 0.000 |
| | | 3.065 | 0.000 | 3.065 | 0.000 | 2.750 | | 2.750 | 0.000 | 4.250 | 0.000 | 4.550 |
| * | | | | | | | | | | | | |
| 0 | 1214.383 | 320.291 | 320.291 | 320.291 | 320.333 | 320.333 | 320.433 | 320.532 | 320.532 | 320.562 | 320.562 | 320.550 |
| | 2.302 | -4.000 | -0.000 | -4.000 | -0.000 | -3.624 | | 3.624 | -0.000 | 2.000 | -0.000 | -4.000 |
| | | 3.803 | 0.000 | 3.803 | 0.000 | 2.750 | | 2.750 | 0.000 | 4.250 | 0.000 | 4.550 |

*

| | | | | |
|---|---|---|---|---|
| **468063** | | **004.2101** | **P.6.1** | |

| | | | | | | | | | | | | |
|---|---|---|---|---|---|---|---|---|---|---|---|---|
| 0 | 1216.685 | 320.098 | 320.098 | 320.098 | 320.150 | 320.150 | 320.243 | 320.335 | 320.335 | 320.365 | 320.365 | 320.306 |
| | 1.937 | -4.000 | -0.000 | -4.000 | -0.000 | -3.368 | | 3.368 | -0.000 | 2.000 | -0.000 | -4.000 |
| | | 4.039 | 0.000 | 4.039 | 0.000 | 2.750 | | 2.750 | 0.000 | 4.250 | 0.000 | 5.722 |
| * | | | | | | | | | | | | |
| 0 | 1218.622 | 319.937 | 319.937 | 319.937 | 319.991 | 319.991 | 320.077 | 320.164 | 320.164 | 320.194 | 320.194 | 320.049 |
| | 0.369 | -4.000 | -0.000 | -4.000 | -0.000 | -3.153 | | 3.153 | -0.000 | 2.000 | -0.000 | -4.000 |
| | | 4.083 | 0.000 | 4.083 | 0.000 | 2.750 | | 2.750 | 0.000 | 4.250 | 0.000 | 7.873 |
| * | | | | | | | | | | | | |
| 0 | 1218.991 | 319.907 | 319.907 | 319.907 | 319.960 | 319.960 | 320.046 | 320.132 | 320.132 | 320.162 | 320.162 | 320.017 |
| | 1.009 | -4.000 | -0.000 | -4.000 | -0.000 | -3.112 | | 3.112 | -0.000 | 2.000 | -0.000 | -4.000 |
| | | 4.077 | 0.000 | 4.077 | 0.000 | 2.750 | | 2.750 | 0.000 | 4.250 | 0.000 | 7.874 |
| * | | | | | | | | | | | | |
| P89\|OS_0 | 1220.000 | 319.904 | 319.904 | 319.904 | 319.878 | 319.878 | 319.960 | 320.043 | 320.043 | 320.193 | 320.193 | 320.664 |
| | 7.378 | 2.000 | -0.000 | 2.000 | -0.000 | -3.000 | | 3.000 | -0.000 | 10.000 | -0.000 | 13.000 |
| | | 4.061 | 0.000 | 4.061 | 0.000 | 2.750 | | 2.750 | 0.000 | 4.250 | 0.000 | 7.879 |
| * | | | | | | | | | | | | |
| 0 | 1227.378 | 319.316 | 319.316 | 319.316 | 319.321 | 319.321 | 319.331 | 319.338 | 319.338 | 319.338 | 319.338 | 319.338 |
| | 5.614 | -1.407 | -0.000 | -1.407 | -0.000 | -0.295 | | 0.295 | -0.000 | 5.457 | -0.000 | 3.346 |
| | | 4.017 | 0.000 | 4.017 | 0.000 | 3.710 | | 2.141 | 0.000 | 2.141 | 0.000 | 2.141 |
| * | | | | | | | | | | | | |
| 0 | 1232.991 | 318.839 | 318.839 | 318.839 | 318.939 | 318.939 | 318.874 | 318.825 | 318.825 | 318.838 | 318.838 | 318.838 |
| | 2.009 | -4.000 | -0.000 | -4.000 | -0.000 | 1.763 | | -1.763 | -0.000 | 2.000 | -0.000 | -4.000 |
| | | 6.158 | 0.000 | 6.158 | 0.000 | 3.671 | | 2.769 | 0.000 | 3.400 | 0.000 | 3.400 |
| * | | | | | | | | | | | | |
| P90\|OS_0 | 1235.000 | 319.087 | 319.087 | 319.087 | 318.839 | 318.809 | 318.721 | 318.648 | 318.678 | 318.663 | 318.663 | 318.663 |
| | 1.000 | -4.000 | -0.000 | 9.500 | 0.030 | 2.500 | | -2.500 | 0.030 | -1.000 | -0.000 | -4.000 |
| | | 6.147 | 0.000 | 6.147 | 0.000 | 3.545 | | 2.896 | 0.000 | 4.465 | 0.000 | 4.465 |
| * | | | | | | | | | | | | |
| 0 | 1236.000 | 318.734 | 318.734 | 318.734 | 318.734 | 318.734 | 318.646 | 318.573 | 318.693 | 318.723 | 318.723 | 318.723 |
| | 4.000 | -4.000 | -0.000 | -4.000 | -0.000 | 2.500 | | -2.500 | 0.120 | 2.000 | -0.000 | -4.000 |
| | | 3.494 | 0.000 | 3.494 | 0.000 | 3.494 | | 2.954 | 0.000 | 4.476 | 0.000 | 4.476 |
| * | | | | | | | | | | | | |
| 0 | 1240.000 | 318.448 | 318.448 | 318.448 | 318.448 | 318.448 | 318.362 | 318.282 | 318.402 | 318.428 | 318.428 | 318.428 |
| | 8.000 | -4.000 | -0.000 | -4.000 | -0.000 | 2.500 | | -2.500 | 0.120 | 2.000 | -0.000 | -4.000 |
| | | 3.452 | 0.000 | 3.452 | 0.000 | 3.443 | | 3.215 | 0.000 | 4.498 | 0.000 | 4.498 |
| * | | | | | | | | | | | | |
| P91\|OS_0 | 1248.000 | 317.944 | 317.944 | 317.944 | 317.939 | 317.939 | 317.858 | 317.784 | 317.904 | 317.928 | 317.928 | 317.928 |
| | 0.721 | -4.000 | -0.000 | 2.500 | -0.000 | 2.500 | | -2.500 | 0.120 | 2.000 | -0.000 | -4.000 |
| | | 3.461 | 0.000 | 3.461 | 0.000 | 3.239 | | 2.961 | 0.000 | 4.162 | 0.000 | 4.162 |
| * | | | | | | | | | | | | |
| 0 | 1248.721 | 317.901 | 317.901 | 317.901 | 317.897 | 317.897 | 317.817 | 317.743 | 317.863 | 317.887 | 317.887 | 317.887 |
| | 4.587 | -4.000 | -0.000 | 1.617 | -0.000 | 2.500 | | -2.500 | 0.120 | 2.000 | -0.000 | -4.000 |
| | | 3.469 | 0.000 | 3.469 | 0.000 | 3.210 | | 2.934 | 0.000 | 4.135 | 0.000 | 4.135 |

*

| | | | | |
|---|---|---|---|---|
| **468063** | | **004.2101** | **P.6.1** | |

| | | | | | | | | | | | | |
|---|---|---|---|---|---|---|---|---|---|---|---|---|
| 0 | 1253.308 | 317.609 | 317.609 | 317.609 | 317.631 | 317.631 | 317.556 | 317.487 | 317.607 | 317.631 | 317.631 | 317.631 |
| | 3.066 | -4.000 | -0.000 | -4.000 | -0.000 | 2.500 | | -2.500 | 0.120 | 2.000 | -0.000 | -4.000 |
| | | 3.541 | 0.000 | 3.541 | 0.000 | 2.995 | | 2.795 | 0.000 | 3.995 | 0.000 | 3.995 |
| * | | | | | | | | | | | | |
| 0 | 1256.374 | 317.424 | 317.424 | 317.424 | 317.454 | 317.454 | 317.382 | 317.314 | 317.434 | 317.458 | 317.458 | 317.458 |
| | 3.626 | -4.000 | -0.000 | -4.000 | -0.000 | 2.500 | | -2.500 | 0.120 | 2.000 | -0.000 | -4.000 |
| | | 3.600 | 0.000 | 3.600 | 0.000 | 2.856 | | 2.751 | 0.000 | 3.951 | 0.000 | 3.951 |
| * | | | | | | | | | | | | |
| P92\|OS_0 | 1260.000 | 317.196 | 317.196 | 317.196 | 317.236 | 317.236 | 317.167 | 317.099 | 317.219 | 317.243 | 317.243 | 317.243 |
| | 9.246 | -4.000 | -0.000 | -4.000 | -0.000 | 2.500 | | -2.500 | 0.120 | 2.000 | -0.000 | -4.000 |
| | | 3.765 | 0.000 | 3.765 | 0.000 | 2.763 | | 2.750 | 0.000 | 3.950 | 0.000 | 3.950 |
| * | | | | | | | | | | | | |
| 0 | 1269.246 | 316.554 | 316.554 | 316.554 | 316.602 | 316.602 | 316.534 | 316.465 | 316.585 | 316.609 | 316.609 | 316.538 |
| | 3.754 | -4.000 | -0.000 | -4.000 | -0.000 | 2.500 | | -2.500 | 0.120 | 2.000 | -0.000 | -4.000 |
| | | 3.949 | 0.000 | 3.949 | 0.000 | 2.750 | | 2.750 | 0.000 | 3.950 | 0.000 | 5.736 |
| * | | | | | | | | | | | | |
| 0 | 1273.000 | 316.265 | 316.265 | 316.265 | 316.320 | 316.320 | 316.242 | 316.163 | 316.283 | 316.307 | 316.307 | 316.151 |
| | 2.000 | -4.000 | -0.000 | -4.000 | -0.000 | 2.865 | | -2.865 | 0.120 | 2.000 | -0.000 | -4.000 |
| | | 4.126 | 0.000 | 4.126 | 0.000 | 2.750 | | 2.750 | 0.000 | 3.950 | 0.000 | 7.856 |
| * | | | | | | | | | | | | |
| P93\|OS_0 | 1275.000 | 316.312 | 316.312 | 316.312 | 316.162 | 316.162 | 316.078 | 315.994 | 315.994 | 316.090 | 316.090 | 316.605 |
| | 5.000 | 4.000 | -0.000 | 10.000 | -0.000 | 3.059 | | -3.059 | -0.000 | 8.000 | -0.000 | 12.080 |
| | | 4.254 | 0.000 | 4.254 | 0.000 | 2.750 | | 2.750 | 0.000 | 3.950 | 0.000 | 8.213 |
| * | | | | | | | | | | | | |
| 0 | 1280.000 | 315.721 | 315.721 | 315.721 | 315.741 | 315.741 | 315.643 | 315.546 | 315.666 | 315.690 | 315.690 | 315.653 |
| | 8.000 | -4.000 | -0.000 | -4.000 | -0.000 | 3.546 | | -3.546 | 0.120 | 2.000 | -0.000 | -4.000 |
| | | 3.250 | 0.000 | 3.250 | 0.000 | 2.750 | | 2.750 | 0.000 | 3.950 | 0.000 | 4.874 |
| * | | | | | | | | | | | | |
| P94\|OS_0 | 1288.000 | 314.972 | 314.972 | 314.972 | 314.992 | 314.992 | 314.873 | 314.755 | 314.875 | 314.899 | 314.899 | 314.899 |
| | 1.281 | -4.000 | -0.000 | -4.000 | -0.000 | 4.323 | | -4.323 | 0.120 | 2.000 | -0.000 | -4.000 |
| | | 3.250 | 0.000 | 3.250 | 0.000 | 2.750 | | 2.750 | 0.000 | 3.950 | 0.000 | 3.950 |
| * | | | | | | | | | | | | |
| 0 | 1289.281 | 314.844 | 314.844 | 314.844 | 314.864 | 314.864 | 314.742 | 314.619 | 314.739 | 314.763 | 314.763 | 314.763 |
| | 5.677 | -4.000 | -0.000 | -4.000 | -0.000 | 4.448 | | -4.448 | 0.120 | 2.000 | -0.000 | -4.000 |
| | | 3.250 | 0.000 | 3.250 | 0.000 | 2.750 | | 2.750 | 0.000 | 3.950 | 0.000 | 3.950 |
| * | | | | | | | | | | | | |
| 0 | 1294.958 | 314.270 | 314.270 | 314.270 | 314.290 | 314.290 | 314.153 | 314.015 | 314.135 | 314.159 | 314.159 | 314.159 |
| | 5.042 | -4.000 | -0.000 | -4.000 | -0.000 | 5.000 | | -5.000 | 0.120 | 2.000 | -0.000 | -4.000 |
| | | 3.250 | 0.000 | 3.250 | 0.000 | 2.750 | | 2.750 | 0.000 | 3.950 | 0.000 | 3.950 |
| * | | | | | | | | | | | | |
| P95\|OS_0 | 1300.000 | 313.747 | 313.747 | 313.747 | 313.767 | 313.767 | 313.630 | 313.492 | 313.612 | 313.636 | 313.636 | 313.636 |
| | 1.697 | -4.000 | -0.000 | -4.000 | -0.000 | 5.000 | | -5.000 | 0.120 | 2.000 | -0.000 | -4.000 |
| | | 3.250 | 0.000 | 3.250 | 0.000 | 2.750 | | 2.750 | 0.000 | 3.950 | 0.000 | 3.950 |

*

| | | | | |
|---|---|---|---|---|
| **468063** | | **004.2101** | **P.6.1** | |

| | | | | | | | | | | | | |
|---|---|---|---|---|---|---|---|---|---|---|---|---|
| 0 | 1301.697 | 313.571 | 313.571 | 313.571 | 313.591 | 313.591 | 313.453 | 313.316 | 313.436 | 313.460 | 313.460 | 313.460 |
| | 9.361 | -4.000 | -0.000 | -4.000 | -0.000 | 5.000 | | -5.000 | 0.120 | 2.000 | -0.000 | -4.000 |
| | | 3.250 | 0.000 | 3.250 | 0.000 | 2.750 | | 2.750 | 0.000 | 3.950 | 0.000 | 3.950 |
| * | | | | | | | | | | | | |
| 0 | 1311.058 | 312.600 | 312.600 | 312.600 | 312.620 | 312.620 | 312.482 | 312.345 | 312.465 | 312.489 | 312.489 | 312.489 |
| | 5.688 | -4.000 | -0.000 | -4.000 | -0.000 | 5.000 | | -5.000 | 0.120 | 2.000 | -0.000 | -4.000 |
| | | 3.250 | 0.000 | 3.250 | 0.000 | 2.750 | | 2.750 | 0.000 | 3.950 | 0.000 | 3.950 |
| * | | | | | | | | | | | | |
| 0 | 1316.745 | 312.023 | 312.023 | 312.023 | 312.043 | 312.043 | 311.906 | 311.768 | 311.888 | 311.912 | 311.912 | 311.912 |
| | 3.255 | -4.000 | -0.000 | -4.000 | -0.000 | 5.000 | | -5.000 | 0.120 | 2.000 | -0.000 | -4.000 |
| | | 3.250 | 0.000 | 3.250 | 0.000 | 2.750 | | 2.750 | 0.000 | 3.950 | 0.000 | 3.950 |
| * | | | | | | | | | | | | |
| P96\|OS_0 | 1320.000 | 311.689 | 311.689 | 311.689 | 311.709 | 311.709 | 311.589 | 311.468 | 311.588 | 311.612 | 311.612 | 311.612 |
| | 8.000 | -4.000 | -0.000 | -4.000 | -0.000 | 4.388 | | -4.388 | 0.120 | 2.000 | -0.000 | -4.000 |
| | | 3.250 | 0.000 | 3.250 | 0.000 | 2.750 | | 2.750 | 0.000 | 3.950 | 0.000 | 3.950 |
| * | | | | | | | | | | | | |
| P97\|OS_0 | 1328.000 | 310.563 | 310.906 | 310.906 | 310.926 | 310.926 | 310.847 | 310.768 | 310.888 | 310.912 | 310.912 | 310.912 |
| | 4.296 | -9.100 | -0.000 | -4.000 | -0.000 | 2.885 | | -2.885 | 0.120 | 2.000 | -0.000 | -4.000 |
| | | 7.018 | 0.000 | 3.250 | 0.000 | 2.750 | | 2.750 | 0.000 | 3.950 | 0.000 | 3.950 |
| * | | | | | | | | | | | | |
| 0 | 1332.296 | 310.408 | 310.508 | 310.508 | 310.528 | 310.528 | 310.471 | 310.414 | 310.534 | 310.558 | 310.558 | 310.558 |
| | 2.704 | -4.000 | -0.000 | -4.000 | -0.000 | 2.077 | | -2.077 | 0.120 | 2.000 | -0.000 | -4.000 |
| | | 5.752 | 0.000 | 3.250 | 0.000 | 2.750 | | 2.750 | 0.000 | 3.950 | 0.000 | 3.950 |
| * | | | | | | | | | | | | |
| P97A\|OS_0 | 1335.000 | 310.276 | 310.283 | 310.283 | 310.286 | 310.286 | 310.243 | 310.200 | 310.320 | 310.344 | 310.344 | 310.344 |
| | 0.140 | -0.500 | -0.000 | -0.500 | -0.000 | 1.569 | | -1.569 | 0.120 | 2.000 | -0.000 | -4.000 |
| | | 4.822 | 0.000 | 3.250 | 0.000 | 2.750 | | 2.750 | 0.000 | 3.950 | 0.000 | 3.950 |
| * | | | | | | | | | | | | |
| 0 | 1335.140 | 310.217 | 310.263 | 310.263 | 310.274 | 310.274 | 310.231 | 310.189 | 310.309 | 310.333 | 310.333 | 310.333 |
| | 4.860 | -3.028 | -0.000 | -2.056 | -0.000 | 1.543 | | -1.543 | 0.120 | 2.000 | -0.000 | -4.000 |
| | | 4.773 | 0.000 | 3.250 | 0.000 | 2.750 | | 2.750 | 0.000 | 3.950 | 0.000 | 3.950 |
| * | | | | | | | | | | | | |
| 0 | 1340.000 | 309.810 | 309.834 | 309.834 | 309.854 | 309.854 | 309.837 | 309.820 | 309.940 | 309.964 | 309.964 | 309.963 |
| | 3.498 | -4.000 | -0.000 | -4.000 | -0.000 | 0.629 | | -0.629 | 0.120 | 2.000 | -0.000 | -4.000 |
| | | 3.851 | 0.000 | 3.250 | 0.000 | 2.750 | | 2.750 | 0.000 | 3.950 | 0.000 | 3.955 |
| * | | | | | | | | | | | | |
| 0 | 1343.498 | 309.559 | 309.559 | 309.559 | 309.565 | 309.565 | 309.566 | 309.566 | 309.636 | 309.696 | 309.696 | 309.740 |
| | 3.502 | -0.003 | -0.000 | -2.001 | -0.000 | -0.028 | | 0.028 | 0.070 | 4.998 | -0.000 | 5.493 |
| | | 3.576 | 0.000 | 3.055 | 0.000 | 2.750 | | 2.750 | 0.000 | 3.950 | 0.000 | 4.745 |
| * | | | | | | | | | | | | |
| P98\|OS_0 | 1347.000 | 309.293 | 309.280 | 309.280 | 309.280 | 309.280 | 309.299 | 309.318 | 309.338 | 309.434 | 309.434 | 309.798 |
| | 1.920 | 4.000 | -0.000 | 0.000 | -0.000 | -0.687 | | 0.687 | 0.020 | 8.000 | -0.000 | 15.000 |
| | | 3.375 | 0.000 | 3.050 | 0.000 | 2.750 | | 2.750 | 0.000 | 3.950 | 0.000 | 6.377 |

*

```
0          1348.920  309.110    309.115    309.115    309.124  309.124  309.153  309.182    309.202    309.241    309.241  309.242
              0.523   -2.286     -0.000     -3.143     -0.000   -1.048            1.048      0.020      3.285     -0.000    0.070
                      3.279      0.000      3.050      0.000    2.750            2.750      0.000      3.950      0.000    4.450
*
0          1349.443  309.062    309.070    309.070    309.082  309.082  309.113  309.145    309.165    309.189    309.189  309.169
              3.334   -4.000     -0.000     -4.000     -0.000   -1.146            1.146      0.020      2.000     -0.000   -4.000
                      3.253      0.000      3.050      0.000    2.750            2.750      0.000      3.950      0.000    4.450
*
0          1352.777  308.785    308.799    308.799    308.811  308.811  308.860  308.909    308.929    308.953    308.953  308.933
              0.223   -4.000     -0.000     -4.000     -0.000   -1.773            1.773      0.020      2.000     -0.000   -4.000
                      3.400      0.000      3.050      0.000    2.750            2.750      0.000      3.950      0.000    4.450
*
P98A|OS_0  1353.000  308.758    308.793    308.793    308.793  308.793  308.843  308.893    308.913    308.937    308.937  308.917
              7.000  -10.000     -0.000      0.000     -0.000   -1.815            1.815      0.020      2.000     -0.000   -4.000
                      3.401      0.000      3.050      0.000    2.750            2.750      0.000      3.950      0.000    4.450
*
P99|OS_0   1360.000  308.204    308.210    308.210    308.224  308.224  308.310  308.396    308.416    308.440    308.440  308.432
              9.947   -4.000     -0.000     -4.000     -0.000   -3.130            3.130      0.020      2.000     -0.000   -0.500
                      3.250      0.000      3.113      0.000    2.750            2.750      0.000      3.950      0.000    5.653
*
0          1369.947  307.372    307.404    307.404    307.416  307.416  307.554  307.691    307.711    307.735    307.735  307.615
              0.036   -4.000     -0.000     -4.000     -0.000   -5.000            5.000      0.020      2.000     -0.000   -4.000
                      3.865      0.000      3.050      0.000    2.750            2.750      0.000      3.950      0.000    6.969
*
0          1369.983  307.369    307.402    307.402    307.414  307.414  307.551  307.689    307.709    307.733    307.733  307.611
              0.523   -4.000     -0.000     -4.000     -0.000   -5.000            5.000      0.020      2.000     -0.000   -4.000
                      3.865      0.000      3.050      0.000    2.750            2.750      0.000      3.950      0.000    6.981
*
0          1370.506  307.329    307.362    307.362    307.374  307.374  307.511  307.649    307.669    307.693    307.693  307.564
              3.494   -4.000     -0.000     -4.000     -0.000   -5.000            5.000      0.020      2.000     -0.000   -4.000
                      3.865      0.000      3.050      0.000    2.750            2.750      0.000      3.950      0.000    7.169
*
P100|OS_0  1374.000  305.467    305.508    307.228    307.228  307.108  307.245  307.383    307.403    307.451    307.451  307.982
              6.000   -5.000     -1.720      0.000      0.120   -5.000            5.000      0.020      4.000     -0.000   14.500
                      3.863      0.000      3.050      0.000    2.750            2.750      0.000      3.950      0.000    7.610
*
0          1380.000  306.607    306.636    306.636    306.652  306.652  306.789  306.927    306.947    306.971    306.971  306.967
              7.000   -4.000     -0.000     -4.000     -0.000   -5.000            5.000      0.020      2.000     -0.000   -4.000
                      3.852      0.000      3.150      0.000    2.750            2.750      0.000      3.950      0.000    4.032
*
P101|OS_0  1387.000  306.053    306.119    306.119    306.119  306.119  306.257  306.394    306.414    306.438    306.438  306.675
              1.000  -10.000     -0.000      0.000     -0.000   -5.000            5.000      0.020      2.000     -0.000    6.100
                      3.815      0.000      3.150      0.000    2.750            2.750      0.000      3.950      0.000    7.825
                                                                                                                          *
```

| | | | | |
|---|---|---|---|---|
| **468063** | | **004.2101** | **P.6.1** | |

| | | | | | | | | | | | | |
|---|---|---|---|---|---|---|---|---|---|---|---|---|
| 0 | 1388.000 | 306.002 | 306.027 | 306.027 | 306.043 | 306.043 | 306.181 | 306.318 | 306.338 | 306.362 | 306.362 | 306.182 |
| | 6.063 | -4.000 | -0.000 | -4.000 | -0.000 | -5.000 | | 5.000 | 0.020 | 2.000 | -0.000 | -4.000 |
| | | 3.771 | 0.000 | 3.150 | 0.000 | 2.750 | | 2.750 | 0.000 | 3.950 | 0.000 | 8.452 |
| * | | | | | | | | | | | | |
| 0 | 1394.063 | 305.542 | 305.542 | 305.542 | 305.582 | 305.582 | 305.719 | 305.857 | 305.877 | 305.901 | 305.901 | 305.881 |
| | 1.049 | -4.000 | -0.000 | -4.000 | -0.000 | -5.000 | | 5.000 | 0.020 | 2.000 | -0.000 | -4.000 |
| | | 3.750 | 0.000 | 3.750 | 0.000 | 2.750 | | 2.750 | 0.000 | 3.950 | 0.000 | 4.450 |
| * | | | | | | | | | | | | |
| 0 | 1395.112 | 305.462 | 305.462 | 305.462 | 305.502 | 305.502 | 305.640 | 305.777 | 305.797 | 305.821 | 305.821 | 305.775 |
| | 4.888 | -4.000 | -0.000 | -4.000 | -0.000 | -5.000 | | 5.000 | 0.020 | 2.000 | -0.000 | -4.000 |
| | | 3.750 | 0.000 | 3.750 | 0.000 | 2.750 | | 2.750 | 0.000 | 3.950 | 0.000 | 5.100 |
| * | | | | | | | | | | | | |
| 0 | 1400.000 | 305.111 | 305.111 | 305.111 | 305.151 | 305.151 | 305.268 | 305.385 | 305.405 | 305.429 | 305.429 | 305.332 |
| | 2.000 | -4.000 | -0.000 | -4.000 | -0.000 | -4.249 | | 4.249 | 0.020 | 2.000 | -0.000 | -4.000 |
| | | 3.750 | 0.000 | 3.750 | 0.000 | 2.750 | | 2.750 | 0.000 | 3.950 | 0.000 | 6.376 |
| * | | | | | | | | | | | | |
| P102\|OS_0 | 1402.000 | 304.967 | 304.967 | 304.967 | 305.007 | 305.007 | 305.116 | 305.224 | 305.244 | 305.304 | 305.304 | 305.737 |
| | 9.395 | -4.000 | -0.000 | -4.000 | -0.000 | -3.942 | | 3.942 | 0.020 | 5.000 | -0.000 | 18.000 |
| | | 3.750 | 0.000 | 3.750 | 0.000 | 2.750 | | 2.750 | 0.000 | 3.950 | 0.000 | 6.356 |
| * | | | | | | | | | | | | |
| 0 | 1411.395 | 304.292 | 304.292 | 304.292 | 304.332 | 304.332 | 304.401 | 304.470 | 304.490 | 304.514 | 304.514 | 304.453 |
| | 0.605 | -4.000 | -0.000 | -4.000 | -0.000 | -2.500 | | 2.500 | 0.020 | 2.000 | -0.000 | -4.000 |
| | | 3.750 | 0.000 | 3.750 | 0.000 | 2.750 | | 2.750 | 0.000 | 3.950 | 0.000 | 5.475 |
| * | | | | | | | | | | | | |
| P103\|OS_0 | 1412.000 | 304.246 | 304.246 | 304.246 | 304.286 | 304.286 | 304.355 | 304.424 | 304.444 | 304.504 | 304.504 | 304.768 |
| | 0.063 | -4.000 | -0.000 | -4.000 | -0.000 | -2.500 | | 2.500 | 0.020 | 5.000 | -0.000 | 20.000 |
| | | 3.750 | 0.000 | 3.750 | 0.000 | 2.750 | | 2.750 | 0.000 | 3.950 | 0.000 | 5.270 |
| * | | | | | | | | | | | | |
| 0 | 1412.063 | 304.242 | 304.242 | 304.242 | 304.282 | 304.282 | 304.350 | 304.419 | 304.439 | 304.495 | 304.495 | 304.721 |
| | 0.523 | -4.000 | -0.000 | -4.000 | -0.000 | -2.500 | | 2.500 | 0.020 | 4.677 | -0.000 | 17.419 |
| | | 3.750 | 0.000 | 3.750 | 0.000 | 2.750 | | 2.750 | 0.000 | 3.950 | 0.000 | 5.249 |
| * | | | | | | | | | | | | |
| 0 | 1412.586 | 304.202 | 304.202 | 304.202 | 304.242 | 304.242 | 304.310 | 304.379 | 304.399 | 304.423 | 304.423 | 304.423 |
| | 5.915 | -4.000 | -0.000 | -4.000 | -0.000 | -2.500 | | 2.500 | 0.020 | 2.000 | -0.000 | -4.000 |
| | | 3.750 | 0.000 | 3.750 | 0.000 | 2.750 | | 2.750 | 0.000 | 3.950 | 0.000 | 3.967 |
| * | | | | | | | | | | | | |
| 0 | 1418.501 | 303.560 | 303.752 | 303.752 | 303.792 | 303.792 | 303.861 | 303.929 | 303.949 | 303.973 | 303.973 | 303.928 |
| | 1.499 | -4.000 | -0.000 | -4.000 | -0.000 | -2.500 | | 2.500 | 0.020 | 2.000 | -0.000 | -4.000 |
| | | 8.550 | 0.000 | 3.750 | 0.000 | 2.750 | | 2.750 | 0.000 | 3.950 | 0.000 | 5.093 |
| * | | | | | | | | | | | | |
| 0 | 1420.000 | 303.444 | 303.636 | 303.636 | 303.676 | 303.676 | 303.745 | 303.814 | 303.834 | 303.858 | 303.858 | 303.790 |
| | 0.484 | -4.000 | -0.000 | -4.000 | -0.000 | -2.500 | | 2.500 | 0.020 | 2.000 | -0.000 | -4.000 |
| | | 8.549 | 0.000 | 3.750 | 0.000 | 2.750 | | 2.750 | 0.000 | 3.950 | 0.000 | 5.638 |
| | | | | | | | | | | | | * |

| | | | | |
|---|---|---|---|---|
| **468063** | | **004.2101** | **P.6.1** | |

```
0          1420.484  303.406    303.598    303.598    303.638  303.638  303.707  303.775    303.795    303.819    303.819  303.817
              0.516   -4.000     -0.000     -4.000     -0.000   -2.500            2.500      0.020      2.000     -0.000   -0.130
                      8.549      0.000      3.750      0.000    2.750            2.750      0.000      3.950      0.000    5.814
*
P104|OS_0  1421.000  303.655    303.607    303.607    303.597  303.597  303.666  303.734    303.754    303.778    303.778  303.856
              0.007    1.000     -0.000      1.000     -0.000   -2.500            2.500      0.020      2.000     -0.000    4.000
                      8.549      0.000      3.750      0.000    2.750            2.750      0.000      3.950      0.000    5.878
*
0          1421.007  303.364    303.556    303.556    303.596  303.596  303.665  303.734    303.754    303.778    303.778  303.701
              0.285   -4.000     -0.000     -4.000     -0.000   -2.500            2.500      0.020      2.000     -0.000   -4.000
                      8.549      0.000      3.750      0.000    2.750            2.750      0.000      3.950      0.000    5.879
*
0          1421.292  303.342    303.534    303.534    303.574  303.574  303.642  303.711    303.731    303.755    303.755  303.677
             14.192   -4.000     -0.000     -4.000     -0.000   -2.500            2.500      0.020      2.000     -0.000   -4.000
                      8.549      0.000      3.750      0.000    2.750            2.750      0.000      3.950      0.000    5.914
*
0          1435.484  302.357    302.357    302.357    302.397  302.397  302.348  302.298    302.318    302.342    302.342  302.204
              0.523   -4.000     -0.000     -4.000     -0.000    1.797            -1.797      0.020      2.000     -0.000   -4.000
                      3.750      0.000      3.750      0.000    2.750            2.750      0.000      3.950      0.000    7.416
*
0          1436.007  302.308    302.308    302.308    302.348  302.348  302.294  302.240    302.260    302.284    302.284  302.103
              3.993   -4.000     -0.000     -4.000     -0.000    1.955            -1.955      0.020      2.000     -0.000   -4.000
                      3.750      0.000      3.750      0.000    2.750            2.750      0.000      3.950      0.000    8.483
*
P105|OS_0  1440.000  301.918    301.918    301.918    301.958  301.958  301.871  301.784    301.804    301.828    301.828  301.807
              4.014   -4.000     -0.000     -4.000     -0.000    3.164            -3.164      0.020      2.000     -0.000   -0.360
                      3.750      0.000      3.750      0.000    2.750            2.750      0.000      3.950      0.000    9.892
*
0          1444.014  301.501    301.501    301.501    301.541  301.541  301.421  301.301    301.321    301.345    301.345  301.190
              2.050   -4.000     -0.000     -4.000     -0.000    4.379            -4.379      0.020      2.000     -0.000   -2.770
                      3.750      0.000      3.750      0.000    2.750            2.750      0.000      3.950      0.000    9.519
*
0          1446.064  301.282    301.282    301.282    301.322  301.322  301.185  301.047    301.067    301.091    301.091  300.902
              1.936   -4.000     -0.000     -4.000     -0.000    5.000            -5.000      0.020      2.000     -0.000   -4.000
                      3.750      0.000      3.750      0.000    2.750            2.750      0.000      3.950      0.000    8.692
*
P106|OS_0  1448.000  301.060    301.060    301.060    301.100  301.100  300.962  300.825    300.845    300.869    300.869  300.927
             11.084   -4.000     -0.000     -4.000     -0.000    5.000            -5.000      0.020      2.000     -0.000    4.000
                      3.750      0.000      3.750      0.000    2.750            2.750      0.000      3.950      0.000    5.414
*
0          1459.084  299.783    299.783    299.783    299.823  299.823  299.685  299.548    299.668    299.692    299.692  299.680
              0.916   -4.000     -0.000     -4.000     -0.000    5.000            -5.000      0.120      2.000     -0.000   -4.000
                      3.750      0.000      3.750      0.000    2.750            2.750      0.000      3.950      0.000    4.244
                                                                                                                          *
```

| | | | | |
|---|---|---|---|---|
| **468063** | | **004.2101** | **P.6.1** | |

```
P107|OS_0  1460.000  299.671    299.671    299.671    299.711  299.711  299.580  299.449    299.569    299.593    299.593  299.581
             2.720   -4.000     -0.000     -4.000     -0.000    4.749            -4.749      0.120      2.000     -0.000   -4.000
                      3.750      0.000      3.750      0.000    2.750             2.750      0.000      3.950      0.000    4.251
*
0          1462.720  299.337    299.337    299.337    299.377  299.377  299.267  299.157    299.277    299.301    299.301  299.290
            17.280   -4.000     -0.000     -4.000     -0.000    4.003            -4.003      0.120      2.000     -0.000   -4.000
                      3.750      0.000      3.750      0.000    2.750             2.750      0.000      3.950      0.000    4.215
*
P108|OS_0  1480.000  297.216    297.216    297.216    297.256  297.256  297.277  297.297    297.417    297.441    297.441  297.427
             3.455   -4.000     -0.000     -4.000     -0.000   -0.736             0.736      0.120      2.000     -0.000   -4.000
                      3.750      0.000      3.750      0.000    2.750             2.750      0.000      3.950      0.000    4.306
*
0          1483.455  296.792    296.792    296.792    296.832  296.832  296.879  296.925    297.045    297.069    297.069  297.056
            11.000   -4.000     -0.000     -4.000     -0.000   -1.683             1.683      0.120      2.000     -0.000   -4.000
                      3.750      0.000      3.750      0.000    2.750             2.750      0.000      3.950      0.000    4.275
*
0          1494.455  295.476    295.476    295.476    295.483  295.483  295.612  295.741    295.861    295.885    295.885  295.847
             1.096   -4.000     -0.000     -4.000     -0.000   -4.699             4.699      0.120      2.000     -0.000   -4.000
                      2.909      0.000      2.909      0.000    2.750             2.750      0.000      3.950      0.000    4.892
*
0          1495.551  295.337    295.337    295.337    295.348  295.348  295.486  295.623    295.743    295.767    295.767  295.668
             4.449   -4.000     -0.000     -4.000     -0.000   -5.000             5.000      0.120      2.000     -0.000   -4.000
                      3.031      0.000      3.031      0.000    2.750             2.750      0.000      3.950      0.000    6.432
*
P109|OS_0  1500.000  294.816    294.816    294.816    294.836  294.836  294.973  295.111    295.131    295.155    295.155  295.304
             2.173   -4.000     -0.000     -4.000     -0.000   -5.000             5.000      0.020      2.000     -0.000    4.560
                      3.249      0.000      3.249      0.000    2.750             2.750      0.000      3.950      0.000    7.216
*
0          1502.173  294.569    294.569    294.569    294.585  294.585  294.723  294.860    294.880    294.904    294.904  294.854
             0.523   -4.000     -0.000     -4.000     -0.000   -5.000             5.000      0.020      2.000     -0.000   -2.001
                      3.161      0.000      3.161      0.000    2.750             2.750      0.000      3.950      0.000    6.467
*
0          1502.697  294.511    294.511    294.511    294.525  294.525  294.663  294.800    294.820    294.844    294.844  294.781
             0.579   -4.000     -0.000     -4.000     -0.000   -5.000             5.000      0.020      2.000     -0.000   -4.000
                      3.112      0.000      3.112      0.000    2.750             2.750      0.000      3.950      0.000    5.533
*
0          1503.275  294.441    294.441    294.441    294.458  294.458  294.596  294.733    294.753    294.777    294.777  294.753
             5.521   -4.000     -0.000     -4.000     -0.000   -5.000             5.000      0.020      2.000     -0.000   -4.000
                      3.180      0.000      3.180      0.000    2.750             2.750      0.000      3.950      0.000    4.556
*
0          1508.796  293.820    293.831    293.831    293.851  293.851  293.960  294.069    294.081    294.105    294.105  294.071
             6.817   -4.000     -0.000     -4.000     -0.000   -3.973             3.973      0.012      2.000     -0.000   -4.000
                      3.517      0.000      3.250      0.000    2.750             2.750      0.000      3.950      0.000    4.800
                                                                                                                          *
```

| | | | | |
|---|---|---|---|---|
| **468063** | | **004.2101** | **P.6.1** | |

| | | | | | | | | | | | | |
|---|---|---|---|---|---|---|---|---|---|---|---|---|
| 0 | 1515.613 | 293.107 | 293.123 | 293.123 | 293.143 | 293.143 | 293.217 | 293.292 | 293.293 | 293.317 | 293.317 | 293.118 |
| | 1.102 | -4.000 | -0.000 | -4.000 | -0.000 | -2.705 | | 2.705 | 0.002 | 2.000 | -0.000 | -4.000 |
| | | 3.637 | 0.000 | 3.250 | 0.000 | 2.750 | | 2.750 | 0.000 | 3.946 | 0.000 | 8.923 |
| * | | | | | | | | | | | | |
| 0 | 1516.715 | 293.000 | 293.016 | 293.016 | 293.036 | 293.036 | 293.105 | 293.174 | 293.174 | 293.198 | 293.198 | 292.993 |
| | 1.285 | -4.000 | -0.000 | -4.000 | -0.000 | -2.500 | | 2.500 | -0.000 | 2.000 | -0.000 | -4.000 |
| | | 3.656 | 0.000 | 3.250 | 0.000 | 2.750 | | 2.750 | 0.000 | 3.946 | 0.000 | 9.060 |
| * | | | | | | | | | | | | |
| P110\|OS_0 | 1518.000 | 292.891 | 292.908 | 292.908 | 292.908 | 292.908 | 292.977 | 293.046 | 293.046 | 293.106 | 293.106 | 293.272 |
| | 2.000 | -4.000 | -0.000 | 0.000 | -0.000 | -2.500 | | 2.500 | -0.000 | 5.000 | -0.000 | 4.500 |
| | | 3.678 | 0.000 | 3.250 | 0.000 | 2.750 | | 2.750 | 0.000 | 3.947 | 0.000 | 7.634 |
| * | | | | | | | | | | | | |
| 0 | 1520.000 | 292.697 | 292.715 | 292.715 | 292.715 | 292.715 | 292.784 | 292.853 | 292.973 | 292.997 | 292.997 | 292.939 |
| | 12.000 | -4.000 | -0.000 | 0.000 | -0.000 | -2.500 | | 2.500 | 0.120 | 2.000 | -0.000 | -4.000 |
| | | 3.711 | 0.000 | 3.250 | 0.000 | 2.750 | | 2.750 | 0.000 | 3.949 | 0.000 | 5.391 |
| * | | | | | | | | | | | | |
| P111\|OS_0 | 1532.000 | 291.361 | 291.708 | 291.708 | 291.708 | 291.708 | 291.777 | 291.846 | 291.966 | 291.990 | 291.990 | 291.970 |
| | 8.000 | -11.300 | -0.000 | 0.000 | -0.000 | -2.500 | | 2.500 | 0.120 | 2.000 | -0.000 | -4.000 |
| | | 6.319 | 0.000 | 3.250 | 0.000 | 2.750 | | 2.750 | 0.000 | 3.950 | 0.000 | 4.450 |
| * | | | | | | | | | | | | |
| P112\|OS_0 | 1540.000 | 291.163 | 291.183 | 291.183 | 291.183 | 291.183 | 291.251 | 291.320 | 291.440 | 291.464 | 291.464 | 291.444 |
| | 8.000 | -4.000 | -0.000 | 0.000 | -0.000 | -2.500 | | 2.500 | 0.120 | 2.000 | -0.000 | -4.000 |
| | | 3.750 | 0.000 | 3.250 | 0.000 | 2.750 | | 2.750 | 0.000 | 3.950 | 0.000 | 4.450 |
| * | | | | | | | | | | | | |
| P113\|OS_0 | 1548.000 | 290.601 | 290.773 | 290.773 | 290.773 | 290.773 | 290.842 | 290.911 | 291.031 | 291.055 | 291.055 | 291.035 |
| | 5.950 | -3.700 | -0.000 | 0.000 | -0.000 | -2.500 | | 2.500 | 0.120 | 2.000 | -0.000 | -4.000 |
| | | 7.918 | 0.000 | 3.250 | 0.000 | 2.750 | | 2.750 | 0.000 | 3.950 | 0.000 | 4.450 |
| * | | | | | | | | | | | | |
| 0 | 1553.950 | 290.508 | 290.508 | 290.508 | 290.544 | 290.544 | 290.613 | 290.682 | 290.802 | 290.826 | 290.826 | 290.806 |
| | 0.523 | -3.940 | -0.000 | -3.677 | -0.000 | -2.500 | | 2.500 | 0.120 | 2.000 | -0.000 | -4.000 |
| | | 3.750 | 0.000 | 3.750 | 0.000 | 2.750 | | 2.750 | 0.000 | 3.950 | 0.000 | 4.450 |
| * | | | | | | | | | | | | |
| 0 | 1554.473 | 290.487 | 290.487 | 290.487 | 290.527 | 290.527 | 290.596 | 290.665 | 290.785 | 290.809 | 290.809 | 290.789 |
| | 0.579 | -4.000 | -0.000 | -4.000 | -0.000 | -2.500 | | 2.500 | 0.120 | 2.000 | -0.000 | -4.000 |
| | | 3.750 | 0.000 | 3.750 | 0.000 | 2.750 | | 2.750 | 0.000 | 3.950 | 0.000 | 4.450 |
| * | | | | | | | | | | | | |
| 0 | 1555.052 | 290.469 | 290.469 | 290.469 | 290.509 | 290.509 | 290.578 | 290.647 | 290.767 | 290.791 | 290.791 | 290.771 |
| | 4.948 | -4.000 | -0.000 | -4.000 | -0.000 | -2.500 | | 2.500 | 0.120 | 2.000 | -0.000 | -4.000 |
| | | 3.750 | 0.000 | 3.750 | 0.000 | 2.750 | | 2.750 | 0.000 | 3.950 | 0.000 | 4.450 |
| * | | | | | | | | | | | | |
| P114\|OS_0 | 1560.000 | 290.379 | 290.379 | 290.379 | 290.419 | 290.419 | 290.446 | 290.474 | 290.594 | 290.618 | 290.618 | 290.598 |
| | 7.539 | -4.000 | -0.000 | -4.000 | -0.000 | -0.996 | | 0.996 | 0.120 | 2.000 | -0.000 | -4.000 |
| | | 3.750 | 0.000 | 3.750 | 0.000 | 2.750 | | 2.750 | 0.000 | 3.950 | 0.000 | 4.450 |

*

| | | | | | | | | | | | | |
|---|---|---|---|---|---|---|---|---|---|---|---|---|
| 0 | 1567.539 | 290.327 | 290.327 | 290.327 | 290.367 | 290.367 | 290.332 | 290.296 | 290.416 | 290.440 | 290.440 | 290.420 |
| | 11.091 | -4.000 | -0.000 | -4.000 | -0.000 | 1.295 | | -1.295 | 0.120 | 2.000 | -0.000 | -4.000 |
| | | 3.750 | 0.000 | 3.750 | 0.000 | 2.750 | | 2.750 | 0.000 | 3.950 | 0.000 | 4.450 |
| * | | | | | | | | | | | | |
| 0 | 1578.630 | 290.327 | 290.327 | 290.327 | 290.367 | 290.367 | 290.239 | 290.111 | 290.231 | 290.255 | 290.255 | 290.235 |
| | 1.103 | -4.000 | -0.000 | -4.000 | -0.000 | 4.665 | | -4.665 | 0.120 | 2.000 | -0.000 | -4.000 |
| | | 3.750 | 0.000 | 3.750 | 0.000 | 2.750 | | 2.750 | 0.000 | 3.950 | 0.000 | 4.450 |
| * | | | | | | | | | | | | |
| 0 | 1579.732 | 290.327 | 290.327 | 290.327 | 290.367 | 290.367 | 290.230 | 290.092 | 290.212 | 290.236 | 290.236 | 290.216 |
| | 0.268 | -4.000 | -0.000 | -4.000 | -0.000 | 5.000 | | -5.000 | 0.120 | 2.000 | -0.000 | -4.000 |
| | | 3.750 | 0.000 | 3.750 | 0.000 | 2.750 | | 2.750 | 0.000 | 3.950 | 0.000 | 4.450 |
| * | | | | | | | | | | | | |
| P115\|OS_0 | 1580.000 | 290.325 | 290.325 | 290.325 | 290.365 | 290.365 | 290.227 | 290.090 | 290.210 | 290.234 | 290.234 | 290.214 |
| | 3.497 | -4.000 | -0.000 | -4.000 | -0.000 | 5.000 | | -5.000 | 0.120 | 2.000 | -0.000 | -4.000 |
| | | 3.750 | 0.000 | 3.750 | 0.000 | 2.750 | | 2.750 | 0.000 | 3.950 | 0.000 | 4.450 |
| * | | | | | | | | | | | | |
| 0 | 1583.497 | 290.296 | 290.296 | 290.296 | 290.336 | 290.336 | 290.198 | 290.061 | 290.181 | 290.205 | 290.205 | 290.185 |
| | 16.503 | -4.000 | -0.000 | -4.000 | -0.000 | 5.000 | | -5.000 | 0.120 | 2.000 | -0.000 | -4.000 |
| | | 3.750 | 0.000 | 3.750 | 0.000 | 2.750 | | 2.750 | 0.000 | 3.950 | 0.000 | 4.450 |
| * | | | | | | | | | | | | |
| P116\|OS_0 | 1600.000 | 290.248 | 290.248 | 290.248 | 290.288 | 290.288 | 290.151 | 290.013 | 290.133 | 290.157 | 290.157 | 290.137 |
| | 19.811 | -4.000 | -0.000 | -4.000 | -0.000 | 5.000 | | -5.000 | 0.120 | 2.000 | -0.000 | -4.000 |
| | | 3.750 | 0.000 | 3.750 | 0.000 | 2.750 | | 2.750 | 0.000 | 3.950 | 0.000 | 4.450 |
| * | | | | | | | | | | | | |
| 0 | 1619.811 | 290.444 | 290.444 | 290.444 | 290.471 | 290.471 | 290.334 | 290.196 | 290.217 | 290.241 | 290.241 | 290.392 |
| | 0.189 | -4.000 | -0.000 | -4.000 | -0.000 | 5.000 | | -5.000 | 0.021 | 2.000 | -0.000 | 6.203 |
| | | 3.437 | 0.000 | 3.437 | 0.000 | 2.750 | | 2.750 | 0.000 | 3.950 | 0.000 | 6.387 |
| * | | | | | | | | | | | | |
| P117\|OS_0 | 1620.000 | 290.447 | 290.447 | 290.447 | 290.474 | 290.474 | 290.337 | 290.199 | 290.219 | 290.243 | 290.243 | 290.438 |
| | 0.334 | -4.000 | -0.000 | -4.000 | -0.000 | 5.000 | | -5.000 | 0.020 | 2.000 | -0.000 | 8.000 |
| | | 3.426 | 0.000 | 3.426 | 0.000 | 2.750 | | 2.750 | 0.000 | 3.950 | 0.000 | 6.384 |
| * | | | | | | | | | | | | |
| 0 | 1620.334 | 290.453 | 290.453 | 290.453 | 290.480 | 290.480 | 290.342 | 290.205 | 290.225 | 290.249 | 290.249 | 290.152 |
| | 0.579 | -4.000 | -0.000 | -4.000 | -0.000 | 5.000 | | -5.000 | 0.020 | 2.000 | -0.000 | -4.000 |
| | | 3.410 | 0.000 | 3.410 | 0.000 | 2.750 | | 2.750 | 0.000 | 3.950 | 0.000 | 6.379 |
| * | | | | | | | | | | | | |
| 0 | 1620.914 | 290.464 | 290.464 | 290.464 | 290.489 | 290.489 | 290.352 | 290.214 | 290.234 | 290.258 | 290.258 | 290.162 |
| | 9.086 | -4.000 | -0.000 | -4.000 | -0.000 | 5.000 | | -5.000 | 0.020 | 2.000 | -0.000 | -4.000 |
| | | 3.384 | 0.000 | 3.384 | 0.000 | 2.750 | | 2.750 | 0.000 | 3.950 | 0.000 | 6.366 |
| * | | | | | | | | | | | | |
| P118\|OS_0 | 1630.000 | 290.401 | 290.590 | 290.590 | 290.643 | 290.643 | 290.530 | 290.417 | 290.537 | 290.561 | 290.561 | 290.541 |
| | 5.038 | -37.500 | -0.000 | -6.500 | -0.000 | 4.114 | | -4.114 | 0.120 | 2.000 | -0.000 | -4.000 |
| | | 4.072 | 0.000 | 3.568 | 0.000 | 2.750 | | 2.750 | 0.000 | 3.950 | 0.000 | 4.450 |

*

| | | | | |
|---|---|---|---|---|
| **468063** | | **004.2101** | **P.6.1** | |

| | | | | | | | | | | | | |
|---|---|---|---|---|---|---|---|---|---|---|---|---|
| 0 | 1635.038 | 290.779 | 290.779 | 290.779 | 290.812 | 290.752 | 290.652 | 290.553 | 290.673 | 290.697 | 290.697 | 290.677 |
| | 4.962 | -17.601 | -0.000 | -2.218 | 0.060 | 3.623 | | -3.623 | 0.120 | 2.000 | -0.000 | -4.000 |
| | | 4.250 | 0.000 | 4.250 | 0.000 | 2.750 | | 2.750 | 0.000 | 3.950 | 0.000 | 4.450 |
| * | | | | | | | | | | | | |
| P119\|OS_0 | 1640.000 | 291.018 | 291.018 | 291.018 | 290.988 | 290.868 | 290.781 | 290.695 | 290.815 | 290.839 | 290.839 | 290.819 |
| | 5.446 | 2.000 | -0.000 | 2.000 | 0.120 | 3.139 | | -3.139 | 0.120 | 2.000 | -0.000 | -4.000 |
| | | 4.250 | 0.000 | 4.250 | 0.000 | 2.750 | | 2.750 | 0.000 | 3.950 | 0.000 | 4.450 |
| * | | | | | | | | | | | | |
| 0 | 1645.446 | 291.145 | 291.145 | 291.145 | 291.115 | 290.995 | 290.923 | 290.851 | 290.971 | 290.995 | 290.995 | 290.980 |
| | 1.103 | 2.000 | -0.000 | 2.000 | 0.120 | 2.608 | | -2.608 | 0.120 | 2.000 | -0.000 | -4.000 |
| | | 4.250 | 0.000 | 4.250 | 0.000 | 2.750 | | 2.750 | 0.000 | 3.950 | 0.000 | 4.328 |
| * | | | | | | | | | | | | |
| 0 | 1646.549 | 291.170 | 291.170 | 291.170 | 291.140 | 291.020 | 290.952 | 290.883 | 291.003 | 291.027 | 291.027 | 291.013 |
| | 0.872 | 2.000 | -0.000 | 2.000 | 0.120 | 2.500 | | -2.500 | 0.120 | 2.000 | -0.000 | -4.000 |
| | | 4.250 | 0.000 | 4.250 | 0.000 | 2.750 | | 2.750 | 0.000 | 3.950 | 0.000 | 4.303 |
| * | | | | | | | | | | | | |
| 0 | 1647.421 | 291.193 | 291.193 | 291.193 | 291.163 | 291.043 | 290.974 | 290.906 | 291.026 | 291.050 | 291.050 | 291.036 |
| | 2.579 | 2.000 | -0.000 | 2.000 | 0.120 | 2.500 | | -2.500 | 0.120 | 2.000 | -0.000 | -4.000 |
| | | 4.250 | 0.000 | 4.250 | 0.000 | 2.750 | | 2.750 | 0.000 | 3.950 | 0.000 | 4.283 |
| * | | | | | | | | | | | | |
| P120\|OS_0 | 1650.000 | 291.257 | 291.257 | 291.257 | 291.227 | 291.107 | 291.038 | 290.969 | 291.089 | 291.113 | 291.113 | 291.102 |
| | 10.000 | 2.000 | -0.000 | 2.000 | 0.120 | 2.500 | | -2.500 | 0.120 | 2.000 | -0.000 | -4.000 |
| | | 4.250 | 0.000 | 4.250 | 0.000 | 2.750 | | 2.750 | 0.000 | 3.950 | 0.000 | 4.224 |
| * | | | | | | | | | | | | |
| 0 | 1660.000 | 291.441 | 291.441 | 291.441 | 291.411 | 291.291 | 291.222 | 291.153 | 291.173 | 291.197 | 291.197 | 291.091 |
| | 2.000 | 2.000 | -0.000 | 2.000 | 0.120 | 2.500 | | -2.500 | 0.020 | 2.000 | -0.000 | -4.000 |
| | | 4.250 | 0.000 | 4.250 | 0.000 | 2.750 | | 2.750 | 0.000 | 3.950 | 0.000 | 6.618 |
| * | | | | | | | | | | | | |
| P121\|OS_0 | 1662.000 | 291.466 | 291.466 | 291.466 | 291.436 | 291.316 | 291.247 | 291.178 | 291.198 | 291.270 | 291.270 | 291.807 |
| | 17.414 | 2.000 | -0.000 | 2.000 | 0.120 | 2.500 | | -2.500 | 0.020 | 6.000 | -0.000 | 19.000 |
| | | 4.250 | 0.000 | 4.250 | 0.000 | 2.750 | | 2.750 | 0.000 | 3.950 | 0.000 | 6.775 |
| * | | | | | | | | | | | | |
| 0 | 1679.414 | 291.439 | 291.386 | 291.386 | 291.366 | 291.363 | 291.294 | 291.225 | 291.342 | 291.385 | 291.385 | 291.373 |
| | 0.523 | 2.000 | -0.000 | 2.000 | 0.004 | 2.500 | | -2.500 | 0.117 | 2.117 | -0.000 | -3.316 |
| | | 6.395 | 0.000 | 3.750 | 0.000 | 2.750 | | 2.750 | 0.000 | 4.750 | 0.000 | 5.105 |
| * | | | | | | | | | | | | |
| 0 | 1679.937 | 291.432 | 291.380 | 291.380 | 291.360 | 291.360 | 291.291 | 291.222 | 291.342 | 291.382 | 291.382 | 291.367 |
| | 0.063 | 2.000 | -0.000 | 2.000 | -0.000 | 2.500 | | -2.500 | 0.120 | 2.000 | -0.000 | -4.000 |
| | | 6.384 | 0.000 | 3.750 | 0.000 | 2.750 | | 2.750 | 0.000 | 4.750 | 0.000 | 5.131 |
| * | | | | | | | | | | | | |
| P122\|OS_0 | 1680.000 | 291.323 | 291.349 | 291.349 | 291.359 | 291.359 | 291.290 | 291.222 | 291.342 | 291.382 | 291.382 | 291.366 |
| | 0.516 | -1.000 | -0.000 | -1.000 | -0.000 | 2.500 | | -2.500 | 0.120 | 2.000 | -0.000 | -4.000 |
| | | 6.382 | 0.000 | 3.750 | 0.000 | 2.750 | | 2.750 | 0.000 | 4.750 | 0.000 | 5.134 |

*

| | | | | | | | | | | | | |
|---|---|---|---|---|---|---|---|---|---|---|---|---|
| 0 | 1680.516 | 291.218 | 291.316 | 291.316 | 291.356 | 291.356 | 291.287 | 291.218 | 291.338 | 291.378 | 291.378 | 291.362 |
| | 9.484 | -4.000 | -0.000 | -4.000 | -0.000 | 2.500 | | -2.500 | 0.120 | 2.000 | -0.000 | -4.000 |
| | | 6.199 | 0.000 | 3.750 | 0.000 | 2.750 | | 2.750 | 0.000 | 4.750 | 0.000 | 5.160 |
| * | | | | | | | | | | | | |
| P123\|OS_0 | 1690.000 | 290.929 | 291.165 | 291.165 | 291.165 | 291.165 | 291.175 | 291.184 | 291.304 | 291.344 | 291.344 | 291.541 |
| | 10.000 | -6.800 | -0.000 | 0.000 | -0.000 | -0.345 | | 0.345 | 0.120 | 2.000 | -0.000 | 6.200 |
| | | 6.729 | 0.000 | 3.250 | 0.000 | 2.750 | | 2.750 | 0.000 | 4.750 | 0.000 | 7.930 |
| * | | | | | | | | | | | | |
| P124\|OS_0 | 1700.000 | 290.707 | 290.867 | 290.867 | 290.867 | 290.867 | 290.959 | 291.051 | 291.071 | 291.135 | 291.135 | 291.430 |
| | 4.414 | -8.000 | -0.000 | 0.000 | -0.000 | -3.345 | | 3.345 | 0.020 | 4.000 | -0.000 | 9.600 |
| | | 5.250 | 0.000 | 3.250 | 0.000 | 2.750 | | 2.750 | 0.000 | 4.349 | 0.000 | 7.427 |
| * | | | | | | | | | | | | |
| 0 | 1704.414 | 290.570 | 290.703 | 290.703 | 290.703 | 290.703 | 290.832 | 290.960 | 290.980 | 291.007 | 291.007 | 290.994 |
| | 0.523 | -6.664 | -0.000 | 0.000 | -0.000 | -4.669 | | 4.669 | 0.020 | 2.212 | -0.000 | -2.537 |
| | | 5.250 | 0.000 | 3.250 | 0.000 | 2.750 | | 2.750 | 0.000 | 3.950 | 0.000 | 4.450 |
| * | | | | | | | | | | | | |
| 0 | 1704.937 | 290.551 | 290.683 | 290.683 | 290.683 | 290.683 | 290.815 | 290.948 | 290.968 | 290.992 | 290.992 | 290.972 |
| | 0.579 | -6.600 | -0.000 | 0.000 | -0.000 | -4.826 | | 4.826 | 0.020 | 2.000 | -0.000 | -4.000 |
| | | 5.250 | 0.000 | 3.250 | 0.000 | 2.750 | | 2.750 | 0.000 | 3.950 | 0.000 | 4.450 |
| * | | | | | | | | | | | | |
| 0 | 1705.516 | 290.529 | 290.659 | 290.659 | 290.659 | 290.659 | 290.797 | 290.934 | 290.954 | 290.978 | 290.978 | 290.958 |
| | 1.370 | -6.500 | -0.000 | 0.000 | -0.000 | -5.000 | | 5.000 | 0.020 | 2.000 | -0.000 | -4.000 |
| | | 5.250 | 0.000 | 3.250 | 0.000 | 2.750 | | 2.750 | 0.000 | 3.950 | 0.000 | 4.450 |
| * | | | | | | | | | | | | |
| 0 | 1706.886 | 290.500 | 290.614 | 290.614 | 290.614 | 290.614 | 290.752 | 290.889 | 290.909 | 290.933 | 290.933 | 290.920 |
| | 6.114 | -5.713 | -0.000 | 0.000 | -0.000 | -5.000 | | 5.000 | 0.020 | 2.000 | -0.000 | -2.664 |
| | | 5.250 | 0.000 | 3.250 | 0.000 | 2.750 | | 2.750 | 0.000 | 3.950 | 0.000 | 4.450 |
| * | | | | | | | | | | | | |
| P125\|OS_0 | 1713.000 | 290.366 | 290.410 | 290.410 | 290.410 | 290.410 | 290.547 | 290.685 | 290.705 | 290.729 | 290.729 | 290.821 |
| | 12.000 | -2.200 | -0.000 | 0.000 | -0.000 | -5.000 | | 5.000 | 0.020 | 2.000 | -0.000 | 3.300 |
| | | 5.250 | 0.000 | 3.250 | 0.000 | 2.750 | | 2.750 | 0.000 | 3.950 | 0.000 | 6.757 |
| * | | | | | | | | | | | | |
| P126\|OS_0 | 1725.000 | 289.988 | 290.008 | 290.008 | 290.008 | 290.008 | 290.146 | 290.283 | 290.303 | 290.327 | 290.327 | 290.253 |
| | 0.121 | -4.000 | -0.000 | 0.000 | -0.000 | -5.000 | | 5.000 | 0.020 | 2.000 | -0.000 | -1.760 |
| | | 3.750 | 0.000 | 3.250 | 0.000 | 2.750 | | 2.750 | 0.000 | 3.950 | 0.000 | 8.168 |
| * | | | | | | | | | | | | |
| 0 | 1725.121 | 289.984 | 290.004 | 290.004 | 290.004 | 290.004 | 290.142 | 290.279 | 290.299 | 290.323 | 290.323 | 290.245 |
| | 6.254 | -4.000 | -0.000 | 0.000 | -0.000 | -5.000 | | 5.000 | 0.020 | 2.000 | -0.000 | -1.799 |
| | | 3.750 | 0.000 | 3.250 | 0.000 | 2.750 | | 2.750 | 0.000 | 3.950 | 0.000 | 8.312 |
| * | | | | | | | | | | | | |
| 0 | 1731.375 | 289.801 | 289.821 | 289.821 | 289.821 | 289.821 | 289.958 | 290.096 | 290.116 | 290.140 | 290.140 | 290.121 |
| | 0.523 | -4.000 | -0.000 | 0.000 | -0.000 | -5.000 | | 5.000 | 0.020 | 2.000 | -0.000 | -3.803 |
| | | 3.750 | 0.000 | 3.250 | 0.000 | 2.750 | | 2.750 | 0.000 | 3.950 | 0.000 | 4.450 |
| | | | | | | | | | | | | * |

| | | | | |
|---|---|---|---|---|
| **468063** | | **004.2101** | **P.6.1** | |

```
0          1731.898  289.788   289.808   289.808   289.808   289.808  289.945  290.083   290.103   290.127   290.127  290.107
              0.579   -4.000    -0.000     0.000    -0.000    -5.000           5.000     0.020     2.000    -0.000   -4.000
                      3.750     0.000     3.250     0.000     2.750           2.750     0.000     3.950     0.000    4.450
*
0          1732.478  289.774   289.794   289.794   289.794   289.794  289.932  290.069   290.089   290.113   290.113  290.093
             11.522   -4.000    -0.000     0.000    -0.000    -5.000           5.000     0.020     2.000    -0.000   -4.000
                      3.750     0.000     3.250     0.000     2.750           2.750     0.000     3.950     0.000    4.450
*
P127|OS_0  1744.000  289.602   289.602   289.602   289.642   289.642  289.747  289.853   289.853   289.833   289.833  289.653
              4.551   -4.000    -0.000    -4.000    -0.000    -3.848           3.848    -0.000    -2.000    -0.000   -4.800
                      3.750     0.000     3.750     0.000     2.750           2.750     0.000     3.740     0.000    7.495
*
0          1748.551  289.590   289.590   289.590   289.630   289.630  289.723  289.817   289.817   289.811   289.811  289.811
              7.825   -4.000    -0.000    -4.000    -0.000    -3.393           3.393    -0.000    -0.589    -0.000   -4.515
                      3.750     0.000     3.750     0.000     2.750           2.750     0.000     3.750     0.000    3.750
*
0          1756.375  289.594   289.594   289.594   289.634   289.634  289.706  289.778   289.778   289.796   289.796  289.796
              0.523   -4.000    -0.000    -4.000    -0.000    -2.610           2.610    -0.000     1.838    -0.000   -4.024
                      3.750     0.000     3.750     0.000     2.750           2.750     0.000     3.750     0.000    3.750
*
0          1756.898  289.594   289.594   289.594   289.634   289.634  289.705  289.775   289.775   289.795   289.795  289.795
              0.579   -4.000    -0.000    -4.000    -0.000    -2.558           2.558    -0.000     2.000    -0.000   -4.000
                      3.750     0.000     3.750     0.000     2.750           2.750     0.000     3.750     0.000    3.750
*
0          1757.478  289.595   289.595   289.595   289.635   289.635  289.704  289.772   289.772   289.792   289.792  289.792
              2.522   -4.000    -0.000    -4.000    -0.000    -2.500           2.500    -0.000     2.000    -0.000   -4.000
                      3.750     0.000     3.750     0.000     2.750           2.750     0.000     3.750     0.000    3.750
*
P128|OS_0  1760.000  289.589   289.589   289.589   289.629   289.629  289.698  289.767   289.767   289.727   289.727  289.727
             13.662   -4.000    -0.000    -4.000    -0.000    -2.500           2.500    -0.000    -4.000    -0.000   -4.000
                      3.750     0.000     3.750     0.000     2.750           2.750     0.000     3.750     0.000    3.750
*
0          1773.662  289.559   289.559   289.559   289.599   289.599  289.667  289.736   289.736   289.696   289.696  289.696
              1.103   -4.000    -0.000    -4.000    -0.000    -2.500           2.500    -0.000    -4.000    -0.000   -4.000
                      3.750     0.000     3.750     0.000     2.750           2.750     0.000     3.750     0.000    3.750
*
0          1774.765  289.556   289.556   289.556   289.596   289.596  289.665  289.734   289.734   289.694   289.694  289.694
              5.235   -4.000    -0.000    -4.000    -0.000    -2.500           2.500    -0.000    -4.000    -0.000   -4.000
                      3.750     0.000     3.750     0.000     2.750           2.750     0.000     3.750     0.000    3.750
*
P129|OS_0  1780.000  289.579   289.579   289.579   289.619   289.619  289.653  289.687   289.687   289.647   289.647  289.647
             18.662   -4.000    -0.000    -4.000    -0.000    -1.244           1.244    -0.000    -4.000    -0.000   -4.000
                      3.750     0.000     3.750     0.000     2.750           2.750     0.000     3.750     0.000    3.750
                                                                                                                        *
```

| | | | | |
|---|---|---|---|---|
| **468063** | | **004.2101** | **P.6.1** | |

| | | | | | | | | | | | | |
|---|---|---|---|---|---|---|---|---|---|---|---|---|
| 0 | 1798.662 | 289.661 | 289.661 | 289.661 | 289.701 | 289.701 | 289.612 | 289.523 | 289.523 | 289.483 | 289.483 | 289.483 |
| | 1.103 | -4.000 | -0.000 | -4.000 | -0.000 | 3.235 | | -3.235 | -0.000 | -4.000 | -0.000 | -4.000 |
| | | 3.750 | 0.000 | 3.750 | 0.000 | 2.750 | | 2.750 | 0.000 | 3.750 | 0.000 | 3.750 |
| * | | | | | | | | | | | | |
| 0 | 1799.765 | 289.665 | 289.665 | 289.665 | 289.705 | 289.705 | 289.609 | 289.513 | 289.513 | 289.473 | 289.473 | 289.473 |
| | 0.235 | -4.000 | -0.000 | -4.000 | -0.000 | 3.500 | | -3.500 | -0.000 | -4.000 | -0.000 | -4.000 |
| | | 3.750 | 0.000 | 3.750 | 0.000 | 2.750 | | 2.750 | 0.000 | 3.750 | 0.000 | 3.750 |
| * | | | | | | | | | | | | |
| P130\|OS_0 | 1800.000 | 289.665 | 289.665 | 289.665 | 289.705 | 289.705 | 289.609 | 289.512 | 289.512 | 289.472 | 289.472 | 289.472 |
| | 20.000 | -4.000 | -0.000 | -4.000 | -0.000 | 3.500 | | -3.500 | -0.000 | -4.000 | -0.000 | -4.000 |
| | | 3.750 | 0.000 | 3.750 | 0.000 | 2.750 | | 2.750 | 0.000 | 3.750 | 0.000 | 3.750 |
| * | | | | | | | | | | | | |
| P131\|OS_0 | 1820.000 | 289.620 | 289.620 | 289.620 | 289.660 | 289.660 | 289.564 | 289.468 | 289.468 | 289.428 | 289.428 | 289.428 |
| | 3.201 | -4.000 | -0.000 | -4.000 | -0.000 | 3.500 | | -3.500 | -0.000 | -4.000 | -0.000 | -4.000 |
| | | 3.750 | 0.000 | 3.750 | 0.000 | 2.750 | | 2.750 | 0.000 | 3.750 | 0.000 | 3.750 |
| * | | | | | | | | | | | | |
| 0 | 1823.201 | 289.613 | 289.613 | 289.613 | 289.653 | 289.653 | 289.557 | 289.461 | 289.461 | 289.421 | 289.421 | 289.421 |
| | 1.103 | -4.000 | -0.000 | -4.000 | -0.000 | 3.500 | | -3.500 | -0.000 | -4.000 | -0.000 | -4.000 |
| | | 3.750 | 0.000 | 3.750 | 0.000 | 2.750 | | 2.750 | 0.000 | 3.750 | 0.000 | 3.750 |
| * | | | | | | | | | | | | |
| 0 | 1824.303 | 289.611 | 289.611 | 289.611 | 289.651 | 289.651 | 289.554 | 289.458 | 289.458 | 289.418 | 289.418 | 289.418 |
| | 15.697 | -4.000 | -0.000 | -4.000 | -0.000 | 3.500 | | -3.500 | -0.000 | -4.000 | -0.000 | -4.000 |
| | | 3.750 | 0.000 | 3.750 | 0.000 | 2.750 | | 2.750 | 0.000 | 3.750 | 0.000 | 3.750 |
| * | | | | | | | | | | | | |
| P132\|OS_0 | 1840.000 | 289.558 | 289.558 | 289.558 | 289.598 | 289.598 | 289.519 | 289.440 | 289.440 | 289.400 | 289.400 | 289.400 |
| | 7.071 | -4.000 | -0.000 | -4.000 | -0.000 | 2.872 | | -2.872 | -0.000 | -4.000 | -0.000 | -4.000 |
| | | 3.750 | 0.000 | 3.750 | 0.000 | 2.750 | | 2.750 | 0.000 | 3.750 | 0.000 | 3.750 |
| * | | | | | | | | | | | | |
| 0 | 1847.071 | 289.535 | 289.535 | 289.535 | 289.575 | 289.575 | 289.504 | 289.432 | 289.432 | 289.392 | 289.392 | 289.392 |
| | 1.129 | -4.000 | -0.000 | -4.000 | -0.000 | 2.589 | | -2.589 | -0.000 | -4.000 | -0.000 | -4.000 |
| | | 3.750 | 0.000 | 3.750 | 0.000 | 2.750 | | 2.750 | 0.000 | 3.750 | 0.000 | 3.750 |
| * | | | | | | | | | | | | |
| 0 | 1848.201 | 289.531 | 289.531 | 289.531 | 289.571 | 289.571 | 289.501 | 289.431 | 289.431 | 289.391 | 289.391 | 289.291 |
| | 1.103 | -4.000 | -0.000 | -4.000 | -0.000 | 2.544 | | -2.544 | -0.000 | -4.000 | -0.000 | -4.000 |
| | | 3.750 | 0.000 | 3.750 | 0.000 | 2.750 | | 2.750 | 0.000 | 3.750 | 0.000 | 6.260 |
| * | | | | | | | | | | | | |
| 0 | 1849.303 | 289.528 | 289.528 | 289.528 | 289.568 | 289.568 | 289.499 | 289.431 | 289.431 | 289.391 | 289.391 | 289.293 |
| | 0.697 | -4.000 | -0.000 | -4.000 | -0.000 | 2.500 | | -2.500 | -0.000 | -4.000 | -0.000 | -4.000 |
| | | 3.750 | 0.000 | 3.750 | 0.000 | 2.750 | | 2.750 | 0.000 | 3.750 | 0.000 | 6.191 |
| * | | | | | | | | | | | | |
| P133\|OS_0 | 1850.000 | 289.527 | 289.527 | 289.527 | 289.567 | 289.567 | 289.498 | 289.430 | 289.430 | 289.350 | 289.350 | 288.870 |
| | 10.000 | -4.000 | -0.000 | -4.000 | -0.000 | 2.500 | | -2.500 | -0.000 | -8.000 | -0.000 | -20.000 |
| | | 3.750 | 0.000 | 3.750 | 0.000 | 2.750 | | 2.750 | 0.000 | 3.750 | 0.000 | 6.148 |
| | | | | | | | | | | | | * |

| | | | | |
|---|---|---|---|---|
| **468063** | | **004.2101** | **P.6.1** | |

| | | | | | | | | | | | | |
|---|---|---|---|---|---|---|---|---|---|---|---|---|
| P134\|OS_0 | 1860.000 | 289.530 | 289.530 | 289.530 | 289.570 | 289.570 | 289.501 | 289.432 | 289.432 | 289.392 | 289.392 | 289.392 |
| | 7.000 | -4.000 | -0.000 | -4.000 | -0.000 | 2.500 | | -2.500 | -0.000 | -4.000 | -0.000 | -4.000 |
| | | 3.750 | 0.000 | 3.750 | 0.000 | 2.750 | | 2.750 | 0.000 | 3.750 | 0.000 | 3.750 |
| * | | | | | | | | | | | | |
| P135\|OS_0 | 1867.000 | 288.976 | 289.510 | 289.510 | 289.590 | 289.590 | 289.521 | 289.452 | 289.452 | 289.412 | 289.412 | 289.412 |
| | 7.481 | -20.000 | -0.000 | -8.000 | -0.000 | 2.500 | | -2.500 | -0.000 | -4.000 | -0.000 | -4.000 |
| | | 6.419 | 0.000 | 3.750 | 0.000 | 2.750 | | 2.750 | 0.000 | 3.750 | 0.000 | 3.750 |
| * | | | | | | | | | | | | |
| 0 | 1874.481 | 289.589 | 289.589 | 289.589 | 289.629 | 289.629 | 289.560 | 289.491 | 289.491 | 289.451 | 289.451 | 289.451 |
| | 5.519 | -4.000 | -0.000 | -4.000 | -0.000 | 2.500 | | -2.500 | -0.000 | -4.000 | -0.000 | -4.000 |
| | | 3.750 | 0.000 | 3.750 | 0.000 | 2.750 | | 2.750 | 0.000 | 3.750 | 0.000 | 3.750 |
| * | | | | | | | | | | | | |
| P136\|OS_0 | 1880.000 | 289.601 | 289.601 | 289.601 | 289.641 | 289.641 | 289.600 | 289.558 | 289.558 | 289.518 | 289.518 | 289.518 |
| | 8.481 | -4.000 | -0.000 | -4.000 | -0.000 | 1.515 | | -1.515 | -0.000 | -4.000 | -0.000 | -4.000 |
| | | 3.750 | 0.000 | 3.750 | 0.000 | 2.750 | | 2.750 | 0.000 | 3.750 | 0.000 | 3.750 |
| * | | | | | | | | | | | | |
| 0 | 1888.481 | 289.639 | 289.639 | 289.639 | 289.679 | 289.679 | 289.679 | 289.679 | 289.679 | 289.639 | 289.639 | 289.639 |
| | 3.293 | -4.000 | -0.000 | -4.000 | -0.000 | 0.000 | | 0.000 | -0.000 | -4.000 | -0.000 | -4.000 |
| | | 3.750 | 0.000 | 3.750 | 0.000 | 2.750 | | 2.750 | 0.000 | 3.750 | 0.000 | 3.750 |
| * | | | | | | | | | | | | |
| 0 | 1891.775 | 289.660 | 289.660 | 289.660 | 289.700 | 289.700 | 289.716 | 289.732 | 289.732 | 289.692 | 289.692 | 289.692 |
| | 8.225 | -4.000 | -0.000 | -4.000 | -0.000 | -0.576 | | 0.576 | -0.000 | -4.000 | -0.000 | -4.000 |
| | | 3.750 | 0.000 | 3.750 | 0.000 | 2.750 | | 2.750 | 0.000 | 3.750 | 0.000 | 3.750 |
| * | | | | | | | | | | | | |
| P137\|OS_0 | 1900.000 | 289.728 | 289.728 | 289.728 | 289.768 | 289.768 | 289.823 | 289.879 | 289.879 | 289.839 | 289.839 | 289.839 |
| | 6.307 | -4.000 | -0.000 | -4.000 | -0.000 | -2.016 | | 2.016 | -0.000 | -4.000 | -0.000 | -4.000 |
| | | 3.750 | 0.000 | 3.750 | 0.000 | 2.750 | | 2.750 | 0.000 | 3.750 | 0.000 | 3.750 |
| * | | | | | | | | | | | | |
| 0 | 1906.307 | 289.802 | 289.802 | 289.802 | 289.834 | 289.834 | 289.920 | 290.006 | 290.095 | 290.099 | 290.099 | 290.099 |
| | 0.564 | -4.000 | -0.000 | -4.000 | -0.000 | -3.119 | | 3.119 | 0.089 | 0.462 | -0.000 | 0.462 |
| | | 3.543 | 0.000 | 3.543 | 0.000 | 2.750 | | 2.750 | 0.000 | 3.750 | 0.000 | 3.750 |
| * | | | | | | | | | | | | |
| 0 | 1906.871 | 289.829 | 289.829 | 289.829 | 289.840 | 289.840 | 289.929 | 290.017 | 290.115 | 290.123 | 290.123 | 290.123 |
| | 1.611 | -4.000 | -0.000 | -4.000 | -0.000 | -3.218 | | 3.218 | 0.097 | 0.861 | -0.000 | 0.861 |
| | | 3.033 | 0.000 | 3.033 | 0.000 | 2.750 | | 2.750 | 0.000 | 3.750 | 0.000 | 3.750 |
| * | | | | | | | | | | | | |
| 0 | 1908.481 | 289.846 | 289.846 | 289.846 | 289.846 | 289.846 | 289.951 | 290.047 | 290.167 | 290.187 | 290.187 | 290.187 |
| | 2.519 | -4.000 | -0.000 | -4.000 | -0.000 | -3.500 | | 3.500 | 0.120 | 2.000 | -0.000 | 2.000 |
| | | 2.986 | 0.000 | 2.986 | 0.000 | 2.986 | | 2.750 | 0.000 | 3.750 | 0.000 | 3.750 |
| * | | | | | | | | | | | | |
| P138\|OS_0 | 1911.000 | 289.867 | 289.867 | 289.867 | 289.867 | 289.867 | 289.968 | 290.064 | 290.244 | 290.274 | 290.274 | 290.274 |
| | 1.000 | -4.000 | -0.000 | -4.000 | -0.000 | -3.500 | | 3.500 | 0.180 | 2.000 | -0.000 | 2.000 |
| | | 2.887 | 0.000 | 2.887 | 0.000 | 2.887 | | 2.750 | 0.000 | 4.254 | 0.000 | 4.254 |

*

| | | | | |
|---|---|---|---|---|
| **468063** | | **004.2101** | **P.6.1** | |

```
0          1912.000  289.869    289.869    289.869    289.869  289.869  289.969  290.065    290.185    290.215    290.215  290.215
              0.839   -4.000     -0.000     -4.000     -0.000   -3.500            3.500      0.120      2.000     -0.000    2.000
                       2.836      0.000      2.836      0.000    2.836            2.750      0.000      4.251      0.000    4.251
*
0          1912.839  289.831    289.831    289.831    289.871  289.871  289.967  290.062    290.170    290.190    290.190  290.190
              5.261   -4.000     -0.000     -4.000     -0.000   -3.469            3.469      0.107      1.371     -0.000    1.371
                       3.747      0.000      3.747      0.000    2.750            2.750      0.000      4.255      0.000    4.255
*
0          1918.100  289.818    289.818    289.818    289.858  289.858  289.948  290.036    290.065    290.039    290.039  290.039
              1.900   -4.000     -0.000     -4.000     -0.000   -3.271            3.271      0.029     -2.575     -0.000   -2.575
                       3.750      0.000      3.750      0.000    2.750            2.712      0.000      3.712      0.000    3.712
*
P139|OS_0  1920.000  289.810    289.810    289.810    289.849  289.849  289.937  290.022    290.022    289.982    289.982  289.982
              2.650   -4.000     -0.000     -4.000     -0.000   -3.200            3.200     -0.000     -4.000     -0.000   -4.000
                       3.740      0.000      3.740      0.000    2.758            2.659      0.000      3.659      0.000    3.659
*
0          1922.650  289.806    289.806    289.806    289.841  289.841  289.911  289.971    289.971    289.931    289.931  289.931
              0.796   -4.000     -0.000     -4.000     -0.000   -2.504            2.405     -0.000     -4.000     -0.000   -4.000
                       3.646      0.000      3.646      0.000    2.778            2.531      0.000      3.533      0.000    3.533
*
0          1923.446  289.803    289.803    289.803    289.837  289.837  289.900  289.954    289.954    289.914    289.914  289.914
              4.554   -4.000     -0.000     -4.000     -0.000   -2.296            2.166     -0.000     -4.000     -0.000   -4.000
                       3.611      0.000      3.611      0.000    2.777            2.485      0.000      3.487      0.000    3.487
*
0          1928.000  289.843    289.843    289.843    289.843  289.843  289.843  289.843    289.843    289.843    289.843  289.843
              0.335   -4.000     -0.000     -4.000     -0.000   -1.100            0.800     -0.000     -4.000     -0.000   -4.000
                       0.000      0.000      0.000      0.000    0.000            0.000      0.000      0.000      0.000    0.000
*
0          1928.335  289.838    289.838    289.838    289.838  289.838  289.838  289.838    289.838    289.838    289.838  289.838
              0.000    0.000      0.000      0.000      0.000    0.000            0.000      0.000      0.000      0.000    0.000
                       0.000      0.000      0.000      0.000    0.000            0.000      0.000      0.000      0.000    0.000
*

*
```

# Meteorni kanal - "M1",
## PVC DN250 SN8 (RJ1-RJ6), L = 105.00 m

| | | |
|---|---|---|
| M1_RJ-1 | 448032.872 | 93093.305 |
| M1_RJ-2 | 448039.648 | 93101.930 |
| M1_RJ-3 | 448063.570 | 93109.193 |
| M1_RJ-4 | 448087.492 | 93116.457 |
| M1_RJ-5 | 448108.316 | 93119.170 |
| M1_RJ-6 | 448129.534 | 93110.296 |

# Meteorni kanal - "M2",
## PVC DN400 SN8 (RJ1-RJ5), L = 76.35 m
## PVC DN315 SN8 (RJ5-RJ9), L = 112.70 m
## PVC DN250 SN8 (RJ9-RJ18), L = 316.00 m

| | | |
|---|---|---|
| M2_RJ-1 | 448142.370 | 93094.158 |
| M2_RJ-2 | 448147.574 | 93095.410 |
| M2_RJ-3 | 448163.995 | 93077.908 |
| M2_RJ-4 | 448179.394 | 93058.213 |
| M2_RJ-5 | 448192.033 | 93040.206 |
| M2_RJ-6 | 448205.988 | 93010.302 |
| M2_RJ-7 | 448219.943 | 92980.398 |
| M2_RJ-8 | 448237.808 | 92969.526 |
| M2_RJ-9 | 448263.608 | 92969.868 |
| M2_RJ-10 | 448300.264 | 92979.885 |
| M2_RJ-11 | 448336.920 | 92989.902 |
| M2_RJ-12 | 448366.903 | 92990.887 |
| M2_RJ-13 | 448387.751 | 92983.861 |
| M2_RJ-14 | 448413.334 | 92961.467 |
| M2_RJ-15 | 448438.917 | 92939.072 |
| M2_RJ-16 | 448469.268 | 92913.018 |
| M2_RJ-17 | 448499.333 | 92886.634 |
| M2_RJ-18 | 448529.398 | 92860.251 |

# Meteorni kanal - "M3",
## PVC DN250 SN8 (RJ1-RJ8), L = 154.30 m

| | | |
|---|---|---|
| M3_RJ-1 | 448658.000 | 92879.770 |
| M3_RJ-2 | 448656.744 | 92873.585 |
| M3_RJ-3 | 448642.354 | 92850.739 |
| M3_RJ-4 | 448617.165 | 92832.670 |
| M3_RJ-5 | 448591.976 | 92814.600 |
| M3_RJ-6 | 448579.170 | 92816.833 |
| M3_RJ-7 | 448561.705 | 92831.799 |
| M3_RJ-8 | 448544.246 | 92846.760 |

## Meteorni kanal - "M4",
### PVC DN200 SN8 (RJ1-RJ3), L = 37.70 m

| | | |
|---|---|---|
| M4_RJ-1 | 448712.500 | 92885.600 |
| M4_RJ-2 | 448705.163 | 92869.856 |
| M4_RJ-3 | 448685.170 | 92866.056 |

## Meteorni kanal - "M5",
## PVC DN250 SN8 (RJ1-RJ7), L = 127.05 m

| | | |
|---|---|---|
| M5_RJ-1 | 448851.310 | 92878.200 |
| M5_RJ-2 | 448842.453 | 92874.016 |
| M5_RJ-3 | 448823.302 | 92886.753 |
| M5_RJ-4 | 448808.665 | 92890.034 |
| M5_RJ-5 | 448790.177 | 92882.406 |
| M5_RJ-6 | 448759.760 | 92862.184 |
| M5_RJ-7 | 448737.226 | 92859.143 |

## Meteorni kanal - "M6",
## PVC DN250 SN8 (RJ1-RJ3), L = 66.00 m

| | | |
|---|---|---|
| M6_RJ-1 | 448946.051 | 92849.479 |
| M6_RJ-2 | 448921.968 | 92859.278 |
| M6_RJ-3 | 448882.395 | 92865.107 |

## Meteorni kanal - "M7",
## PVC DN250 SN8 (RJ1-RJ2), L = 55.00 m

| | | |
|---|---|---|
| M7_RJ-2 | 448982.034 | 92808.816 |
| M7_RJ-1 | 448965.645 | 92833.944 |

## Meteorni kanal - "M8",
## PVC DN250 SN8 (RJ1-RJ4), L = 60.00 m

| | | |
|---|---|---|
| M8_RJ-1 | 449056.550 | 92761.222 |
| M8_RJ-2 | 449050.650 | 92762.574 |
| M8_RJ-3 | 449026.095 | 92758.285 |
| M8_RJ-4 | 449004.762 | 92773.340 |

List: 1300 / 297 mm
07 Jun. 2023 - 09:22
Uporabnik: GTP
S:\Projekti\2021\1832, BLATNA BREZOVICA, ČRNA, MLAKA\05 PZI\02.2 L VODILNI NAČRT GRADBENIŠTVA\02 GRAFČNI DELI\1832_G_BLATNA BREZOVICA_PZI_2023-06-06.dwg

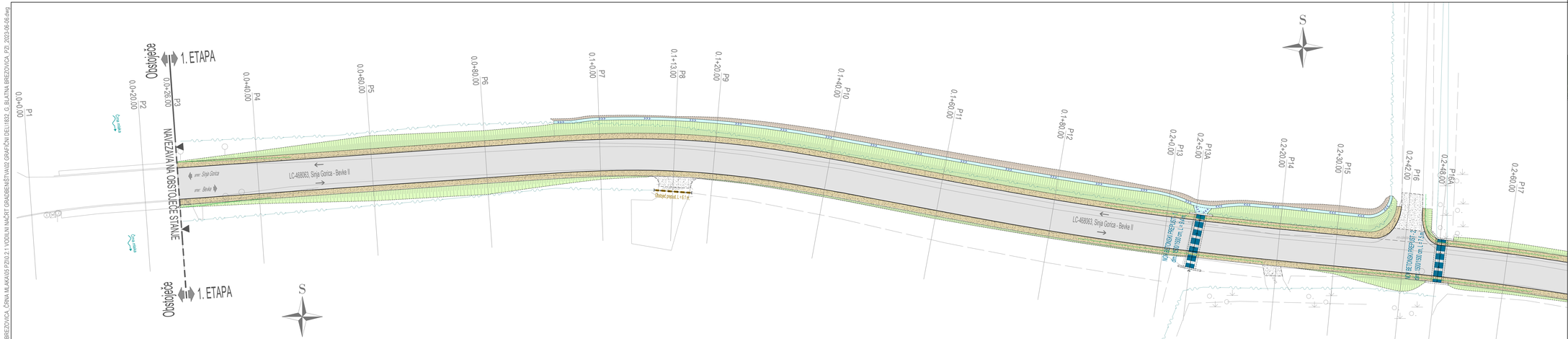


# »Sinja Gorica - Bevke II, LC-468063 (Blatna Brezovica)«

- 1. ETAPA, od P3 do P31 - (1/2)
- 2. ETAPA, od P31 do P83
- 3. ETAPA, od P83 do P140




Opombe:

- *LTŽ reflektke vtočnih jaškov (vestni požiralniki), locirani na vozišču, se vgradijo z* **ravno** *LTŽ reflektko (nosilnosti 400kN), kjer pa so vtočni jaški locirani v muldi, pa se vgradijo z* **ukrivljeno** *LTŽ reflektko (nosilnosti 400kN).*
- *Vsi vtočni jaški z LTŽ reflektko, ki so locirani v območju vozišča, se izvedejo s postavitvijo reflektke pravokotno na vzdolžni potek vozišča.*
- *Vsi vtočni jaški, locirani na pločniku, z vtokom pod robnikom se izvedejo z* **LTŽ pokrovom** *nosilnosti 250kN.*

PREDVIDEN KOMUNALNI VODI:

- Meteorni kanal
- Navezava I/J na met. kanal
- Prepust pod voziščem
- Drenažna cev

List 1/8

Koordinatni sistem - D96/TM

| Naročnik/investitor: | Spremembe | Datum |
|---|---|---|
| OBČINA VRHNIKA<br>Trzaška cesta 1<br>1360 Vrhnika | | |

| Projektivno podjetje: | NAZIV | ME in PRIIMEK | Ident. št. IZS | Pridobi |
|---|---|---|---|---|
| K Projekt L<br>Tržaška cesta 81,1000 Ljubljana<br>IZS: 1810<br>tel.: 01/4769-289<br>fax: 01/4769-293 | VP: | Miha Rihar, u.d.i.g. | G-4017 | |
| | VP: | Miha Rihar, u.d.i.g. | G-4017 | |
| | Sodelavec: | Boštjan Zagar, gr.teh. | | |
| | Sodelavec: | | | |
| | Sodelavec: | | | |

| | | | |
|---|---|---|---|
| Objekt/lokacija: | Rekonstrukcija lokalne ceste LC 468063 Sinja Gorica - Bevke II od IC Sinja Gorica do mosta čez potok Zrnica | Št. proj.: | U09/1832-21 |
| | | Št. načrta: | 1832-21 |
| Del objekta: | 1. ETAPA, od P3 do P17 | Šifra CC: | 2112 |
| Vsebina risbe: | SITUACIJA METERNE ODVODNJE | Vrsta načrta: | 0/2 - VODILNI NAČRT GRADBENIŠTVA<br>» Rekonstrukcija ceste « |
| Vrsta projekta: | PZI | Merilo: 1:250 | Datum: junij 2022 |

» TEHNIČNI PRIKAZ «

| Št. odseka: | Arhivska št.: | Fazacija/etapa: | Šifra risbe: | Crtna koda arhiva: |
|---|---|---|---|---|
| 468063 | | 004.2101 | 121 | |
| Št. priloge: | G-7.1 | | Ident. št. risbe: | 1832-21/G.7.1 |

List: 1300 / 297 mm

07 Jun. 2023 - 09:22
Uporabnik: GIS 21
S:\Projekti\2021\1832, BLATNA BREZOVICA, ČRNA MLAKA\05 PZI\0 2.1 VODILNI NAČRT GRADBENIŠTVA\00 GRAFIČNI DEL\1832_G_BLATNA BREZOVICA_PZI_2023-06-06.dwg

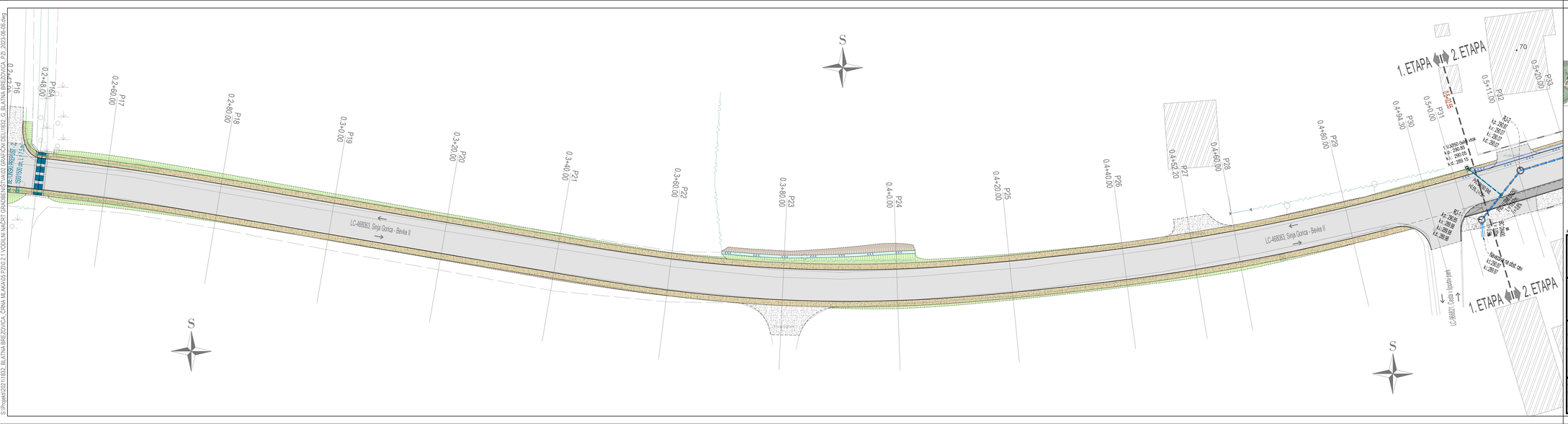
S
P16
0.2+24.00
0.2+48.00
P16A
P17
0.2+60.00
P18
0.2+80.00
P19
0.3+0.00
P20
0.3+20.00
P21
0.3+40.00
P22
0.3+60.00
P23
0.3+80.00
P24
0.4+0.00
P25
0.4+20.00
P26
0.4+40.00
P27
0.4+52.20
P28
0.4+68.00
P29
0.4+80.00
P30
0.4+94.30
P31
0.5+0.00
P32
0.5+11.00
P33
0.5+20.00
1.ETAPA 2.ETAPA
LC-468063 Sinja Gorica - Bevke II
LC-468063 Sinja Gorica - Bevke II
LC-468063 Sinja Gorica - Bevke II
1.ETAPA 2.ETAPA
S
S
S
R=1
Ks= 292.65
Ls= 288.68
Ks= 288.68
Ls= 288.68
R=2
Ks= 290.67
Ls= 290.67
Ks= 290.67
Ls= 290.67
1.LV 400/50 CeFR, 4 kos
Ks= 290.95
Ks= 290.05
Ks= 289.15
2.LV 400/50 CeFR, 4 kos
Ks= 290.95
Ks= 290.05
Ks= 289.15
Navezava na obst. cev
L= 2.00 m
Navezava na obst. cev
L= 2.00 m
Navezava na obst. cev
L= 2.00 m

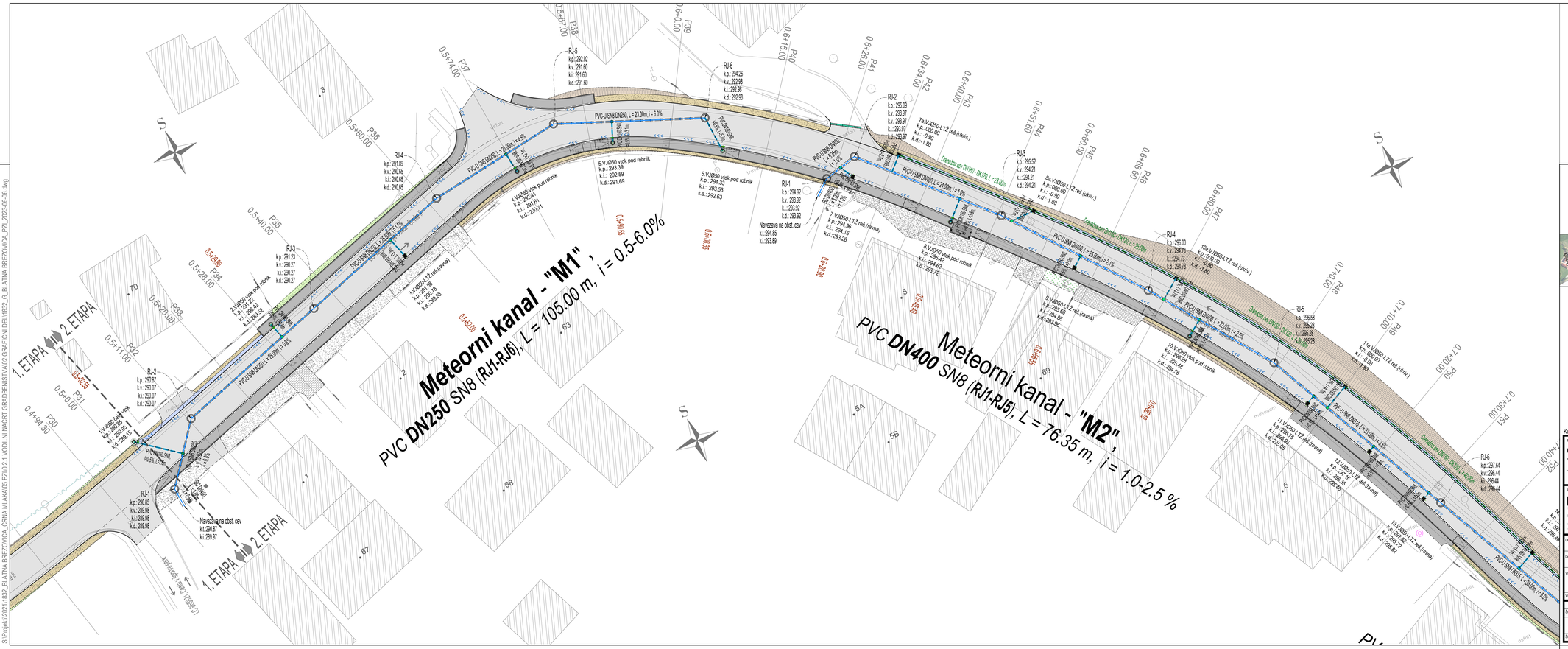


07 Jun, 2023 - 09:22
Layout: G7-121
S:\Projekti\2021\1832_BLATNA BREZOVICA_ČRNA MLAKA\05 PZI\0.2 1 VODILNI NAČRT GRADBENIŠTVA\02 GRAFIČNI DELI\832_G_BLATNA BREZOVICA_PZI_2023-06-06.dwg

List:: 1150 / 400 mm

»Sinja Gorica - Bevke II, LC-468063 (Blatna Brezovica)«

- 1. ETAPA, od P3 do P31
- 2. ETAPA, od P31 do P83 - (1/3)
- 3. ETAPA, od P83 do P140




Opombe:

- *LTŽ rešetke vtočnih jaškov (cestni požiralniki), locirani na vozišču, se vgradijo z* **ravno** *LTŽ rešetko (nosilnosti 400kN), kjer pa so vtočni jaški locirani v muldi, pa se vgradijo z* **ukrivljeno** *LTŽ rešetko (nosilnosti 400kN);*
- *Vsi vtočni jaški z LTŽ rešetko, ki so locirani v območju vozišča, se izvedejo s postavitvijo rešetke pravokotno na vzdolžni potok vozišča.*
- *Vsi vtočni jaški, locirani na pločniku, z vtokom pod robnikom se izvedejo z* **LTŽ pokrovom** *nosilnosti 250kN;*

PREDVIDENI KOMUNALNI VODI:

- *Meteorni kanal*
- *Navezava V./ na met. kanal*
- *Prepust pod voziščem*
- *Drenažna cev*

Koordinatni sistem - D96/TM

List 3/8

| | | | | | |
|---|---|---|---|---|---|
| Naročnik/investitor: | Spremembe | | | | Datum |
| OBČINA VRHNIKA | | | | | |
| Tržaška cesta 1 | | | | | |
| 1360 Vrhnika | | | | | |
| Projektivno podjetje: | NAZIV | IME in PRIIMEK | | Ident. št. IZS | Podpis |
| K Projekt L | VP: | Miha Rihar, u.d.i.g. | | G-4017 | |
| Tržiška cesta 61,1000 Ljubljana | VN: | Miha Rihar, u.d.i.g. | | G-4017 | |
| tel: 01/4769-289 | Sodelavec: | Boštjan Žagar, gr.teh. | | | |
| fax: 01/4769-293 | Sodelavec: | | | | |
| | Sodelavec: | | | | |
| Objekt/vsebina: | Rekonstrukcija lokalne ceste LC 468063 Sinja Gorica - Bevke II od IC Sinja Gorica do mostu čez potok Zmica | | | Št. proj.: | U09/1832-21 |
| | | | | Št. načrta: | 1832-21 |
| Del objekta: | 2. ETAPA, od P31 do P52 | | | Šifra CC: | 2112 |
| Vsebina risbe: | SITUACIJA METEORNE ODVODNJE in METEORNEGA KANALA "M1" in "M2"(del) | | Vrsta načrta: | 0/2 - VODILNI NAČRT GRADBENIŠTVA » Rekonstrukcija ceste « - TEHNIČNI PRIKAZI - | |
| Vrsta projekta: | PZI | Merilo: 1:250 | Datum: junij 2022 | | |

| Št. odseka: | Arhivska št.: | Fazni objekt: | Šifra risbe: | Crtna koda arhiva: |
|---|---|---|---|---|
| 468063 | | 004.2101 | 121 | |
| Št. priloge: | G.7.3 | | Ident. št. risbe: | 1832-21/G.7.3 |

List.: 1150 / 297 mm
S:\Projekti\2021\1832_BLATNA BREZOVICA_ČRNA MLAKA\05 PZI\0.2.1 VODILNI NAČRT GRADBENIŠTVA\02 GRAFIČNI DELI\1832_G_BLATNA BREZOVICA_PZI_2023-06-06.dwg
07 Jun, 2023 - 09:23
Layout: G7-121


# »Sinja Gorica - Bevke II, LC-468063 (Blatna Brezovica)«

- ○ 1. ETAPA, od P3 do P31
- ○ 2. ETAPA, od P31 do P83 - (2/3)
- ○ 3. ETAPA, od P83 do P140

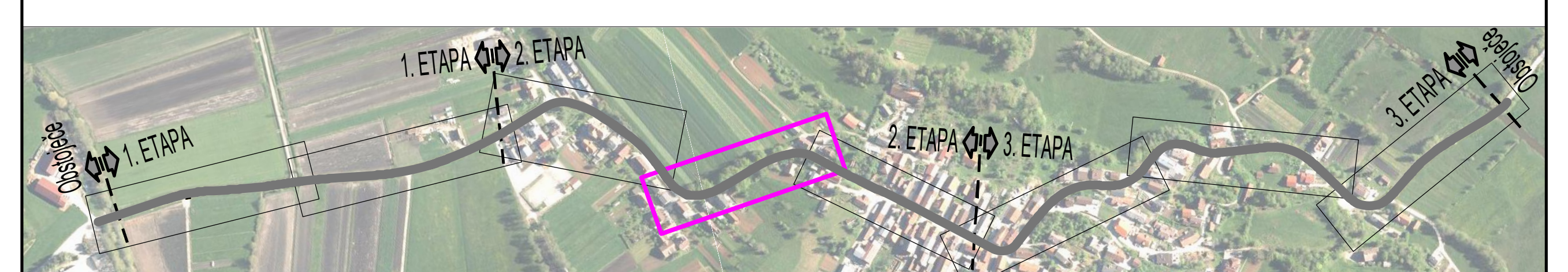


Opombe:

- *LTŽ rešetke vtočnih jaškov (cestni požiralniki), locirani na vozišču, se vgradijo z* ***ravno*** *LTŽ rešetko (nosilnosti 400kN), kjer pa so vtočni jaški locirani v muldi, pa se vgradijo z* ***ukrivljeno*** *LTŽ rešetko (nosilnosti 400kN);*
- *Vsi vtočni jaški z LTŽ rešetko, ki so locirani v območju vozišča, se izvedejo s postavitvijo rešetke pravokotno na vzdolžni potek vozišča.*
- *Vsi vtočni jaški, locirani na pločniku, z vtokom pod robnikom se izvedejo z* ***LTŽ pokrovom*** *nosilnosti 250kN;*

*PREDVIDENI KOMUNALNI VODI:*

- *Meteorni kanal*
- *Navezava VJ na met. kanal*
- *Prepust pod voziščem*
- *Drenažna cev*

Koordinatni sistem - D96/TM

List 4/8

| | | | | | |
|---|---|---|---|---|---|
| Naročnik/Investitor: OBČINA VRHNIKA, Tržaška cesta 1, 1360 Vrhnika | Spremembe | | | | Datum |
| Projektivno podjetje: K Projekt L, Tbilisijska cesta 61,1000 Ljubljana, IZS: 1810, tel: 01/4769-289, fax: 01/4769-293 | NAZIV | IME in PRIIMEK | Ident. št. IZS | Podpis | |
| | VP : | Miha Rihar, u.d.i.g. | G-4017 | | |
| | VN : | Miha Rihar, u.d.i.g. | G-4017 | | |
| | Sodelavec : | Boštjan Žagar, gr.teh. | | | |
| | Sodelavec : | | | | |
| | Sodelavec : | | | | |

| | | | |
|---|---|---|---|
| Objekt/lokacija: | Rekonstrukcija lokalne ceste LC 468063 Sinja Gorica - Bevke II od IC Sinja Gorica do mostu čez potok Zrnica | Št. proj. : | U09/1832-21 |
| | | Št. načrta : | 1832-21 |
| Del objekta : | 2. ETAPA, od P52 do P70 | Šifra CC : | 2112 |

| | | | |
|---|---|---|---|
| Vsebina risbe : | SITUACIJA METEORNE ODVODNJE in METEORNEGA KANALA "M2"(del) | Vrsta načrta : | 0/2 - VODILNI NAČRT GRADBENIŠTVA » Rekonstrukcija ceste « • TEHNIČNI PRIKAZI • |
| Vrsta projekta : PZI | Merilo : 1:250 | Datum : | junij 2022 |

| Št. odseka : | Arhivska št.: | Faza/objekt: | Šifra risbe: | Črtna koda arhiva: |
|---|---|---|---|---|
| 468063 | | 004.2101 | 121 | |
| Št. priloge : G.7.4 | | | Ident. št. risbe : | 1832-21/G.7.4 |

List.: 1150 / 297 mm

S:\Projekti\2021\1832_BLATNA BREZOVICA_ČRNA MLAKA\05 PZI\0.2.1 VODILNI NAČRT GRADBENIŠTVA\02 GRAFIČNI DELI\1832_G_BLATNA BREZOVICA_PZI_2023-06-06.dwg

07 Jun, 2023 - 09:23
Layout: G7-121


# »Sinja Gorica - Bevke II, LC-468063 (Blatna Brezovica)«

- ○ 1. ETAPA, od P3 do P31
- ○ 2. ETAPA, od P31 do P83 - (3/3)
- ○ 3. ETAPA, od P83 do P140

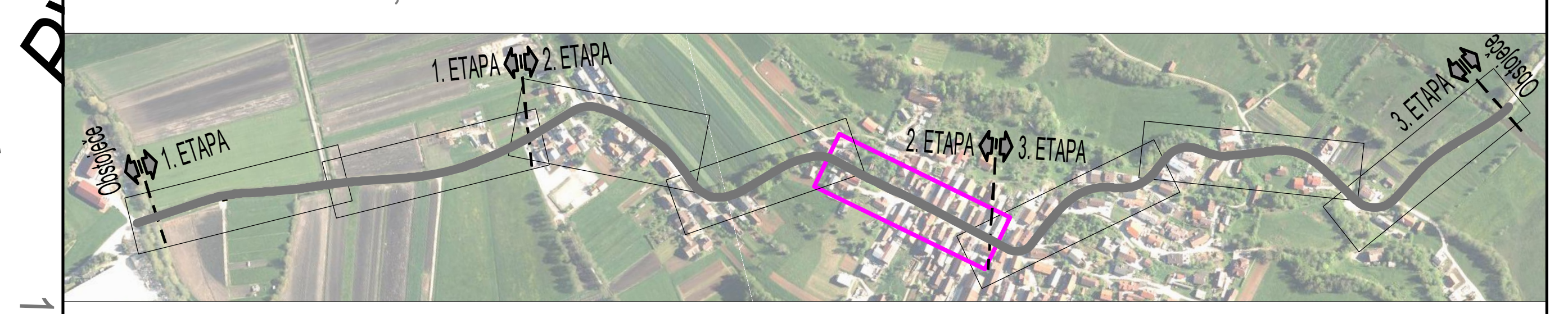


Opombe:
- LTŽ rešetke vtočnih jaškov (cestni požiralniki), locirani na vozišču, se vgradijo z **ravno** LTŽ rešetko (nosilnosti 400kN), kjer pa so vtočni jaški locirani v muldi, pa se vgradijo z **ukrivljeno** LTŽ rešetko (nosilnosti 400kN);
- Vsi vtočni jaški z LTŽ rešetko, ki so locirani v območju vozišča, se izvedejo s postavitvijo rešetke pravokotno na vzdolžni potek vozišča.
- Vsi vtočni jaški, locirani na pločniku, z vtokom pod robnikom se izvedejo z **LTŽ pokrovom** nosilnosti 250kN;

*PREDVIDENI KOMUNALNI VODI:*
- *Meteorni kanal*
- *Navezava VJ na met. kanal*
- *Prepust pod voziščem*
- *Drenažna cev*

Koordinatni sistem - D96/TM

List 5/8

| Naročnik/Investitor: | Spremembe | Datum |
|---|---|---|
| OBČINA VRHNIKA<br>Tržaška cesta 1<br>1360 Vrhnika | | |

| Projektivno podjetje: | NAZIV | IME in PRIIMEK | Ident. št. IZS | Podpis |
|---|---|---|---|---|
| K Projekt L, Tbilisijska cesta 61,1000 Ljubljana, IZS: 1810, tel: 01/4769-289, fax: 01/4769-293 | VP: | Miha Rihar, u.d.i.g. | G-4017 | |
| | VN: | Miha Rihar, u.d.i.g. | G-4017 | |
| | Sodelavec: | Boštjan Žagar, gr.teh. | | |
| | Sodelavec: | | | |
| | Sodelavec: | | | |

| | | | |
|---|---|---|---|
| Objekt/lokacija: | Rekonstrukcija lokalne ceste LC 468063 Sinja Gorica - Bevke II od IC Sinja Gorica do mostu čez potok Zrnica | Št. proj.: | U09/1832-21 |
| | | Št. načrta: | 1832-21 |
| Del objekta: | 2. ETAPA, od P70 do P83 | Šifra CC: | 2112 |

| | | | |
|---|---|---|---|
| Vsebina risbe: | SITUACIJA METEORNE ODVODNJE in METEORNEGA KANALA "M2"(del) | Vrsta načrta: | 0/2 - VODILNI NAČRT GRADBENIŠTVA » Rekonstrukcija ceste « • TEHNIČNI PRIKAZI • |
| Vrsta projekta: PZI | Merilo: 1:250 | Datum: | junij 2022 |

| Št. odseka: | Arhivska št.: | Faza/objekt: | Šifra risbe: | Črtna koda arhiva: |
|---|---|---|---|---|
| 468063 | | 004.2101 | 121 | |
| Št. priloge: | G.7.5 | | Ident. št. risbe: | 1832-21/G.7.5 |

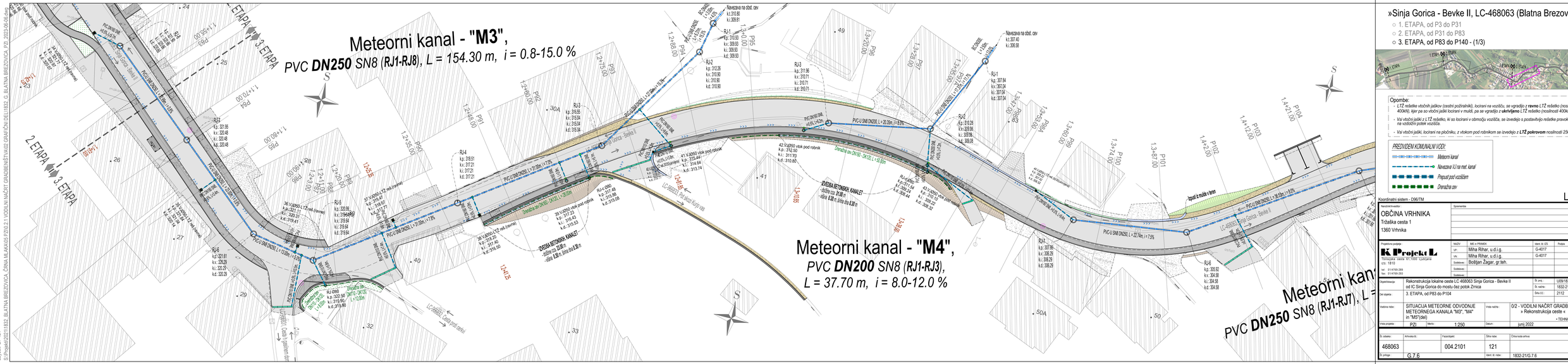
Meteorni kanal - "M3",
PVC DN250 SN8 (RJ1-RJ8), L = 154.30 m, i = 0.8-15.0 %
Meteorni kanal - "M4",
PVC DN200 SN8 (RJ1-RJ3),
L = 37.70 m, i = 8.0-12.0 %
Meteorni kan
PVC DN250 SN8 (RJ1-RJ7), L =
2. ETAPA
3. ETAPA
PVC DN250 SN8 L = 154.30m, i = 0.8%
PVC-U SN8 DN200, L = 37.70m, i = 8.0%
PVC-U SN8 DN200, L = 20.30m, i = 8.0%
PVC-U SN8 DN200, L = 22.74m, i = 7.5%
PVC-U SN8 DN200, L = 56.23m, i = 8.0%
PVC-U SN8 DN200, L = 13.00m, i = 5.0%
PVC-U SN8 DN200, L = 14.80m, i = 5.0%
PVC-U SN8 DN200, L = 13.23m, i = 5.0%
PVC-U SN8 DN200, L = 13.23m, i = 5.0%
PVC-U SN8 DN200, L = 13.23

List: 1300 / 297 mm
07 Jun. 2023 - 09:24
Layout: 2 - Layout1
S:\Projekti\2021\1832_BLATNA BREZOVICA_ČRNA ML.&KAJAS P2\02.2 VODILNI NAČRT GRADBENIŠTVA\02 GRAFČNI DELI\1832_G_BLATNA BREZOVICA_P2I_2023-06-06.dwg

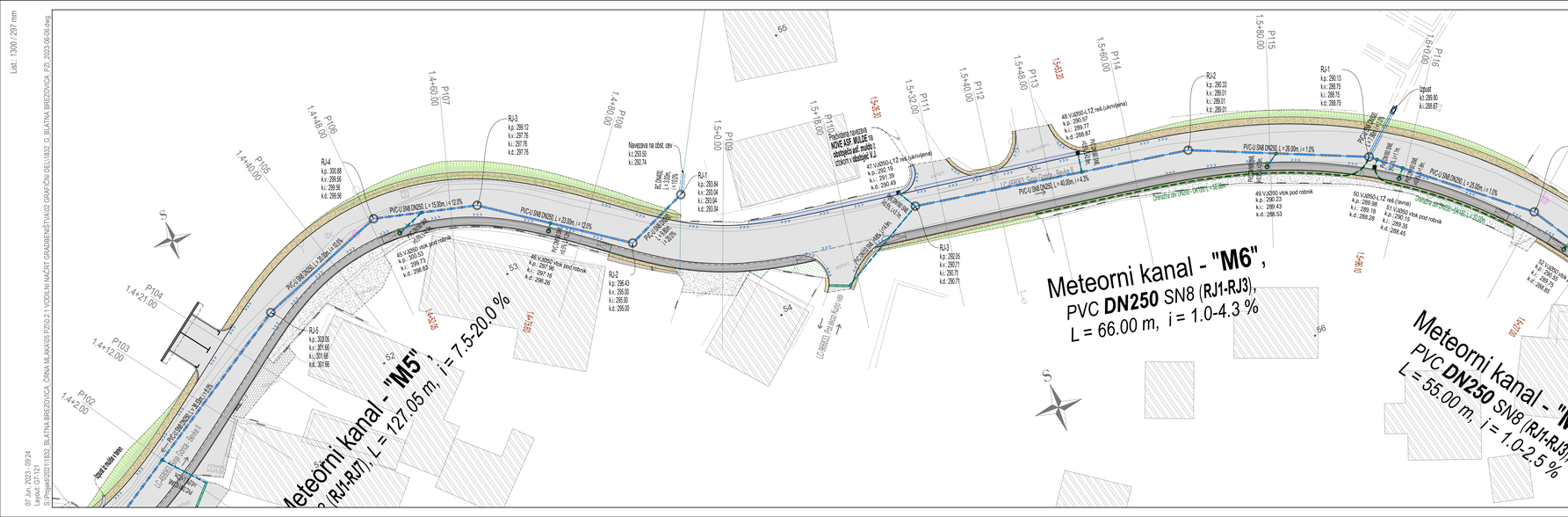
Meteorni kanal - "M5",
PVC DN250 SN8 (RJ1-RJ7), L = 127.05 m, i = 7.5-20.0 %
Meteorni kanal - "M6",
PVC DN250 SN8 (RJ1-RJ3), L = 66.00 m, i = 1.0-4.3 %
Meteorni kanal - "M7",
PVC DN250 SN8 (RJ1-RJ3), L = 55.00 m, i = 1.0-2.5 %
PVC U SN8 DN250, L = 15.00m, i = 12.0%
PVC U SN8 DN250, L = 21.00m, i = 12.0%
PVC U SN8 DN250, L = 26.00m, i = 7.5%
PVC U SN8 DN250, L = 40.00m, i = 4.3%
PVC U SN8 DN250, L = 26.00m, i = 1.0%
PVC U SN8 DN250, L = 25.00m, i = 1.0%
PVC U SN8 DN250, L = 30.00m, i = 2.0%
PVC U SN8 DN250, L = 30.00m, i = 2.0%
PVC U SN8 DN250, L = 30.00m, i = 2

List: 1300 / 297 mm
07 Jun. 2023 - 09:25
Jmeno.Prijmeni
S:\Projekti\2021\1832, BLATNA BREZOVICA, ČRNA, MLAKA\05 PZI\0 2.1 VODILNI NAČRT GRADBENIŠTVA\02 GRAFČNI DELI\1832_G_BLATNA BREZOVICA_PZI_2023-06-06.dwg

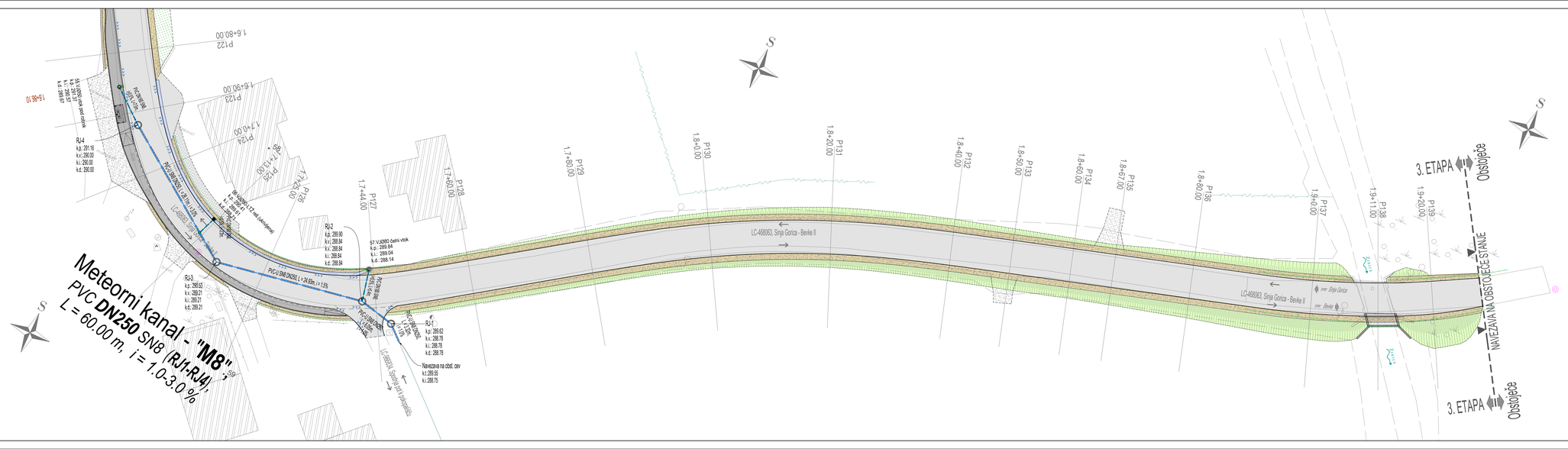


# »Sinja Gorica - Bevke II, LC-468063 (Blatna Brezovica)«

- 1. ETAPA, od P3 do P31
- 2. ETAPA, od P31 do P83
- 3. ETAPA, od P83 do P140 - (3/3)



Opombe:

- *LTŽ rešetke vtočnih jaškov (vestni pobiralnik), locirani na vozišču, se vgradijo z* **ravno** *LTŽ rešetko (nosilnosti 400kN), kjer pa so vtočni jaški locirani v muldi, pa se vgradijo z* **ukrivljeno** *LTŽ rešetko (nosilnosti 400kN);*
- *Vsi vtočni jaški z LTŽ rešetko, ki so locirani v območju vozišča, se izvedejo s postavitvijo rešetke pravokotno na vzdolžni potek vozišča.*
- *Vsi vtočni jaški, locirani na pločniku, z vtokom pod robnikom se izvedejo z* **LTŽ pokrovom** *nosilnosti 250kN;*

PREVIDEN KOMUNALNI VODI:

- *Meteorni kanal*
- *Navezava I/J na met. kanal*
- *Prepust pod voziščem*
- *Drenažna cev*

Koordinatni sistem - D96/TM

**List 8/8**

| Naročnik/investitor: | Spremembe: | Datum: |
|---|---|---|
| OBČINA VRHNIKA<br>Tržaška cesta 1<br>1360 Vrhnika | | |

| Projektivno podjetje: | NAZIV | IME in PRIIMEK | Ident. št. IZS | Podpis |
|---|---|---|---|---|
| **K Projekt L** | UP: | Miha Rihar, u.d.i.g. | G-4017 | |
| Tržaška cesta 81,1000 Ljubljana | VN: | Miha Rihar, u.d.i.g. | G-4017 | |
| IZS: 1810 | Sodelavec: | Boštjan Zagar, gr.teh. | | |
| tel.: 01/4769-289<br>fax.: 01/4769-293 | Sodelavec: | | | |
| | Sodelavec: | | | |

| | | | |
|---|---|---|---|
| Objekt/lokacija: | Rekonstrukcija lokalne ceste LC 468063 Sinja Gorica - Bevke II od IC Sinja Gorica do mostu čez potok Zrnica | Št. proj.: | U09/1832-21 |
| | | Št. načrta: | 1832-21 |
| Del objekta: | 3. ETAPA, od P122 do P140 | Šifra CC: | 2112 |
| Vsebina risbe: | SITUACIJA METEORNE ODVODNJE in METEORNEGA KANALA "M8" | Vrsta načrta: | 0/2 - VODILNI NAČRT GRADBENIŠTVA<br>» Rekonstrukcija ceste « |
| Vrsta projekta: | PZI | Merilo: 1:250 | Datum: junij 2022 |

• TEHNIČNI PRIKAZ •

| Št. odseka: | Arhivska št.: | Fazatočkyjekt: | Šifra risbe: | Crtna kocka arhiva: |
|---|---|---|---|---|
| 468063 | | 004.2101 | 121 | |
| Št. prilage: | G-7.8 | | Ident. št. risbe: | 1832-21/G.7.8 |

List: 914 / 594 mm
07 Jun. 2023 - 09:26
Layout: G10-131
S:\Projekti\2021\1832_BLATNA BREZOVICA_ČRNA MLAKA\05 PZI\0.2.1 VODILNI NAČRT GRADBENIŠTVA\02 GRAFIČNI DEL\1832_G_BLATNA BREZOVICA_PZI_2023-06-06.dwg

## Karakteristični prerez rekonstrukcije ceste "LC-468063, Sinja Gorica - Bevke II" 1. Etapa / 2. Etapa / 3. Etapa

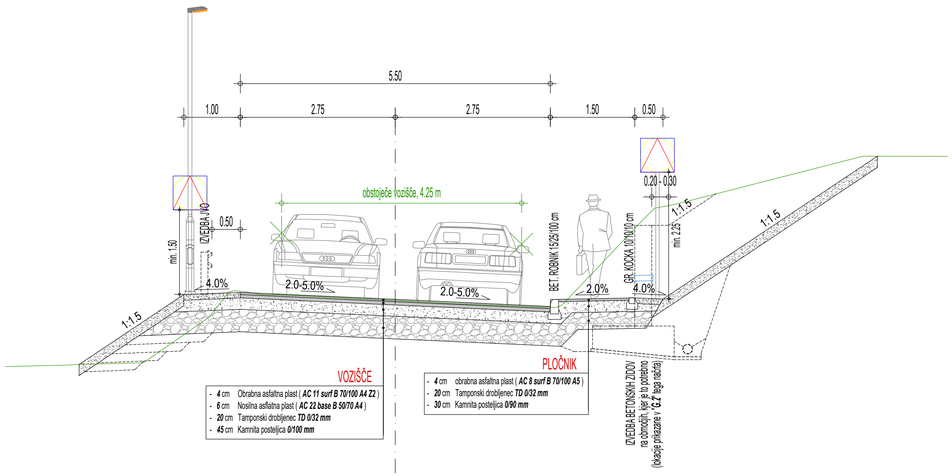


| | | | | | | | | |
|---|---|---|---|---|---|---|---|---|
| obstoječi teren | IZVEDBA BREŽINE (1:1.50) | BANKINA | ↓ VOZNI PAS smer: Sinja Gorica ↓ | ↑ VOZNI PAS smer: Bevke ↑ | PLOČNIK | BANKINA | IZVEDBA BREŽINE (1:1.50) | obstoječi teren |

## Karakteristični prerez rekonstrukcije ceste "LC-468063, Sinja Gorica - Bevke II", ležeč bet. robnik na območjih med ***P37-P44, P49-P55, P68-P81, P88-P96 in P109-P115***

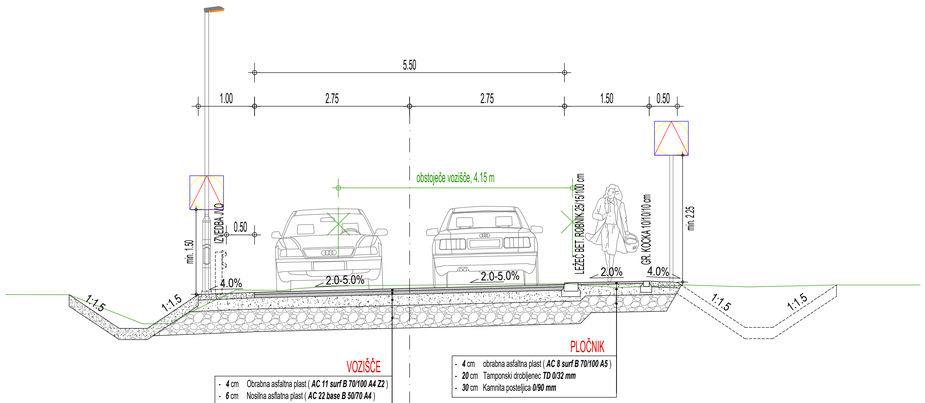


| | | | | | | | | |
|---|---|---|---|---|---|---|---|---|
| obstoječi teren | IZVEDBA NOVEGA JARKA na območjih, kjer je potrebno | BANKINA | ↓ VOZNI PAS smer: Sinja Gorica ↓ | ↑ VOZNI PAS smer: Bevke ↑ | PLOČNIK | BANKINA | IZVEDBA NOVEGA JARKA na območjih, kjer je potrebno | obstoječi teren |

## Karakteristični prerez rekonstrukcije ceste "LC-468063, Sinja Gorica - Bevke II", izvedba novega jarka ob levi strani, na območju med ***P8-P16***

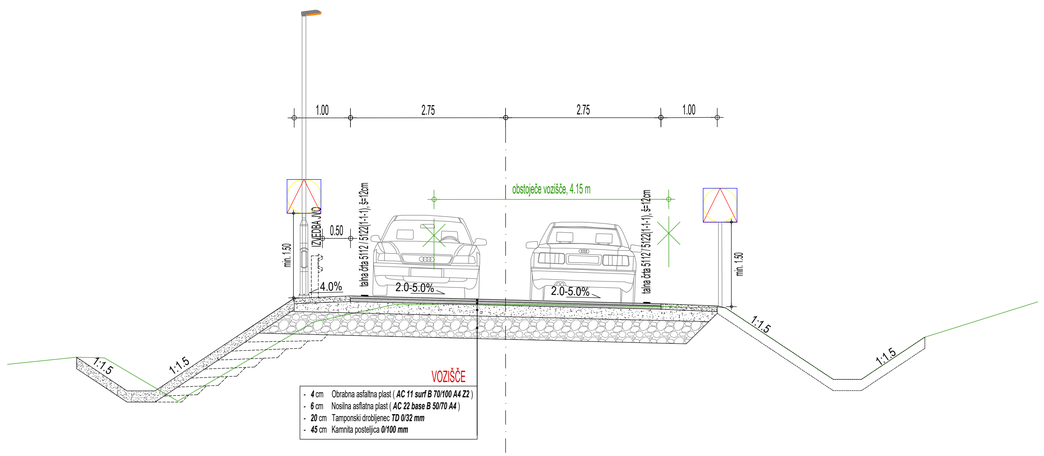


| | | | | | | | | |
|---|---|---|---|---|---|---|---|---|
| obstoječi teren | obst. jarek ali IZVEDBA NOVEGA JARKA na območjih, kjer je potrebno | BANKINA | ↓ VOZNI PAS smer: Sinja Gorica ↓ | ↑ VOZNI PAS smer: Bevke ↑ | BANKINA | IZVEDBA NOVEGA JARKA na območjih, kjer je potrebno | | obstoječi teren |

## Karakteristični prerez rekonstrukcije ceste "LC-468063, Sinja Gorica - Bevke II", ležeč bet. robnik na obeh straneh, na območjih med ***P75-P87***

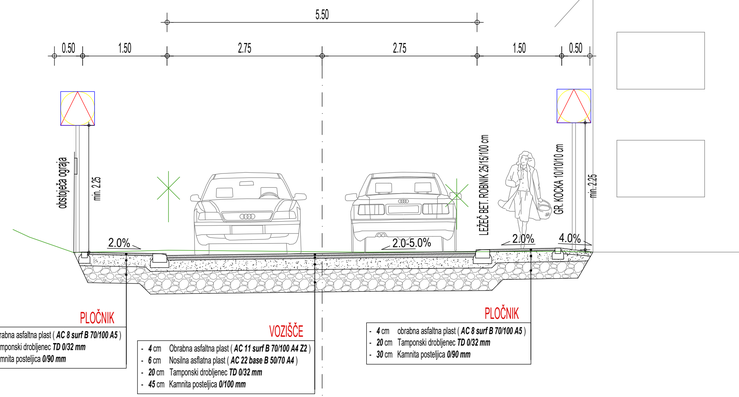


| | | | | | |
|---|---|---|---|---|---|
| PLOČNIK | ↓ VOZNI PAS smer: Sinja Gorica ↓ | ↑ VOZNI PAS smer: Bevke ↑ | PLOČNIK | BANKINA | |

## »Sinja Gorica - Bevke II, LC-468063 (Blatna Brezovica)«

- 1. ETAPA, od P3 do P31
- 2. ETAPA, od P31 do P83
- 3. ETAPA, od P83 do P140

***ZAHTEVANA NOSILNOST in ZBITOST POSAMEZNIH PLASTI:***

- **TEMELJNA TLA :**
  Na planumu temeljnih tal je potrebno zadostiti nosilnosti temeljnih tal CBR = 5 %.
- **KAMNITA POSTELJICA :**
  Na planumu kamnite posteljice (zmrzlinsko odporen kamniti material) je potrebno zadostiti nosilnosti CBR ≥ 15 %.
  Zahtevana nosilnost znaša Evd ≥ 25MPa, na zaključni plasti Evd ≥ 30MPa in zgoščenost ≥ 95% po modificiranem "Proctorjevem postopku". Kakovost plasti kamnitega materiala mora ustrezati zahtevam TSC 06.100
- **NEVEZANA NOSILNA PLAST (*na planumu posteljice*) :**
  Zahtevana nosilnost Ev2 > 80MPa in zgoščenost > 98% po modificiranem "Proctorjevem postopku". Kakovost plasti kamnitega materiala mora ustrezati zahtevam TSC 06.100
- Zaradi slabo nosilne in glinene podlage v začetnem (1.etapa) in na končnem delu (3.etapa) trase, je na podlagi »geološko-geotehničnega elaborata« predvidena vgradnja ločilno ojačitvenega geosintetika na pripravljena temeljna tla natezne trdnosti vsaj 16 kN/m, debelina posteljice pa na tem delu znaša 45 cm.

**List 1/1**

| | |
|---|---|
| Naročnik/investitor: | Spremembe / Datum |
| OBČINA VRHNIKA<br>Tržaška cesta 1<br>1360 Vrhnika | |

| Projektiranje podjetje: | | NAZIV | IME in PRIIMEK | Ident. št. IZS | Podpis |
|---|---|---|---|---|---|
| K Projekt L<br>Tržiška cesta 61, 1000 Ljubljana<br>IZS: 1810<br>tel: 01/4769-289<br>fax: 01/4769-293 | VP : | Miha Rihar, u.d.i.g. | G-4017 | | |
| | VN : | Miha Rihar, u.d.i.g. | G-4017 | | |
| | Sodelavec : | Boštjan Žagar, gr.teh. | | | |
| | Sodelavec : | | | | |
| | Sodelavec : | | | | |

| | | | |
|---|---|---|---|
| Objekt/lokacija: | Rekonstrukcija lokalne ceste LC 468063 Sinja Gorica - Bevke II od IC Sinja Gorica do mostu čez potok Zmica | Št. proj. : | U09/1832-21 |
| | | Št. načrta : | 1832-21 |
| Del objekta : | | Šifra CC : | 2112 |
| Vsebina risbe : | KARAKTERISTIČNI PROFILI | Vrsta načrta : | 0/2 - VODILNI NAČRT GRADBENIŠTVA » Rekonstrukcija ceste « |
| | | | • TEHNIČNI PRIKAZI • |
| Vrsta projekta : | PZI | Merilo : 1:50 | Datum : junij 2022 |

| Št. odseka : | Arhivska št.: | Fazni objekt: | Šifra risbe: | Črtna koda arhiva: |
|---|---|---|---|---|
| 468063 | | 004.2101 | 131 | |
| Št. priloge : | G.10 | | Ident. št. risbe : | 1832-21/G.10 |

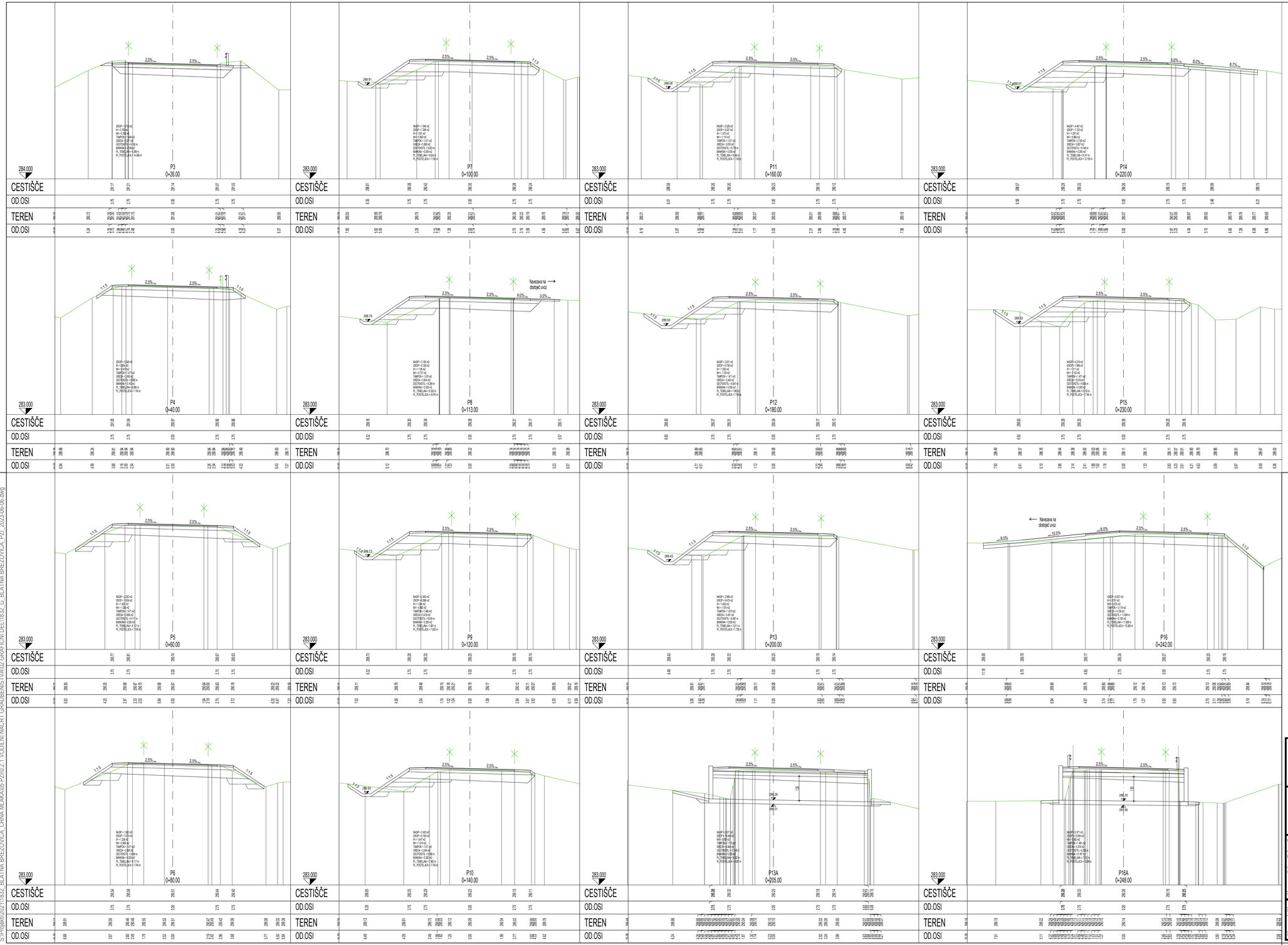


List: 1000 / 594 mm

08 Jun 2023, 07:48
Layout: G1 1:1.132
S:\Projekti\2021\1832_BLATNA BREZOVICA, ČRNA MLAKA\05 PZI\0 2.1 VODILNI NAČRT GRADBENIŠTVA\02 GRAFIČNI DEL\1832_G_BLATNA BREZOVICA_PZI_2023-06-06.dwg

»Sinja Gorica - Bevke II, LC-468063 (Blatna Brezovica)«

- 1. ETAPA, od P3 do P31 (1/2)
- *2. ETAPA, od P31 do P83*
- *3. ETAPA, od P83 do P140*

List 1/9

| | | | | |
|---|---|---|---|---|
| Naročnik/investitor: OBČINA VRHNIKA, Tržaška cesta 1, 1360 Vrhnika | Spremembe | | | Datum |
| Projektivno podjetje: K Projekt L, Tehnološka cesta 61, 1000 Ljubljana, IZS: 1810, tel: 014769-289, fax.: 014769-293 | NAZIV | IME in PRIIMEK | Ident. št. IZS | Podpis |
| | VP: | Miha Rihar, u.d.i.g. | G-4017 | |
| | VN: | Miha Rihar, u.d.i.g. | G-4017 | |
| | Sodelavec: | Boštjan Žagar, gr.teh. | | |
| | Sodelavec: | | | |
| | Sodelavec: | | | |
| Objekt/lokacija: | Rekonstrukcija lokalne ceste LC 468063 Sinja Gorica - Bevke II od IC Sinja Gorica do mostu čez potok Zmica | | Št. proj.: | U09/1832-21 |
| | | | Št. načrta: | 1832-21 |
| Del objekta: | | | Šifra CC: | 2112 |
| Vrstna/na risbe: | PREČNI PROFILI CESTE od P3 do P16A | Vrsta načrta: | 0/2 - VODILNI NAČRT GRADBENIŠTVA » Rekonstrukcija ceste « • TEHNIČNI PRIKAZI • | |
| Vrsta projekta: PZI | Merilo: 1:100 | Datum: junij 2022 | | |
| Št. odseka: 468063 | Arhivska št.: | Fazni objekt: 004.2101 | Šifra risbe: 132 | Črtna koda arhiva: |
| Št. prilogr: G.11.1 | | | Ident. št. risbe: 1832-21/G.11.1 | |

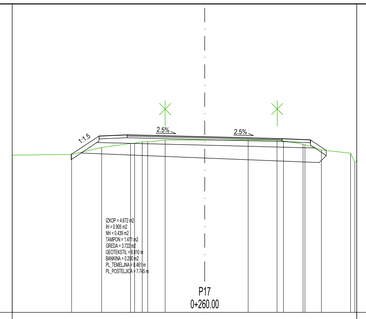


284.000

P17
0+260.00

| | | |

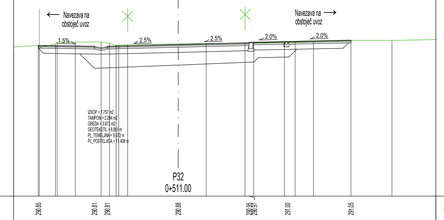


285.000 P32 0+511.00

| | | |

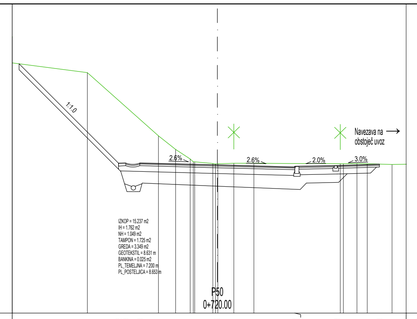


| 292.000 | P50 0+720.00 |
|---|---|
| CESTIŠČE | 297.24 297.33 297.33 297.26 297.23 297.28 |
| OD.OSI | 3.50 3.25 2.75 0.00 2.75 4.25 5.75 |
| TEREN | 300.63 296.29 297.01 297.02 297.31 297.30 297.28 |
| OD.OSI | 4.01 2.78 0.00 1.38 4.45 5.32 6.23 |

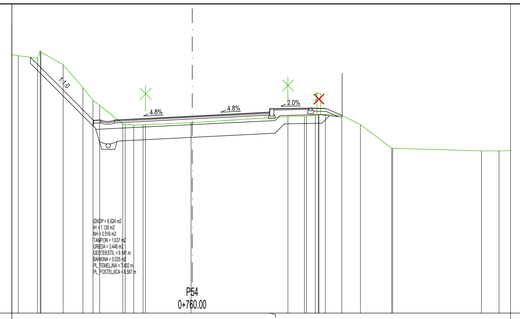


| 292.000 | P54 0+760.00 |
|---|---|
| CESTIŠČE | 298.44 298.45 298.35 298.09 297.13 297.28 299.26 |
| OD.OSI | 3.50 3.25 2.75 0.00 2.75 4.25 4.75 |
| TEREN | 301.13 301.02 300.00 299.71 299.76 298.88 297.75 297.76 |
| OD.OSI | 4.01 4.87 3.87 3.00 2.75 0.00 3.40 4.25 5.97 7.01 10.26 10.89 |

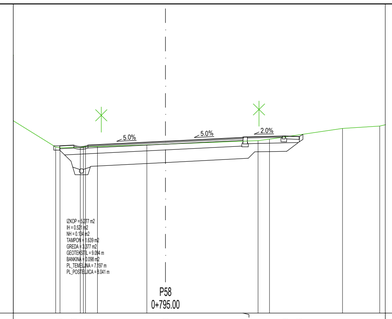


| 295.000 | P58 0+795.00 |
|---|---|
| CESTIŠČE | 300.84 300.96 300.96 300.69 297.28 301.26 301.26 |
| OD.OSI | 3.75 3.25 2.75 0.00 2.75 4.25 4.75 |
| TEREN | 305.15 303.89 303.91 303.97 303.99 301.12 301.17 301.55 301.64 |
| OD.OSI | 5.40 4.64 3.78 3.41 0.66 0.00 3.28 3.89 6.29 7.06 |

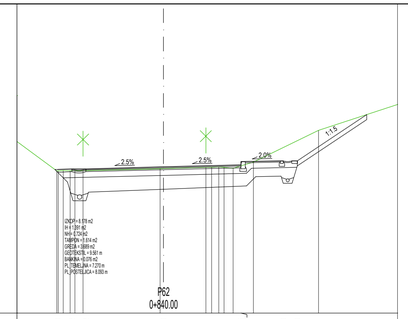


| 300.000 | P62 0+840.00 |
|---|---|
| CESTIŠČE | 305.10 305.12 305.12 305.19 305.40 305.40 |
| OD.OSI | 3.75 3.25 2.75 0.00 2.75 4.25 4.75 |
| TEREN | 307.73 306.06 306.06 306.13 306.14 306.36 306.49 |
| OD.OSI | 4.23 2.86 0.00 2.47 3.19 5.58 |

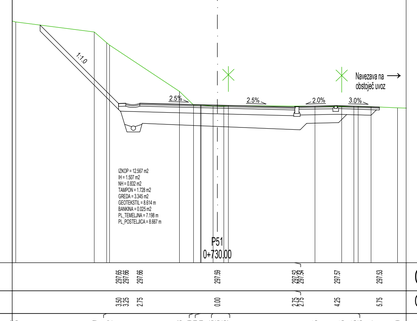


| 292.000 | P51 0+730.00 |
|---|---|
| CESTIŠČE | 297.65 297.86 297.86 297.78 297.57 297.63 |
| OD.OSI | 3.50 3.25 2.75 0.00 2.75 4.25 4.75 |
| TEREN | 300.88 300.95 300.82 299.46 299.42 299.43 299.32 297.55 297.55 297.54 297.55 |
| OD.OSI | 4.76 4.36 4.07 3.64 1.34 0.00 3.47 4.41 5.46 6.40 |

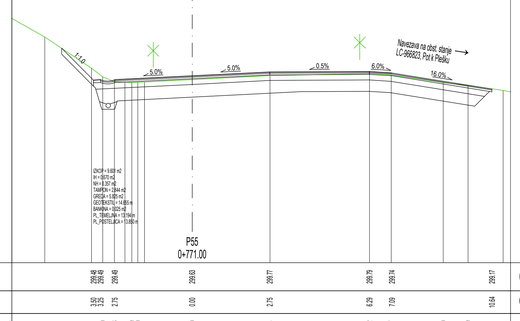


| 293.000 | P55 0+771.00 |
|---|---|
| CESTIŠČE | 299.62 299.62 299.63 299.77 299.79 299.74 299.17 |
| OD.OSI | 3.50 3.25 2.75 0.00 2.75 4.25 5.69 11.64 |
| TEREN | 304.21 299.20 299.42 299.58 299.64 299.72 299.67 299.40 299.29 299.11 |
| OD.OSI | 5.23 3.67 3.17 2.75 2.39 2.13 2.00 0.00 2.76 6.25 7.06 8.61 9.75 11.03 |

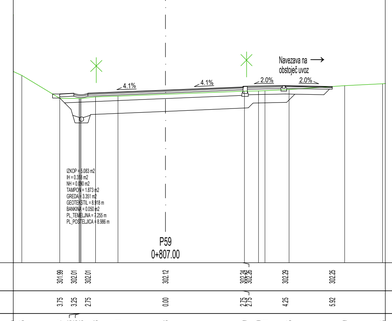


| 296.000 | P59 0+807.00 |
|---|---|
| CESTIŠČE | 301.99 302.01 302.01 302.12 302.24 302.29 302.25 |
| OD.OSI | 3.75 3.25 2.75 0.00 2.75 4.25 5.92 |
| TEREN | 304.56 301.84 301.84 301.91 302.09 302.11 302.15 302.29 302.26 |
| OD.OSI | 5.10 3.75 3.25 2.75 2.48 1.68 0.00 2.80 3.33 4.39 6.36 7.71 |

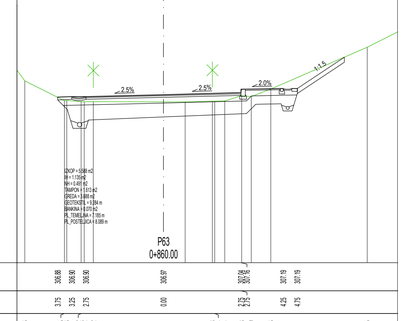


| 301.000 | P63 0+860.00 |
|---|---|
| CESTIŠČE | 306.88 306.90 306.90 306.97 307.19 307.19 |
| OD.OSI | 3.75 3.25 2.75 0.00 2.75 4.25 4.75 |
| TEREN | 307.46 306.42 306.42 306.71 306.89 307.16 308.65 |
| OD.OSI | 4.02 3.52 3.02 2.49 0.00 0.77 2.77 3.11 3.81 7.23 |

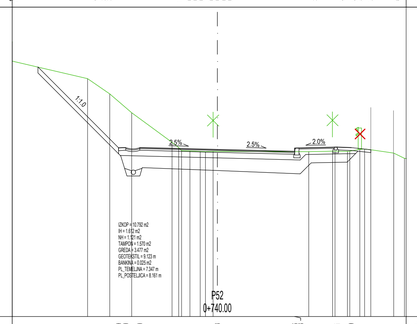


| 292.000 | P52 0+740.00 |
|---|---|
| CESTIŠČE | 299.89 299.90 299.90 299.93 299.88 299.91 299.89 |
| OD.OSI | 3.50 3.25 2.75 0.00 2.75 4.25 4.75 |
| TEREN | 304.14 300.44 299.80 299.22 299.84 299.85 299.85 299.85

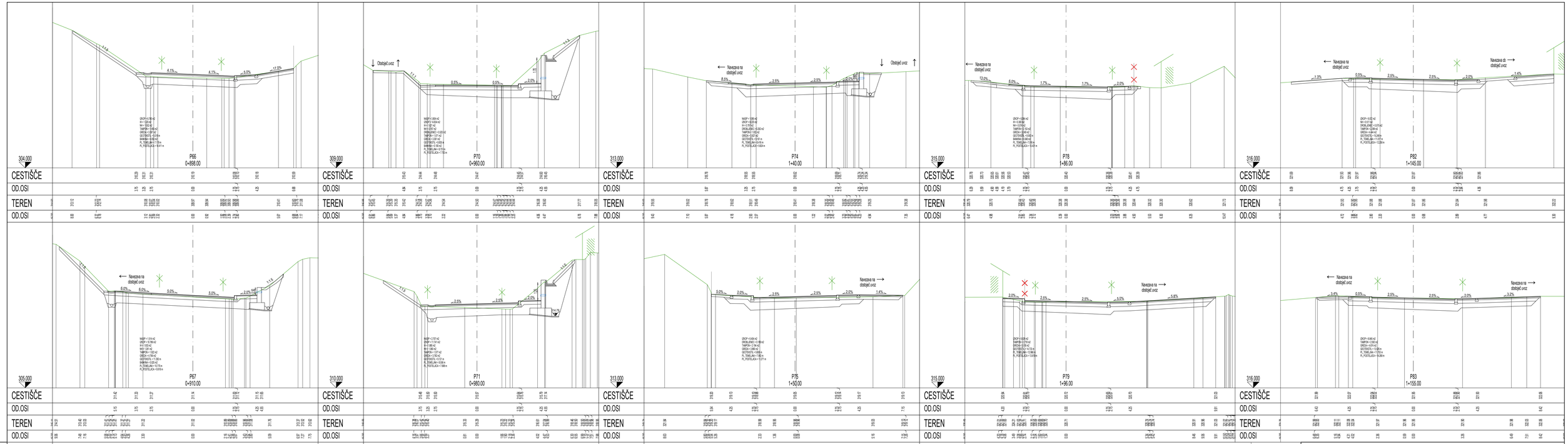


List:: 1067, 594 mm

08 Jun. 2023 - 08:11
Layout: G11.3-132
S:\Projekti\2021\1832_BLATNA BREZOVICA_ČRNA MLAKA\05 PZI\0.2.1 VODILNI NAČRT GRADBENIŠTVA\02 GRAFIČNI DELI\1832_G_BLATNA BREZOVICA_PZI_2023-06-06.dwg

# »Sinja Gorica - Bevke II, LC-468063 (Blatna Brezovica)«

- *1. ETAPA, od P3 do P31*
- 2. ETAPA, od P31 do P83 (3/3)
- *3. ETAPA, od P83 do P140*

List 5/8

| | | | |
|---|---|---|---|
| Naročnik/investitor: OBČINA VRHNIKA, Tržaška cesta 1, 1360 Vrhnika | Spremembe | | Datum |
| Projektna podjetja: K Projekt L, Tržiška cesta 61, 1000 Ljubljana, id.š.: 1810, tel.: 01/4769-289, fax: 01/4769-293 | NAZIV | IME in PRIIMEK | Ident. št. IZS | Podpis |
| | VP : | Miha Rihar, u.d.i.g. | G-4017 | |
| | VN : | Miha Rihar, u.d.i.g. | G-4017 | |
| | Sodelavec : | Boštjan Zagar, gr.teh. | | |
| | Sodelavec : | | | |
| | Sodelavec : | | | |
| Objekt/lokacija: Rekonstrukcija lokalne ceste LC 468063 Sinja Gorica - Bevke II od IC Sinja Gorica do mostu čez potok Zrnica | | | Št. proj. : | U09/1832-21 |
| Del objekta : | | | Št. načrta : | 1832-21 |
| | | | Šifra CC : | 2112 |
| Vsebina risbe : PREČNI PROFILI CESTE od P66 do P83 | | Vrsta načrta : | 0/2 - VODILNI NAČRT GRADBENIŠTVA » Rekonstrukcija ceste « • TEHNIČNI PRIKAZI • | |
| Vrsta projekta : PZI | Merilo : 1:100 | Datum : junij 2022 | | |
| Št. odseka : 468063 | Arhivska št.: | Faza/objekt: 004.2101 | Šifra risbe: 132 | Črtna koda arhiva: |
| Št. priloge : G.11.6 | | | Ident. št. risbe : | 1832-21/G.11.6 |

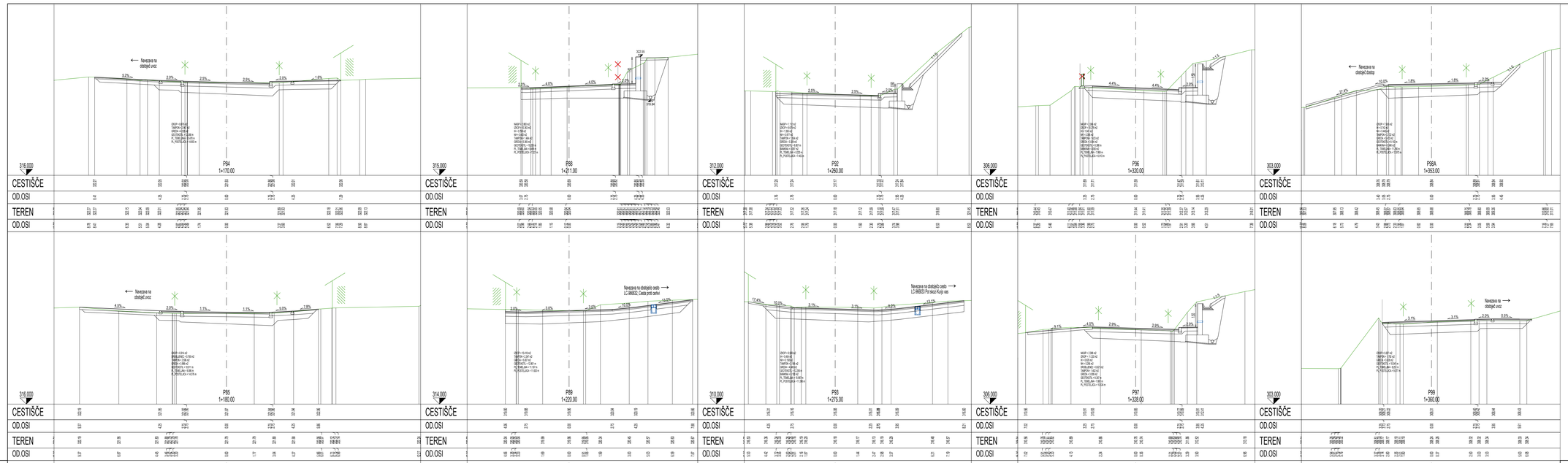


»Sinja Gorica - Bevke II, LC-468063 (Blatna Brezovica)«

- *1. ETAPA, od P3 do P31*
- *2. ETAPA, od P31 do P83*
- 3. ETAPA, od P83 do P140 (1/3)

List 6/8

| | | | | |
|---|---|---|---|---|
| Naročnik/investitor: OBČINA VRHNIKA, Tržaška cesta 1, 1360 Vrhnika | Spremembe | | | Datum |
| Projektivno podjetje: K Projekt L, Tehniška cesta 61, 1000 Ljubljana, IZS: 1810, tel.: 01/4769-289, fax: 01/4769-293 | NAZIV | IME in PRIIMEK | Ident. št. IZS | Podpis |
| | VP: | Miha Rihar, u.d.i.g. | G-4017 | |
| | VN: | Miha Rihar, u.d.i.g. | G-4017 | |
| | Sodelavec: | Boštjan Žagar, gr.teh. | | |
| | Sodelavec: | | | |
| | Sodelavec: | | | |
| Objekt/naloga: | Rekonstrukcija lokalne ceste LC 468063 Sinja Gorica - Bevke II od IC Sinja Gorica do mostu čez potok Zmica | | Št. proj. | U09/1832-21 |
| | | | Št. načrta | 1832-21 |
| | | | Šifra CC | 2112 |
| Del objekta: | | | | |
| Vsebina risbe: | PREČNI PROFILI CESTE od P84 do P101 | Vrsta načrta: | 0/2 - VODILNI NAČRT GRADBENIŠTVA » Rekonstrukcija ceste « | • TEHNIČNI PRIKAZ • |
| Vrsta projekta: | PZI | Merilo: 1:100 | Datum: | junij 2022 |

| Št. odseka: | Arhivska št.: | Fazaprojekt | Šifra risbe: | Crtna koda arhiva: |
|---|---|---|---|---|
| 468063 | | 004.2101 | 132 | |
| Št. prloge: | G.11.6 | | Ident. št. risbe: | 1832-21/G.11.6 |

List - 1200 / 594 mm

08. Jun. 2023 - 08:33
Layout: G11.4-132
S:\Projekti\2021\1832, BLATNA BREZOVICA, ČRNA, M, AKVIUS P2\10.2.1 VODILNI NAČRT GRADBENIŠTVA\02 GRAFČNI DEL\1832_G_ BLATNA BREZOVICA_PZI_2023-06-06.dwg

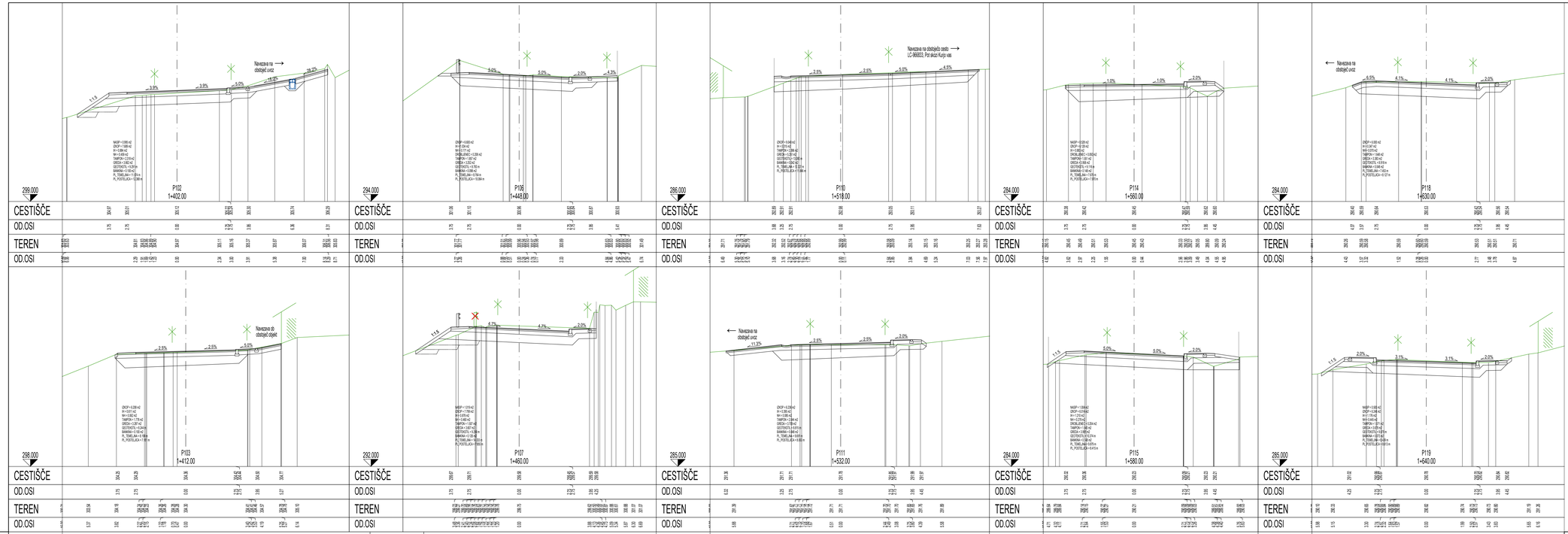


»Sinja Gorica - Bevke II, LC-468063 (Blatna Brezovica)«

- *1. ETAPA, od P3 do P31*
- *2. ETAPA, od P31 do P83*
- 3. ETAPA, od P83 do P140 (2/3)

List 7/8

| | | | | |
|---|---|---|---|---|
| Naročnik/investitor: OBČINA VRHNIKA, Tržaška cesta 1, 1360 Vrhnika | Spremembe | | | Datum |
| Projektno podjetje: K Projekt L, Tbilisijska cesta 61,1000 Ljubljana, id.: 1810, tel.: 01/4769-289, fax: 01/4769-293 | NAZIV | IME in PRIIMEK | Ident. št. IZS | Podpis |
| | VP : | Miha Rihar, u.d.i.g. | G-4017 | |
| | VK : | Miha Rihar, u.d.i.g. | G-4017 | |
| | Sodelavec : | Boštjan Zagar, gr.teh. | | |
| | Sodelavec : | | | |
| | Sodelavec : | | | |
| Objekt/lokacija: | Rekonstrukcija lokalne ceste LC 468063 Sinja Gorica - Bevke II od IC Sinja Gorica do mostu čez potok Zrnica | | Št. proj. : | U09/1832-21 |
| | | | Št. načrta : | 1832-21 |
| Del objekta : | | | Šifra CC : | 2112 |
| Vsebina načrta : | PREČNI PROFILI CESTE od P102 do P121 | Vrsta načrta : | 0/2 - VODILNI NAČRT GRADBENIŠTVA » Rekonstrukcija ceste « • TEHNIČNI PRIKAZI • | |
| Vrsta projekta : | PZI | Merilo : 1:100 | Datum : junij 2022 | |

| Št. odseka : | Arhivska št.: | Faza/objekt: | Šifra načrt: | Črtna koda arhiva: |
|---|---|---|---|---|
| 468063 | | 004.2101 | 132 | |
| Št. priloge : | G.11.7 | | Ident. št. načrt : | 1832-21/G.11.7 |

List:: 1067 .594 mm
08 Jun. 2023 - 08:34
Layout: G11.4-132
S:\Projekti\2021\1832_BLATNA BREZOVICA, ČRNA MLAKA\05 PZI\0.2.1 VODILNI NAČRT GRADBENIŠTVA\02 GRAFIČNI DELI\1832 _G_ BLATNA BREZOVICA_ PZI_ 2022-06-06.dwg

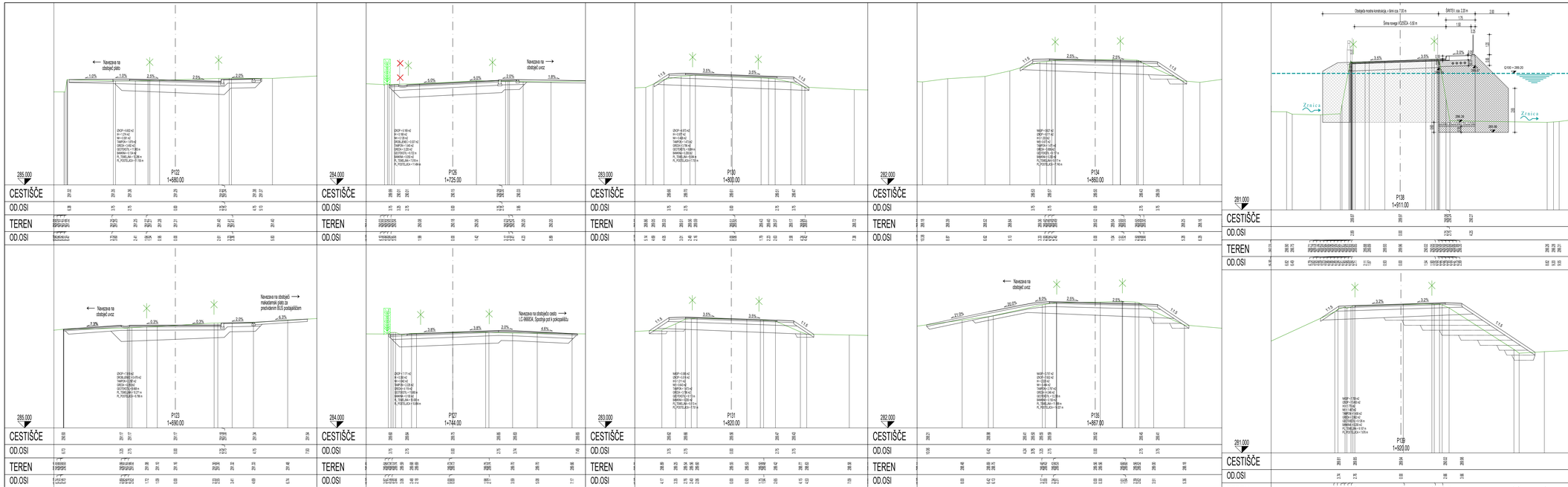





»Sinja Gorica - Bevke II, LC-468063 (Blatna Brezovica)«

- *1. ETAPA, od P3 do P31*
- *2. ETAPA, od P31 do P83*
- 3. ETAPA, od P83 do P140 (3/3)

List 8/8

| | | | | | |
|---|---|---|---|---|---|
| Naročnik/investitor: OBČINA VRHNIKA, Tržaška cesta 1, 1360 Vrhnika | Spremembe | | | | Datum |
| Projektivno podjetje: K Projekt, Tbilisijska cesta 61,1000 Ljubljana, IZS: 1810, tel.: 014769-289, fax: 014769-293 | NAZIV | IME in PRIIMEK | | Ident. št. IZS | Podpis |
| | VP: | Miha Rihar, u.d.i.g. | | G-4017 | |
| | VN: | Miha Rihar, u.d.i.g. | | G-4017 | |
| | Sodelavec: | Boštjan Žagar, gr.teh. | | | |
| | Sodelavec: | | | | |
| | Sodelavec: | | | | |
| Ogrevkovacija: | Rekonstrukcija lokalne ceste LC 468063 Sinja Gorica - Bevke II od IC Sinja Gorica do mostu čez potok Zrnica | | Št. proj.: | | U/09/1832-21 |
| Del objekta: | | | Št. načrta: | | 1832-21 |
| | | | Šifra CC: | | 2112 |
| Vsebina načrta: | PREČNI PROFILI CESTE od P122 do P140 | Vrsta načrta: | 0/2 - VODILNI NAČRT GRADBENIŠTVA » Rekonstrukcija ceste « - TEHNIČNI PRIKAZI - | | |
| Vrsta projekta: | PZI | Merilo: 1:100 | Datum: junij 2022 | | |

| Št. odseka: | Arhivska št.: | Faza/objekt: | Šifra načrta: | Črtna koda arhiva: |
|---|---|---|---|---|
| 468063 | | 004.2101 | 132 | |
| Št. prloge: | G.11.8 | | Ident. št. načrta: | 1832-21/G.11.8 |

List.: 1150 / 594 mm
08 Jun, 2023 - 08:45
Layout: G11.5-132
S:\Projekti\2021\1832_BLATNA BREZOVICA_ČRNA MLAKA\05 PZI\0.2 1 VODILNI NAČRT GRADBENIŠTVA\02 GRAFIČNI DEL\1832_G_BLATNA BREZOVICA_PZI_2023-06-06.dwg

07 Jun, 2023 - 09:47
Layout: G12.1-142
S:\Projekti\2021\1832_BLATNA BREZOVICA_ČRNA MLAKA\05 PZI\0.2.1 VODILNI NAČRT GRADBENIŠTVA\02 GRAFIČNI DEL\1832_G_BLATNA BREZOVICA_PZI_2023-06-06.dwg
List.: 1350 / 594 mm


»Sinja Gorica - Bevke II, LC-468063 (Blatna Brezovica)«
- 1. ETAPA, od P3 do P31
- 2. ETAPA (del), od P31 do P71
- 3. ETAPA, od P83 do P140

List 1/2

| | | |
|---|---|---|
| Naročnik/Investitor: OBČINA VRHNIKA, Tržaška cesta 1, 1360 Vrhnika | Spremembe | Datum |

| Projektivno podjetje | NAZIV | IME in PRIIMEK | Ident. št. IZS | Podpis |
|---|---|---|---|---|
| K Projekt L, Tbilisijska cesta 61,1000 Ljubljana, IZS: 1810, tel: 01/4769-289, fax: 01/4769-293 | VP: | Miha Rihar, u.d.i.g. | G-4017 | |
| | VN: | Miha Rihar, u.d.i.g. | G-4017 | |
| | Sodelavec: | Boštjan Žagar, gr.teh. | | |
| | Sodelavec: | | | |
| | Sodelavec: | | | |

| | | | |
|---|---|---|---|
| Objekt/lokacija: | Rekonstrukcija lokalne ceste LC 468063 Sinja Gorica - Bevke II od IC Sinja Gorica do mostu čez potok Zrnica | Št. proj.: | U09/1832-21 |
| | | Št. načrta: | 1832-21 |
| Del objekta: | | Šifra CC: | 2112 |
| Vsebina risbe: | VZDOLŽNI PROFIL CESTE od P1 do P71 | Vrsta načrta: | 0/2 - VODILNI NAČRT GRADBENIŠTVA » Rekonstrukcija ceste « • TEHNIČNI PRIKAZI • |
| Vrsta projekta: PZI | Merilo: 1:1000/100 | Datum: | junij 2022 |

| Št. odseka: | Arhivska št.: | Faza/objekt: | Šifra risbe: | Črtna koda arhiva: |
|---|---|---|---|---|
| 468063 | | 004.2101 | 142 | |
| Št. priloge: G.12.1 | | | Ident. št. risbe: | 1832-21/G.12.1 |


»Sinja Gorica - Bevke II, LC-468063 (Blatna Brezovica)«

- 1. ETAPA, od P3 do P31
- 2. ETAPA (del), od P71 do P83
- 3. ETAPA, od P83 do P140

List 2/2

| | |
|---|---|
| Naročnik/Investitor: | OBČINA VRHNIKA, Tržaška cesta 1, 1360 Vrhnika |
| Projektivno podjetje: | K Projekt L, Tbilisijska cesta 61, 1000 Ljubljana, IZS: 1810, tel: 01/4769-289, fax: 01/4769-293 |
| VP: | Miha Rihar, u.d.i.g. — G-4017 |
| VN: | Miha Rihar, u.d.i.g. — G-4017 |
| Sodelavec: | Boštjan Žagar, gr.teh. |
| Objekt/lokacija: | Rekonstrukcija lokalne ceste LC 468063 Sinja Gorica - Bevke II od IC Sinja Gorica do mostu čez potok Zrnica |
| Št. proj.: | U09/1832-21 |
| Št. načrta: | 1832-21 |
| Šifra CC: | 2112 |
| Del objekta: | |
| Vsebina risbe: | VZDOLŽNI PROFIL CESTE od P71 do P140 |
| Vrsta načrta: | 0/2 - VODILNI NAČRT GRADBENIŠTVA » Rekonstrukcija ceste « • TEHNIČNI PRIKAZI • |
| Vrsta projekta: | PZI |
| Merilo: | 1:1000/100 |
| Datum: | junij 2022 |
| Št. odseka: | 468063 |
| Arhivska št.: | |
| Faza/objekt: | 004.2101 |
| Šifra risbe: | 142 |
| Št. priloge: | G.12.2 |
| Ident. št. risbe: | 1832-21/G.12.2 |

List.: 1350 / 594 mm

07 Jun, 2023 - 09:48
Layout: G12.1-142
S:\Projekti\2021\1832_BLATNA BREZOVICA_ČRNA MLAKA\05 PZI\0.2.1 VODILNI NAČRT GRADBENIŠTVA\02 GRAFIČNI DEL\1832_G_BLATNA BREZOVICA_PZI_2023-06-06.dwg

# »Sinja Gorica - Bevke II, LC-468063 (Blatna Brezovica)«

## ○ Meteorni kanal "M1"

M1
M 1:500/100
M1.K1

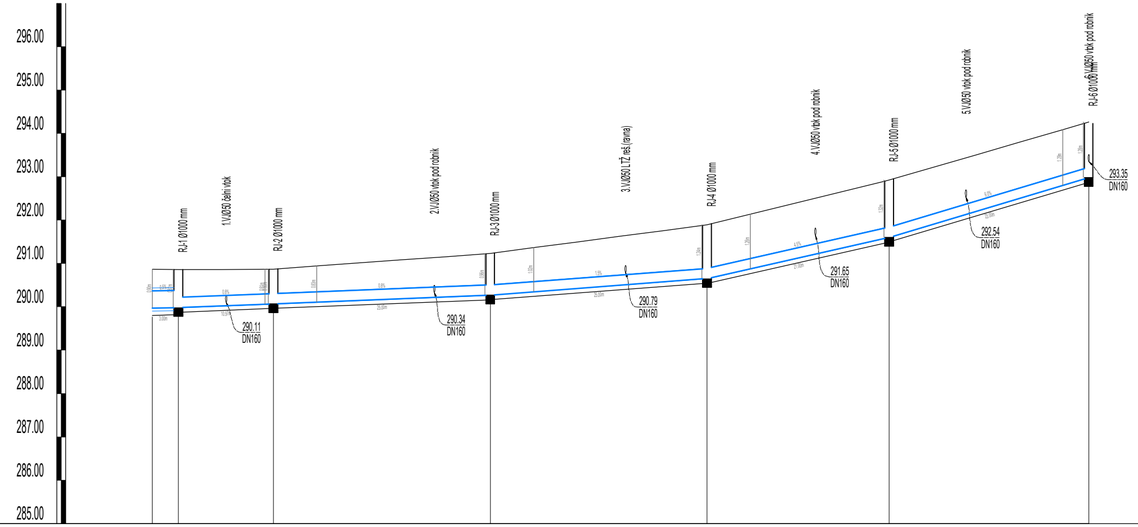


| NAZIV | | |

M2
M 1:1000/100
M1.K2

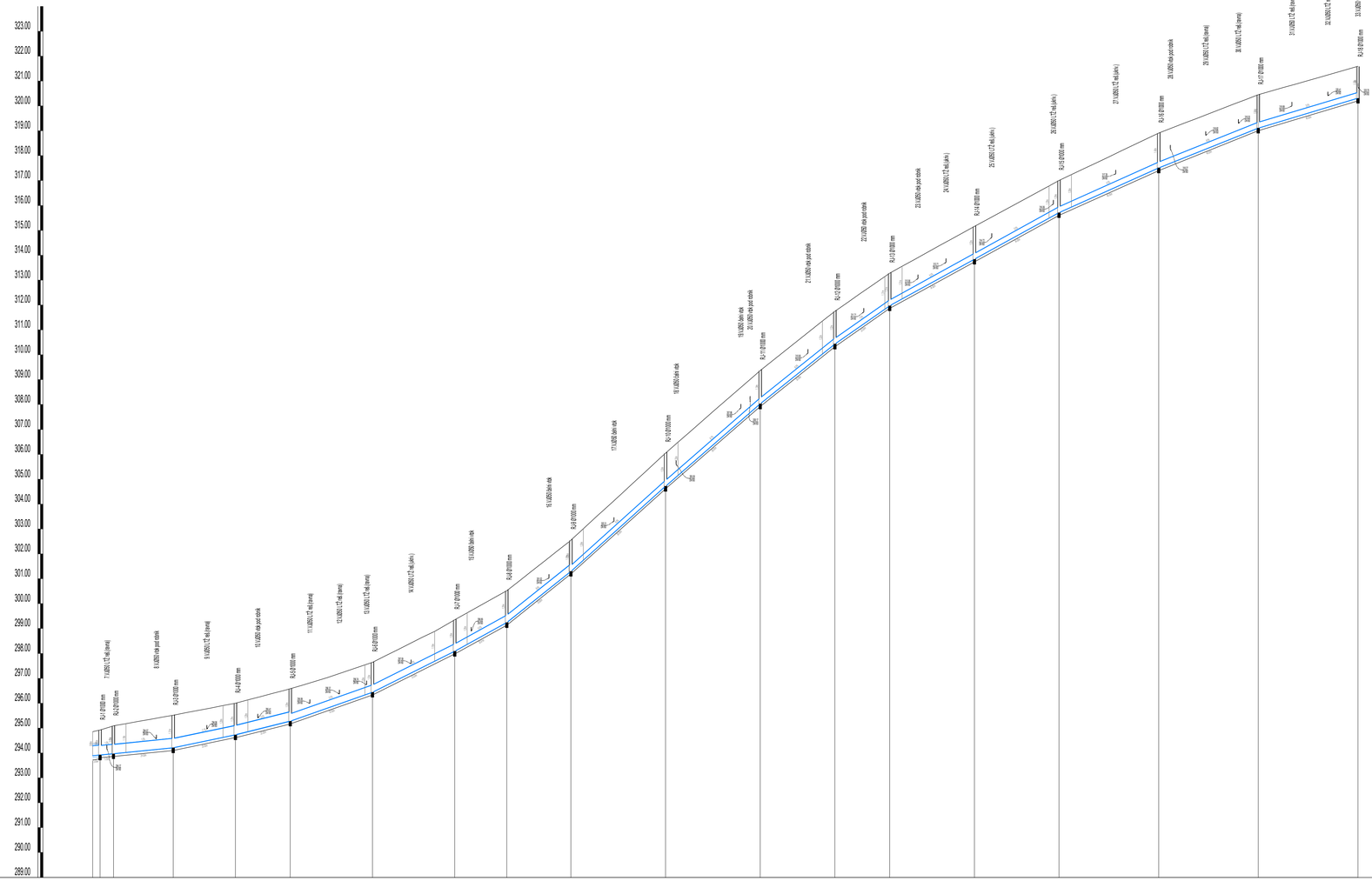


| NAZIV | Navezava na obst.cev | RJ-1 | RJ-2 | RJ-3 | RJ-4 | RJ-5 | RJ-6 | RJ-7 | RJ-8 | RJ-9 | RJ-10 | RJ-11 | RJ-12 | RJ-13 | RJ-14 | RJ-15 | RJ-16 | RJ-17 | RJ-18 |
|---|---|---|---|---|---|---|---|---|---|---|---|---|---|---|---|---|---|---|---|
| STACIONAŽA [m] | 0.00 | 3.00 | 8.35 | 32.35 | 57.35 | 79.35 | 112.35 | 145.35 | 166.27 | 192.07 | 230.07 | 268.07 | 298.07 | 320.07 | 354.07 | 388.07 | 428.07 | 468.07 | 508.07 |
| KOTA TERENA [nmv] | 294.85 | 294.92 | 295.09 | 295.18 | 295.27 | 295.36 | 295.45 | 295.52 | 295.62 | 295.71 | 295.81 | 295.90 | 296.00 | 296.13 | 296.26 | 296.40 | 296.53 | 296.68 | 296.73 | 296.88 | 296.95 | 297.03 | 297.20 | 297.37 | 297.54 | 297.72 | 297.89 | 298.14 | 298.40 | 298.65 | 298.89 | 299.15 | 299.35 | 299.63 | 299.91 | 300.19 | 300.47 | 300.91 | 301.31 | 301.70 | 302.09 | 302.49 | 302.89 | 303.01 | 303.47 | 303.93 | 304.39 | 304.85 | 305.31 | 305.77 | 306.23 | 306.49 | 306.92 | 307.36 | 307.80 | 308.23 | 308.67 | 309.12 | 309.57 | 309.77 | 310.16 | 310.56 | 310.96 | 311.35 | 311.75 | 312.10 | 312.45 | 312.79 | 313.14 | 313.56 | 313.83 | 314.11 | 314.39 | 314.66 | 314.94 | 315.16 | 315.43 | 315.70 | 315.97 | 316.24 | 316.51 | 316.78 | 317.00 | 317.24 | 317.48 | 317.72 | 317.95 | 318.19 | 318.43 | 318.67 | 318.91 | 319.10 | 319.29 | 319.49 | 319.68 | 319.87 | 320.06 | 320.26 | 320.45 | 320.59 | 320.73 | 320.88 | 321.02 | 321.16 | 321.30 | 321.45 | 321.59 |
| KOTA IZTOKA / VTOKA [nmv] | 293.89 | 293.92 | 293.97 | 294.21 | 294.73 | 295.28 | 296.44 | 298.09 | 299.24 | 301.30 | 304.72 | 308.03 | 310.43 | 311.97 | 313.84 | 315.71 | 317.51 | 319.11 | 320.31 |
| KOTA DNA [nmv] | 293.89 | 293.92 | 293.97 | 294.21 | 294.73 | 295.28 | 296.44 | 298.09 | 299.24 | 301.30 | 304.72 | 308.03 | 310.43 | 311.97 | 313.84 | 315.71 | 317.51 | 319.11 | 320.31 |
| GLOBINA IZKOPA [m] | 1.13 | 1.16 | 1.23 | 1.42 | 1.38 | 1.41 | 1.31 | 1.37 | 1.39 | 1.36 | 1.44 | 1.45 | 1.43 | 1.42 | 1.43 | 1.40 | 1.51 | 1.45 | 1.39 |
| NAKLON CEVI [%] | 1.0 | 1.0 | 1.0 | 2.1 | 2.5 | 3.5 | 5.0 | 5.5 | 8.0 | 9.0 | 8.7 | 8.0 | 7.0 | 5.5 | 5.5 | 4.5 | 4.0 | 3.0 | |
| DOLŽINA [m] | 3.00 | 5.35 | 24.00 | 25.00 | 22.00 | 33.00 | 33.00 | 20.91 | 25.80 | 38.00 | 38.00 | 30.00 | 22.00 | 34.00 | 34.00 | 40.00 | 40.00 | 40.00 | |
| CEV [tip] / PROFIL [DN] / DOLŽINA [m] | BC DN400 , L=3.00 m | PVC-U SN8 DN400 , L=76.35 m | | | | PVC-U SN8 DN315 , L=112.71 m | | | | PVC-U SN8 DN250 , L=316.00 m | | | | | | | | | |
| PRETOK [l/s] - MAX. HITROST [m/s] | 177 | 88.41 | 82.07 | 77.12 - 2.03 | 167.76 - 2.77 | 162.22 - 2.96 | 157.24 - 3.24 | 147.43 - 3.72 | 139.02 - 3.82 | 132.41 - 4.34 | 126.37 - 4.40 | 120.29 - 4.30 | 106.44 - 4.07 | 101.13 - 3.82 | 96.31 - 3.43 | 88.31 - 3.38 | 74.90 - 3.02 | 62.24 - 2.77 | 28.74 - 2.04 |

»Sinja Gorica - Bevke II, LC-468063 (Blatna Brezovica)«
○ Meteorni kanal "M2"

List 4/10

| | | | | | |
|---|---|---|---|---|---|
| Naročnik/investitor: OBČINA VRHNIKA, Tržaška cesta 1, 1360 Vrhnika | Spremembe | | | | Datum |
| Projektivno podjetje: K Projekt L, Tbilisijska cesta 61,1000 Ljubljana, IZS: 1810, tel: 01/4769-289, fax: 01/4769-293 | NAZIV | IME in PRIIMEK | Ident. št. IZS | Podpis | |
| | VP: | Miha Rihar, u.d.i.g. | G-4017 | | |
| | VN: | Miha Rihar, u.d.i.g. | G-4017 | | |
| | Sodelavec: | Boštjan Žagar, gr.teh. | | | |
| | Sodelavec: | | | | |
| | Sodelavec: | | | | |

| | | | |
|---|---|---|---|
| Objekt/lokacija: | Rekonstrukcija lokalne ceste LC 468063 Sinja Gorica - Bevke II od IC Sinja Gorica do mostu čez potok Zrnica | Št. proj.: | U09/1832-21 |
| | | Št. načrta: | 1832-21 |
| Del objekta: | Meteorni kanal "M2" | Šifra CC: | 2112 |
| Vsebina risbe: | VZDOLŽNI PROFIL METEORNEGA KANALA "M2" | Vrsta načrta: | 0/2 - VODILNI NAČRT GRADBENIŠTVA » Rekonstrukcija ceste « • TEHNIČNI PRIKAZI • |
| Vrsta projekta: PZI | Merilo: 1:500/100 | Datum: | januar 2023 |

| Št. odseka: | Arhivska št.: | Faza/objekt: | Šifra risbe: | Črtna koda arhiva: |
|---|---|---|---|---|
| 468063 | | 004.2101 | 142 | |
| Št. priloge: G.12.4 | | | Ident. št. risbe: | 1832-21/G.12.4 |

07 Jun, 2023 - 10:07
Layout: G12.2-142
S:\Projekti\2021\1832_BLATNA BREZOVICA_ČRNA MLAKA\05 PZI\0.2.1 VODILNI NAČRT GRADBENIŠTVA\02 GRAFIČNI DELI\1832_G_BLATNA BREZOVICA_PZI_2023-06-06.dwg
List: 900 / 520 mm

List.: 700 / 370 mm

M3
M 1:500/100
M1.K3

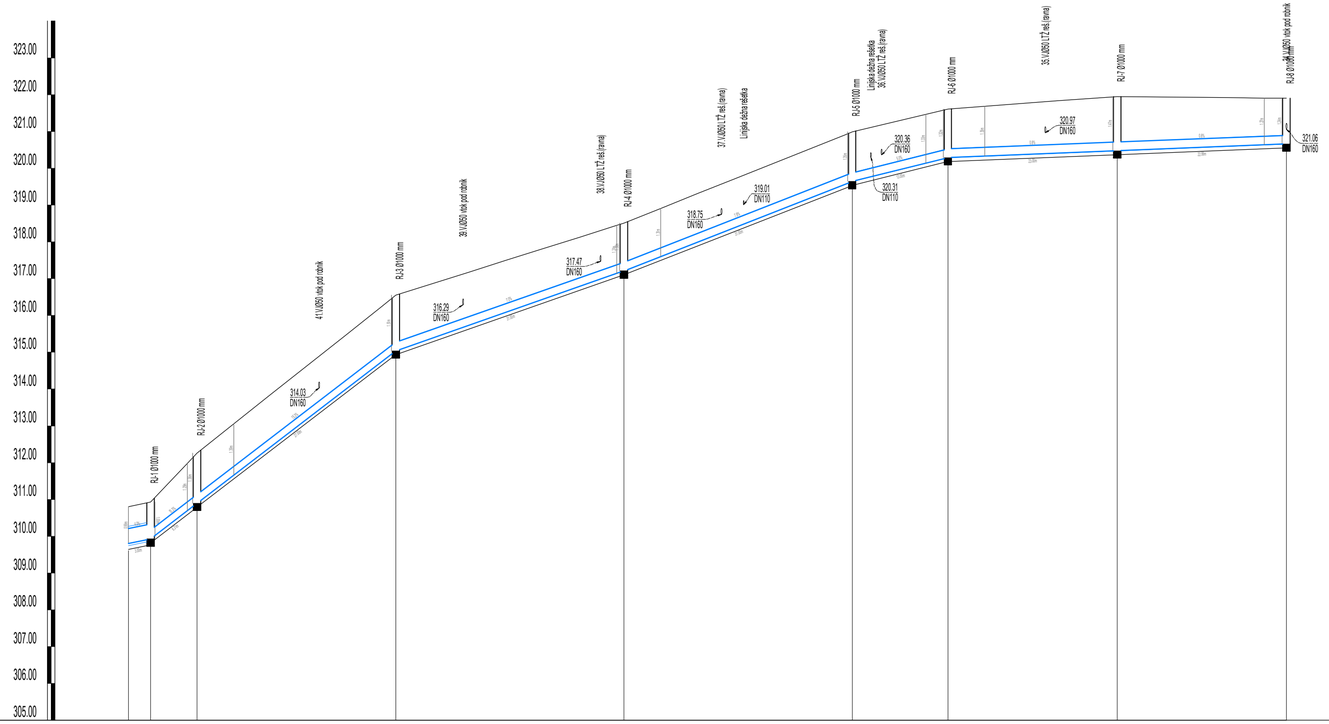


| NAZIV | | |

List.: 500 / 297 mm

07 Jun, 2023 - 10:09
Layout: G12.2-142
S:\Projekti\2021\1832_BLATNA BREZOVICA_ČRNA MLAKA\05 PZI\0.2.1 VODILNI NAČRT GRADBENIŠTVA\02 GRAFIČNI DELI\1832_G_BLATNA BREZOVICA_PZI_2023-06-06.dwg

M4
M 1:500/100
M1.K4

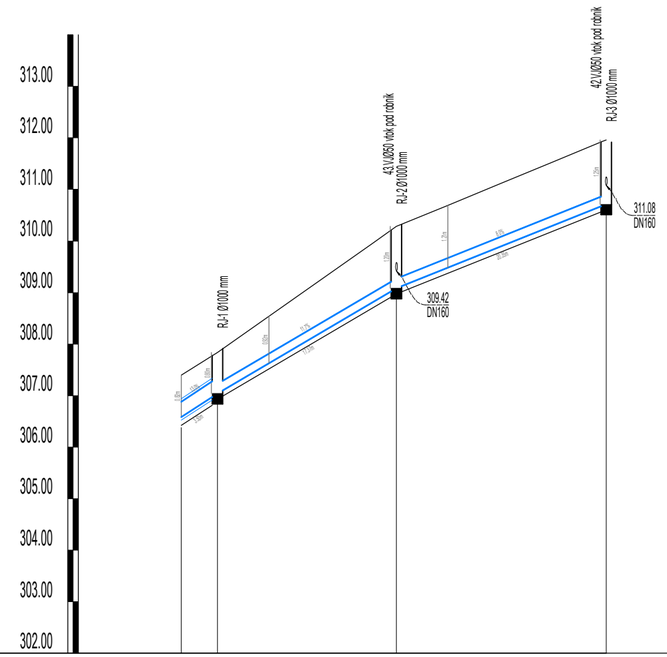


| NAZIV | | | | | | | | | | | | | |
|---|---|---|---|---|---|---|---|---|---|---|---|---|---|
| | | Navezava na obst. cev | | | RJ-2 | | | | RJ-3 | | | | |
| STACIONAŽA [m] | 0.00 | 3.50 | | | | 20.87 | | | | 41.22 | | | |
| KOTA TERENA [nmv] | 307.40 | 307.84 | 308.54 | 309.24 | 309.95 | 310.28 | 310.69 | 311.11 | 311.52 | 311.93 | | | |
| KOTA IZTOKA / VTOKA [nmv] | 306.58 | 307.04 | | | | 309.08 | | | | 310.71 | | | |
| KOTA DNA [nmv] | 306.58 | 307.04 | | | | 309.08 | | | | 310.71 | | | |
| GLOBINA IZKOPA [m] | 0.98 | 0.96 | 0.91 | | | 1.31 | | | | 1.36 | | | |
| NAKLON CEVI [%] | | 13.0 | | 11.7 | | | | 8.0 | | | | | |
| DOLŽINA [m] | | 3.50 | | 17.37 | | | | 20.35 | | | | | |
| CEV [tip] / PROFIL [DN] / DOLŽINA [m] | BC DN300 , L=3.50 m | | | PVC-U SN8 DN200 , L=37.72 m | | | | | | | | | |
| PRETOK [l/s] - MAX. HITROST [m/s] | 0.00 - 0.00 | | | 0.00 - 0.00 | | | | 0.00 - 0.00 | | | | | |

»Sinja Gorica - Bevke II, LC-468063 (Blatna Brezovica)«
- Meteorni kanal "M4"



Naročnik/Investitor :
OBČINA VRHNIKA
Tržaška cesta 1
1360 Vrhnika

| Spremembe | Datum |
|---|---|
| | |
| | |
| | |
| | |
| | |

Projektivno podjetje :
K Projekt L
Tbilisijska cesta 61,1000 Ljubljana
IZS: 1810
tel: 01/4769-289
fax: 01/4769-293

| | NAZIV | IME in PRIIMEK | Ident. št. IZS | Podpis |
|---|---|---|---|---|
| VP : | | Miha Rihar, u.d.i.g. | G-4017 | |
| VN : | | Miha Rihar, u.d.i.g. | G-4017 | |
| Sodelavec : | | Boštjan Žagar, gr.teh. | | |
| Sodelavec : | | | | |
| Sodelavec : | | | | |

| | | | |
|---|---|---|---|
| Objekt/lokacija: | Rekonstrukcija lokalne ceste LC 468063 Sinja Gorica - Bevke II od IC Sinja Gorica do mostu čez potok Zrnica | Št. proj. : | U09/1832-21 |
| | | Št. načrta : | 1832-21 |
| Del objekta : | Meteorni kanal "M4" | Šifra CC : | 2112 |
| Vsebina risbe : | VZDOLŽNI PROFIL METEORNEGA KANALA "M4" | Vrsta načrta : | 0/2 - VODILNI NAČRT GRADBENIŠTVA » Rekonstrukcija ceste « • TEHNIČNI PRIKAZI • |
| Vrsta projekta : | PZI | Merilo : 1:500/100 | Datum : januar 2023 |

| Št. odseka : | Arhivska št.: | Faza/objekt: | Šifra risbe: | Črtna koda arhiva: |
|---|---|---|---|---|
| 468063 | | 004.2101 | 142 | |
| Št. priloge : | G.12.6 | | Ident. št. risbe : | 1832-21/G.12.6 |

List.: 650 / 400 mm
07 Jun, 2023 - 10:09
Layout: G12.2-142
S:\Projekti\2021\1832_BLATNA BREZOVICA_ČRNA MLAKA\05 PZI\0.2.1 VODILNI NAČRT GRADBENIŠTVA\02 GRAFIČNI DEL\1832_G_BLATNA BREZOVICA_PZI_2023-06-06.dwg

M5
M 1:500/100
M1.K5

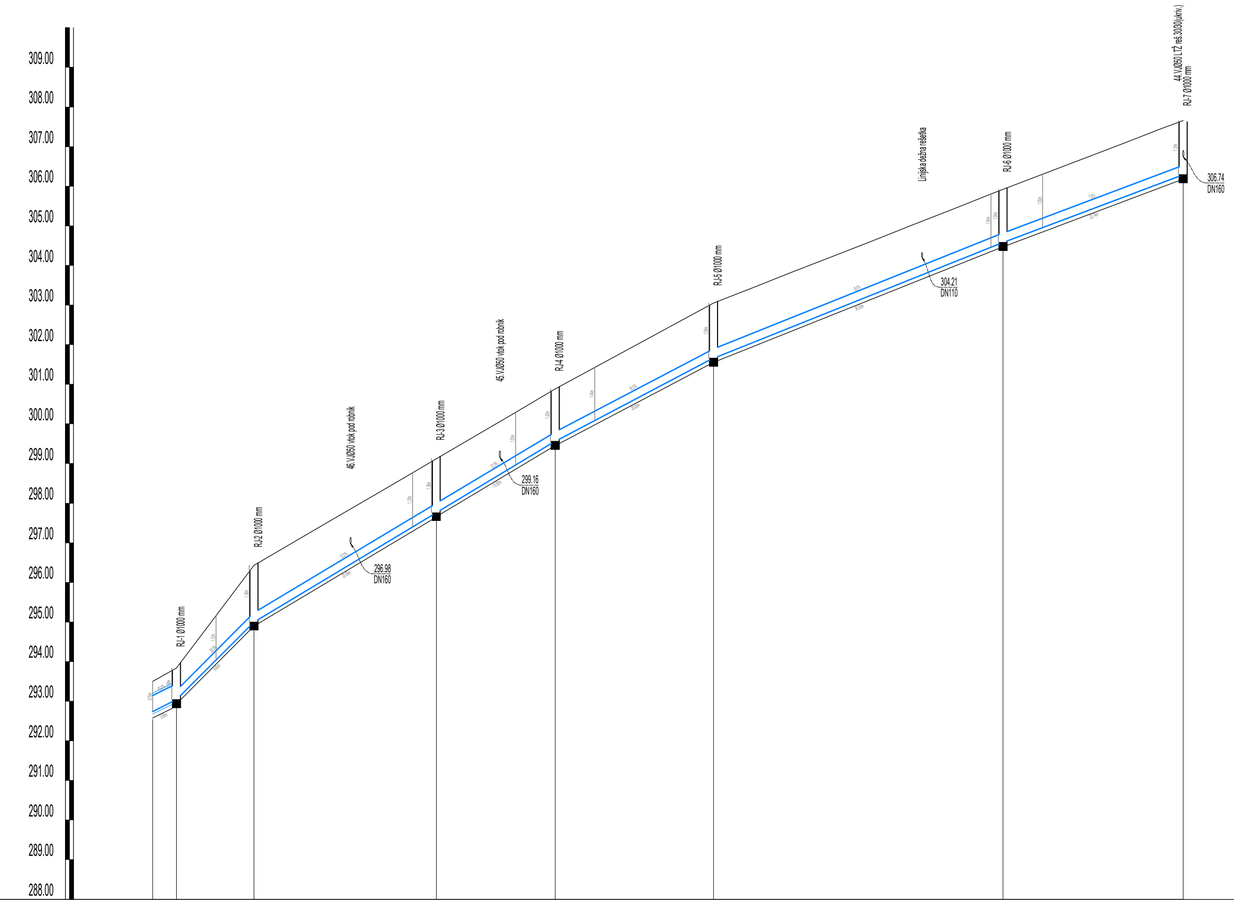


| NAZIV | | |

List.: 500 / 297 mm

07 Jun, 2023 - 10:10
Layout: G12.2-142
S:\Projekti\2021\1832_BLATNA BREZOVICA_ČRNA MLAKA\05 PZI\0.2.1 VODILNI NAČRT GRADBENIŠTVA\02 GRAFIČNI DELI\1832_G_BLATNA BREZOVICA_PZI_2023-06-06.dwg

M6
M 1:500/100
M1.K6

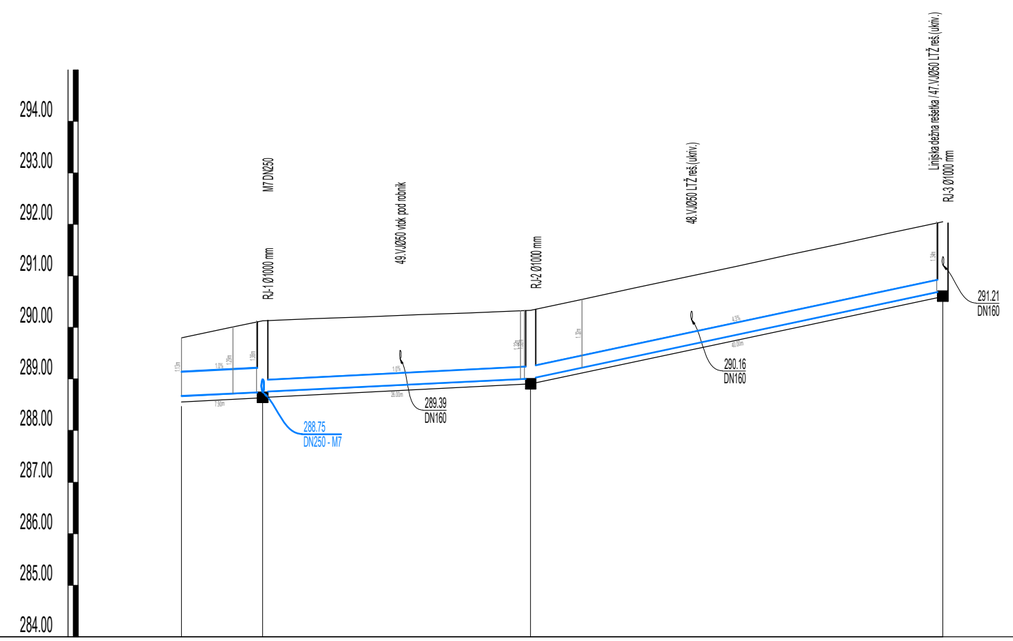


| NAZIV | Izpust | RJ-1 | | | | | RJ-2 | | | | | | | | RJ-3 |
|---|---|---|---|---|---|---|---|---|---|---|---|---|---|---|---|
| STACIONAŽA [m] | 0.00 | 7.90 | | | | | 33.90 | | | | | | | | 73.90 |
| KOTA TERENA [nmv] | 289.80 | 290.01 | 290.13 | 290.17 | 290.21 | 290.25 | 290.28 | 290.32 290.33 | 290.54 | 290.76 | 290.97 | 291.19 | 291.41 | 291.62 | 291.84 | 292.05 |
| KOTA IZTOKA / VTOKA [nmv] | 288.67 | 288.75 | | | | | 289.01 | | | | | | | | 290.71 |
| KOTA DNA [nmv] | 288.67 | 288.75 | | | | | 289.01 | | | | | | | | 290.71 |
| GLOBINA IZKOPA [m] | 1.24 | 1.50 | | 1.49 | | | 1.43 | | | | | | | | 1.45 |
| NAKLON CEVI [%] | | 1.0 | | | | | 4.3 | | | | | | | | |
| DOLŽINA [m] | | 7.90 | | 26.00 | | | 40.00 | | | | | | | | |
| CEV [tip] / PROFIL [DN] / DOLŽINA [m] | PVC-U SN8 DN500 , L=7.90 m | | | PVC-U SN8 DN250 , L=66.00 m | | | | | | | | | | | |
| PRETOK [l/s] - MAX. HITROST [m/s] | | 0.00 - 0.00 | | 0.00 - 0.00 | | | 0.00 - 0.00 | | | | | | | | |

»Sinja Gorica - Bevke II, LC-468063 (Blatna Brezovica)«
- Meteorni kanal "M6"



Naročnik/Investitor :
OBČINA VRHNIKA
Tržaška cesta 1
1360 Vrhnika

| Spremembe | Datum |
|---|---|
| | |
| | |
| | |
| | |
| | |

Projektivno podjetje :
K Projekt L
Tbilisijska cesta 61,1000 Ljubljana
IZS: 1810
tel: 01/4769-289
fax: 01/4769-293

| | NAZIV | IME in PRIIMEK | Ident. št. IZS | Podpis |
|---|---|---|---|---|
| VP : | | Miha Rihar, u.d.i.g. | G-4017 | |
| VN : | | Miha Rihar, u.d.i.g. | G-4017 | |
| Sodelavec : | | Boštjan Žagar, gr.teh. | | |
| Sodelavec : | | | | |
| Sodelavec : | | | | |

| | | | |
|---|---|---|---|
| Objekt/lokacija: | Rekonstrukcija lokalne ceste LC 468063 Sinja Gorica - Bevke II od IC Sinja Gorica do mostu čez potok Zrnica | Št. proj. : | U09/1832-21 |
| | | Št. načrta : | 1832-21 |
| Del objekta : | Meteorni kanal "M6" | Šifra CC : | 2112 |
| Vsebina risbe : | VZDOLŽNI PROFIL METEORNEGA KANALA "M6" | Vrsta načrta : | 0/2 - VODILNI NAČRT GRADBENIŠTVA » Rekonstrukcija ceste « • TEHNIČNI PRIKAZI • |
| Vrsta projekta : | PZI | Merilo : 1:500/100 | Datum : januar 2023 |

| Št. odseka : | Arhivska št.: | Faza/objekt: | Šifra risbe: | Črtna koda arhiva: |
|---|---|---|---|---|
| 468063 | | 004.2101 | 142 | |
| Št. priloge : | G.12.8 | | Ident. št. risbe : | 1832-21/G.12.8 |

List.: 500 / 297 mm

S:\Projekti\2021\1832_BLATNA BREZOVICA_ČRNA MLAKA\05 PZI\0.2.1 VODILNI NAČRT GRADBENIŠTVA\02 GRAFIČNI DELI\1832_G_BLATNA BREZOVICA_PZI_2023-06-06.dwg
Layout: G12.2-142
07 Jun, 2023 - 10:10

M7
M 1:500/100
M1.K7

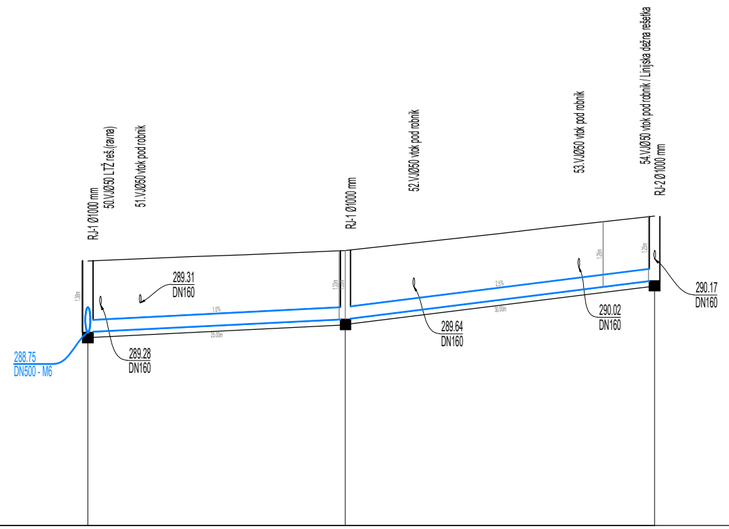


| NAZIV | | RJ-1 - M6 | | | | | RJ-1 | | | | | RJ-2 | |
|---|---|---|---|---|---|---|---|---|---|---|---|---|---|
| STACIONAŽA [m] | 0.00 | | | | | 25.00 | | | | | 55.00 | | |
| KOTA TERENA [nmv] | 290.13 | 290.17 | 290.21 | 290.25 | 290.29 | 290.33 | 290.44 | 290.55 | 290.66 | 290.78 | 290.89 | 291.00 | |
| KOTA IZTOKA / VTOKA [nmv] | 288.75 | | | | | 289.00 | | | | | 289.75 | | |
| KOTA DNA [nmv] | 288.75 | | | | | 289.00 | | | | | 289.75 | | |
| GLOBINA IZKOPA [m] | 1.49 | | | | | 1.44 | | | | | 1.36 | | |
| NAKLON CEVI [%] | | 1.0 | | | | | 2.5 | | | | | | |
| DOLŽINA [m] | | 25.00 | | | | | 30.00 | | | | | | |
| CEV [tip] / PROFIL [DN] / DOLŽINA [m] | | PVC-U SN8 DN250 , L=55.00 m | | | | | | | | | | | |
| PRETOK [l/s] - MAX. HITROST [m/s] | | 0.00 - 0.00 | | | | | 0.00 - 0.00 | | | | | | |

»Sinja Gorica - Bevke II, LC-468063 (Blatna Brezovica)«
- Meteorni kanal "M7"

List 9/10

Naročnik/Investitor :
OBČINA VRHNIKA
Tržaška cesta 1
1360 Vrhnika

| Spremembe | Datum |
|---|---|
| | |
| | |
| | |
| | |
| | |

Projektivno podjetje :
K Projekt L
Tbilisijska cesta 61,1000 Ljubljana
IZS: 1810
tel: 01/4769-289
fax: 01/4769-293

| NAZIV | IME in PRIIMEK | Ident. št. IZS | Podpis |
|---|---|---|---|
| VP : | Miha Rihar, u.d.i.g. | G-4017 | |
| VN : | Miha Rihar, u.d.i.g. | G-4017 | |
| Sodelavec : | Boštjan Žagar, gr.teh. | | |
| Sodelavec : | | | |
| Sodelavec : | | | |

| | | | |
|---|---|---|---|
| Objekt/lokacija: | Rekonstrukcija lokalne ceste LC 468063 Sinja Gorica - Bevke II od IC Sinja Gorica do mostu čez potok Zrnica | Št. proj. : | U09/1832-21 |
| | | Št. načrta : | 1832-21 |
| Del objekta : | Meteorni kanal "M7" | Šifra CC : | 2112 |
| Vsebina risbe : | VZDOLŽNI PROFIL METEORNEGA KANALA "M7" | Vrsta načrta : | 0/2 - VODILNI NAČRT GRADBENIŠTVA » Rekonstrukcija ceste « • TEHNIČNI PRIKAZI • |
| Vrsta projekta : | PZI | Merilo : 1:500/100 | Datum : januar 2023 |

| Št. odseka : | Arhivska št.: | Faza/objekt: | Šifra risbe: | Črtna koda arhiva: |
|---|---|---|---|---|
| 468063 | | 004.2101 | 142 | |
| Št. priloge : | G.12.9 | | Ident. št. risbe : | 1832-21/G.12.9 |

List.: 500 / 297 mm

07 Jun, 2023 - 10:10
Layout: G12.2-142
S:\Projekti\2021\1832_BLATNA BREZOVICA_ČRNA MLAKA\05 PZI\0.2.1 VODILNI NAČRT GRADBENIŠTVA\02 GRAFIČNI DELI\1832_G_BLATNA BREZOVICA_PZI_2023-06-06.dwg

M8
M 1:500/100
M1.K8

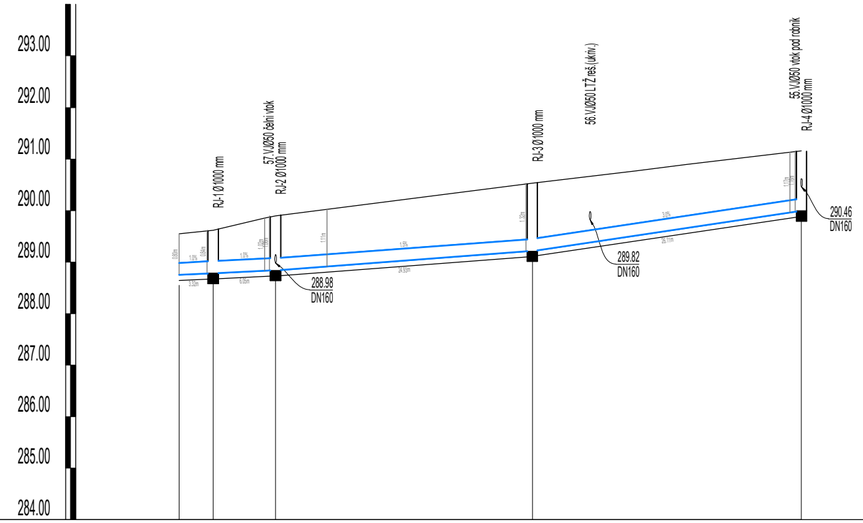


| NAZIV | | |